www.jang.com.pk
JangDotComDotPk jangdotcom jang_akhbar
باقاعدہ تصدیق شدہ اشاعت ABC CERTIFIED پاکستان کے سب روزنامہ سے زیادہ
THE DAILY JANG KARACHI
روزنامہ جنگ کراچی
بانی ... میر خلیل الرحمٰن
40 روپے
جلد 89 | اتوار 8 رجمادی الثانی 1447ھ 30 نومبر 2025ء | نمبر 328
SUNDAY NOVEMBER 30, 2025

Tehzeeb Bakers

آسمانی کتابوں پر ایمان

اللہ کے نام سے جو بڑا مہربان نہایت رحم والا ہے

مومنو! اللہ پر اور اس کے رسول پر اور جو کتاب اس نے اپنے پیغمبر (آخرالزماں) پر نازل کی ہے اور جو کتابیں اس سے پہلے نازل کی تھیں سب پر ایمان لاؤ اور جو شخص اللہ اور اس کے فرشتوں اور اس کی کتابوں اور اس کے پیغمبروں اور روز قیامت سے انکار کرے وہ رستے سے بھٹک کر دور جا پڑا O

(سورۃ النساء 4 ... ترجمہ آیت (136) ... (قرآنی آیات اور احادیث نبوی ﷺ کا احترام آپ پر لازم ہے)

TTP پاکستانی ہے تو ہمارے حوالے کریں، یہ کیسے مہمان جو مسلح ہو کر آتے اور دہشتگردی کرتے ہیں: پاک فوج

سرحدی علاقوں میں انتہائی مضبوط پولیٹیکل ٹیرر کرائم گٹھ جوڑ، افغان حکومت نہ صرف پاکستان بلکہ پورے خطے اور دنیا کیلئے خطرہ بن چکی، طالبان دہشت گردوں کی سہولت کاری بند کریں

خونریزی اور تجارت اکٹھے نہیں چل سکتے، نان کسٹم پیڈ گاڑیاں خودکش حملوں میں استعمال ہوتی ہیں، صوبوں میں گھوم رہی ہوں تو انہیں روکنا کس کی ذمہ داری ہے، لیفٹیننٹ جنرل احمد شریف

راولپنڈی (نیوز ایجنسیاں) پاک فوج کے شعبہ تعلقات عامہ (آئی ایس پی آر) کے ڈائریکٹر جنرل لیفٹیننٹ جنرل احمد شریف چوہدری نے کہا ہے کہ طالبان رجیم کا یہ کہنا کہ TTP کے لوگ پاکستان سے ہجرت کر کے آئے ہیں، اگر وہ پاکستانی ہیں تو انہیں ہمارے حوالے کریں، یہ کیسے مہمان ہیں جو مسلح ہو کر پاکستان آتے ہیں اور دہشت گردی کرتے ہیں، سرحدی علاقوں میں انتہائی مضبوط پولیٹیکل ٹیرر کرائم گٹھ جوڑ، افغان حکومت نہ صرف پاکستان بلکہ پورے خطے اور دنیا کیلئے خطرہ بن چکی، افغانستان میں دہشتگردی کے مراکز اور دہشت گرد قیادت موجود، طالبان سہولت کاری بند کریں، نان کسٹم پیڈ گاڑیاں خودکش حملوں میں استعمال ہوتی ہیں، صوبوں میں گھوم رہی ہوں تو انہیں روکنا کس کی ذمہ داری ہے، پاک افغان تجارت کی بندش کا مسئلہ ہماری سکیورٹی اور عوام کے جان و مال کے تحفظ سے جڑا ہے، خونریزی اور تجارت اکٹھے

باقی صفحہ 22 نمبر 16

FBR کو ہدف کے حصول میں 143 ارب روپے کے شارٹ فال کا سامنا

نومبر 2025 کے لیے ریونیو وصولی 900 ارب روپے کا ہندسہ عبور کر سکتی ہے، اعلیٰ حکام ایف بی آر

اسلام آباد (مہتاب حیدر) ٹیکسوں میں اضافہ بھی کام نہ آیا، ایف بی آر کو 143 ارب روپے کی کمی کا سامنا، ایف بی آر کے اعلیٰ حکام کا کہنا ہے کہ نومبر 2025 کے لیے ریونیو وصولی 900 ارب روپے کا ہندسہ عبور کر سکتی ہے۔ تفصیلات کے مطابق

باقی صفحہ 22 نمبر 17

معروف صنعتکار محمد علی ٹبہ اور مصدق ذوالقرنین کا ملکی معیشت پر اظہار تشویش

سرمایہ کاری کیلئے موزوں حالات نہیں، ہماری گروتھ ساڑھے تین فیصد پر پھنس گئی، محمد علی

انڈیا میں گروتھ کی شرح 8 فیصد، تنخواہ دار اور انڈسٹری پر ٹیکس کم کرنے کی ضرورت، صنعتکار

ٹیکس کی شرح میں کمی کے لئے آئی ایم ایف کو قائل کرنے کی ضرورت، مصدق ذوالقرنین

زرعی، مینوفیکچرنگ اور رئیل اسٹیٹ سیکٹرز کا برا حال، 'نیا پاکستان' میں شہزاد اقبال سے گفتگو

کراچی (ٹی وی رپورٹ) ملک کے معروف صنعتکار محمد علی ٹبہ اور مصدق ذوالقرنین نے ملکی معیشت پر اظہار تشویش۔ پروگرام "نیا پاکستان" میں حکومت کی معاشی پالیسیز پر تنقید کرتے ہوئے محمد علی ٹبہ نے کہا کہ پاکستان میں سرمایہ کاری کے لیے موزوں

باقی صفحہ 22 نمبر 18

روسی صدر ولادیمیر پیوٹن ایک روزہ دورے پر 4 دسمبر کو بھارت پہنچیں گے

اسلام آباد (فاروق اقدس) روسی صدر ولادیمیر پیوٹن آئندہ ہفتے چار دسمبر سے پانچ دسمبر تک

باقی صفحہ 22 نمبر 21

NDU میں صدر سے سوال و جواب کی دلچسپ نشست، تیز سوال، تسلی بخش جواب

اسلام آباد (طاہر خلیل) NDU میں صدر سے سوال و جواب کی دلچسپ نشست، تیز سوال کے تسلی

باقی صفحہ 22 نمبر 22

اسلام آباد: صدر مملکت آصف علی زرداری نیشنل ڈیفنس یونیورسٹی میں نیشنل سکیورٹی ورکشاپ کی تکمیل پر سرٹیفکیٹ دے رہے ہیں، خاتون اول آصفہ زرداری بھی موجود ہیں

امریکا سے تجارتی معاہدہ غیر یقینی، بھارتی اقتصادی ترقی دھندلا گئی

امریکی ٹیرف سے برآمدات دباؤ کا شکار، مودی حکومت کوشاں، سرمایہ کار تذبذب کا شکار

آئی ایم ایف نے بھارت کی شرح نمو 6.4 فیصد سے کم کر کے 6.2 فیصد کر دی، بلوم برگ

کراچی (رفیق مانگٹ) امریکی تجارتی معاہدے کی غیر یقینی سے بھارت کی اقتصادی ترقی دھندلا گئی، بلوم برگ کے مطابق 50 فیصد امریکی

باقی صفحہ 22 نمبر 19

افغانستان میں غیر مستحکم حکمرانی پاکستان کیلئے بڑا چیلنج، تجزیہ کار

دہشت گردی کیخلاف کامیابی تب ہی ممکن ہے جب وفاق اور صوبے ہم آہنگی کیساتھ کام کریں

بریگیڈیئر (ر) ارشد ولی، ارشد عزیز ملک، میجر جنرل (ر) زاہد محمود اور شاہد ندیم کی جیو سے گفتگو

کراچی (ٹی وی رپورٹ) پچیس نومبر کو ڈی جی آئی ایس پی آر نے سینئر صحافیوں سے ملکی سلامتی کے امور پر گفتگو کی جس پر جیو نیوز کی خصوصی نشریات میں گفتگو کرتے ہوئے دفاعی تجزیہ کاروں بریگیڈیئر (ر) ارشد ولی، میجر جنرل (ر) زاہد

باقی صفحہ 22 نمبر 20

عمران کے 7 مقدمات، درخواست ضمانت پر سماعت 6 دسمبر تک ملتوی

راولپنڈی (نمائندہ جنگ) انسداد دہشت گردی کی خصوصی عدالت راولپنڈی کے جج امجد علی

باقی صفحہ 22 نمبر 23

عالمی استحکام فورس میں ضوابط کار اور مینڈیٹ کے فیصلے تک شرکت نہیں کریں گے، ہمارا کام امن قائم رکھنا ہے نافذ کرنا نہیں

غزہ فوج بھیجنے کیلئے تیار، حماس کو غیر مسلح کرنے کے مخالف، پاکستان

افغانستان کے اندر کارروائی کرنا چاہتے تھے، قطر، ترکی کا خوراک کی ترسیل کیلئے افغان بارڈر کھولنے پر فیلڈ مارشل سے رضامند، وزیراعظم کی منظوری کا انتظار، اسحاق ڈار

پاکستان سے غداری کرنے والے نشان عبرت بنے، نائب وزیراعظم، نظام صلوٰۃ اور باجماعت نماز کا نظام پورے ملک میں شروع کر رہے ہیں، سردار محمد یوسف، عالمی قرأت مقابلے کے شرکاء سے خطاب

اسلام آباد (ماریانہ بابر/ فاروق اقدس) پاکستان غزہ میں فوج بھیجنے پر آمادگی کا اظہار کرتے ہوئے حماس کو غیر مسلح کرنے کی مخالفت کر دی ہے،

باقی صفحہ 22 نمبر 54

اسلام آباد (نمائندہ جنگ) نائب وزیراعظم اور وزیر خارجہ سینیٹر محمد اسحاق ڈار نے کہا ہے کہ پاکستان واحد ملک ہے جو کلمہ پر بنا، جس نے اس ملک کی خدمت کی اللہ نے اس کو اجر دیا جس نے پاکستان سے غداری کی

باقی صفحہ 22 نمبر 55

فن لینڈ کا پاکستان، افغانستان اور میانمار میں اپنے سفارتخانوں کو بند کرنے کا فیصلہ

اسٹریٹیجک وجوہات پر اقدام، بیرون ملک مشنز نیٹ ورک منظم طریقے سے بہتر بنائیں گے، وزیر خارجہ ایلینا والٹونن

اسلام آباد (فاروق اقدس) فن لینڈ نے آپریشنل اور اسٹریٹیجک وجوہات کی بنا پر پاکستان، افغانستان اور میانمار میں اپنے سفارتخانوں کو بند

باقی صفحہ 22 نمبر 24

وزیراعظم شہباز شریف کا سری لنکا میں سیلاب اور لینڈ سلائیڈنگ سے جانی نقصان اور تباہی پر اظہار افسوس

اسلام آباد (نیوز رپورٹر) وزیراعظم شہباز شریف نے سری لنکا میں شدید سیلاب اور لینڈ سلائیڈنگ سے ہونے والے جانی نقصان اور تباہی

باقی صفحہ 22 نمبر 26

کے فور منصوبے پر اب تک 86 ارب روپے خرچ ہو چکے، واپڈا حکام

پراجیکٹ 64 فیصد مکمل، چیئرمین واپڈا لیفٹیننٹ جنرل محمد سعید (ر) کا گریٹر کراچی بلک واٹر سپلائی اسکیم کا دورہ

اسلام آباد (خصوصی نمائندہ) چیئرمین واپڈا لیفٹیننٹ جنرل محمد سعید (ریٹائرڈ) نے گریٹر کراچی بلک واٹر سپلائی سکیم (کے فور پراجیکٹ) کا دورہ کیا

باقی صفحہ 22 نمبر 27

ججوں کو قانون کی حکمرانی کیلئے کھڑا ہونا چاہیے، جسٹس جمال مندوخیل

دباؤ، تعصب یا ذاتی مفادات سے بالاتر ہو کر دلیرانہ فیصلے کریں، غلطیوں کا جائزہ بنائیں، جوڈیشل اکیڈمی میں خطاب

اسلام آباد (جنگ رپورٹر) سپریم کورٹ کے جج جسٹس جمال خان مندوخیل نے کہا ہے کہ ججوں کو قانون کی حکمرانی کیلئے کھڑا ہونا چاہیے، دباؤ،

باقی صفحہ 22 نمبر 25

پی پی پی یوم تاسیس، پارٹی نے ہمیشہ عوامی حقوق بحالی کی جدوجہد کی، آصف زرداری

چیئرمین سینیٹ اور خورشید شاہ کا شہید ذوالفقار علی بھٹو اور شہید محترمہ بینظیر بھٹو کو خراج عقیدت پیش

اسلام آباد (نمائندہ خصوصی) صدر مملکت آصف علی زرداری، چیئرمین سینیٹ یوسف رضا گیلانی، پیپلز پارٹی کے سینئر رہنما سید خورشید احمد شاہ نے

باقی صفحہ 22 نمبر 28

آج کا اخبار 24 بڑے اور سنڈے میگزین کے 16 میڈیم صفحات پر مشتمل ہے۔ قیمت 40 روپے

KINGS JS TOWER
3 & 4 BEDROOM APARTMENTS
Since 1977
BOOKING OPEN
MAIN JINNAH AVENUE, MALIR CANTT, KARACHI
0310-3338884
www.kingsgroup.com.pk
This project Kings JS Tower has no connection with JS Bank.

Ignite | Ministry of Information Technology & Telecom Government of Pakistan | DigiSkills.pk | VU Virtual University
ENROLL IN FREE COURSES
EARN MONEY & GET FINANCIAL FREEDOM
Over 4.5 Million Trainings Imparted!
LEARN • EARN • GROW
Start your freelancing journey with DigiSkills.pk 3.0 to learn the skills and get E-Certificates, free of cost.
In-Demand Free Courses New & Updated
Startup Strategies & Entrepreneurship
Data Analytics and Business Intelligence
Creative Writing
Digital Literacy
Freelancing
E-Commerce Management
Affiliate Marketing
Graphic Design
Virtual Assistant
Digital Marketing
AutoCAD
QuickBooks
SEO
Video Editing, Animation & Vlogging
WordPress
Communication and Soft Skills
Last Date for Enrollments: 7th December 2025
ENROLL NOW
www.digiskills.pk/Register.aspx
Our Top Success Stories (digiskills.pk/SuccessStoriesDetail)
Talha (Earned US$467,200+)
Rizwan (Earned US$378,100+)
Maryam (Earned US$61,000+)
Nida (Earned US$22,000+)
0304-111-1570 info@digiskills.pk /digiskillspakistan /company/digiskillspakistan
PID (I) 4503-D/25 /digiskillspak /digiskillspakistan /digiskillspakistan
URAAN PAKISTAN

پوپ لیو کا استنبول کی بلیو مسجد کا دورہ، جوتے اتارے مگر دعا نہ کی

بطور کیتھولک رہنما پہلی بار مسلم عبادت گاہ گئے، امام اور مفتی نے مسجد کا تفصیلی دورہ کرایا

ویٹیکن کی پریس ریلیز میں غلطی، دعا اور استقبال کا دعویٰ بعد میں واپس لیا گیا، بتایا گیا پوپ صوفی نہیں گئے

کراچی (نیوز ڈیسک) پوپ لیو کا استنبول کی بلیو مسجد کا دورہ، جوتے اتارے مگر دعا نہ کی۔ بطور کیتھولک رہنما پہلی بار مسلم عبادت گاہ گئے، امام اور

باقی صفحہ 22 نمبر 32

سپریم کورٹ میں 36 سال پرانی آئینی درخواستیں سماعت کیلئے مقرر

وفاقی حکومت نے شرعی عدالت کے فیصلوں کیخلاف 89 میں اپیلیں دائر کیں، سماعت کیلئے 5 رکنی شریعت اپیلیٹ بنچ تشکیل

انتخابی نظام کو غیر اسلامی قرار دینے، حدود آرڈیننس میں زنا کے جرم اور شہادتوں سے متعلق درخواستوں کی سماعت 5 دسمبر کو ہوگی

اسلام آباد (جنگ رپورٹر) سپریم کورٹ میں مروجہ انتخابی نظام کو غیر اسلامی قرار دینے، حدود آرڈیننس میں زنا کے جرم اور شہادتوں سے متعلق دائر

باقی صفحہ 22 نمبر 33

ایئربس A320 طیاروں میں سافٹ ویئر خرابی، ہزاروں پروازیں معطل

شدید سورج شعاعوں سے نظام متاثر، 6 ہزار طیارے حفاظتی سافٹ ویئر اپ ڈیٹ کیلئے گراؤنڈ کیے گئے

5,100 پروازوں کا مسئلہ سافٹ ویئر اپ ڈیٹ سے حل، 900 پرانے ماڈلز میں کمپیوٹرز کی مکمل تبدیلی لازم

کراچی (نیوز ڈیسک) ایئربس A 3 2 0 طیاروں میں سافٹ ویئر خرابی، ہزاروں پروازیں معطل، شدید سورج شعاعوں سے نظام متاثر، 6

باقی صفحہ 22 نمبر 34

پاکستان نے ہوم گراؤنڈ پر پہلی بار تین ملکی کرکٹ ٹورنامنٹ جیت لیا

کراچی (عبدالماجد بھٹی) پاکستانی کرکٹ ٹیم نے ہوم گراؤنڈ میں پہلی بار تین ملکی کرکٹ ٹورنامنٹ

باقی صفحہ 22 نمبر 36 (تفصیلی خبر صفحہ 23 پر)

31 دسمبر کو UN سیکریٹری جنرل کی منصبی مدت پوری، جانشین کی تلاش شروع

اسلام آباد (فاروق اقدس) 31 دسمبر کو اقوام متحدہ سیکریٹری جنرل کی منصبی مدت پوری، جانشین کی

باقی صفحہ 22 نمبر 35

نئے صوبوں اور سندھ کی تقسیم پر پریشان ہونے کی ضرورت نہیں، مراد علی شاہ

نئے صوبوں اور سندھ کی تقسیم پر ہم میں سے کوئی راضی نہیں 28 ویں ترمیم پر رد عمل دیا جائے گا

وزیراعلیٰ کی پریس کلب بھان سعید آباد میں میڈیا سے گفتگو، شمن راہپوتو، آدم مینگل سے تعزیت

دادو (نامہ نگار جاوید ناریجو) وزیراعلیٰ سندھ سید مراد علی شاہ نے کہا ہے کہ عوام کو نئے صوبوں اور سندھ کی تقسیم پر پریشان ہونے کی ضرورت نہیں،

باقی صفحہ 22 نمبر 29

لاہور: ... چینی قونصل جنرل لاہور مسٹر ژاؤ شیرین سیمینار سے خطاب کر رہے ہیں، سابق مشیر قومی سلامتی جنرل (ر) ناصر جنجوعہ اور ماہر خارجہ امور محمد مہدی بھی موجود ہیں۔

پاکستان کے اپنے قومی مفاد میں کئے ہر فیصلے کی چین حمایت کرتا ہے، چینی قونصل جنرل

پاکستان نے انڈیا کو جنگ میں شکست دکر اپنی ڈپلومیٹک اسٹریٹجی کا بڑا فرق کر دیا اور چین کو بڑی زندگی دی ہے، لیفٹیننٹ جنرل (ر) ناصر جنجوعہ

چین کی منڈیوں تک رسائی بڑھانے کیلئے بھرپور حکمت عملی اپنائی جائے، محمد مہدی، چین امریکہ تعلقات میں بیلنس رکھنا ہوگا، ڈاکٹر شہزاد

لاہور (آصف محمود بٹ) لاہور میں تعینات چینی قونصل جنرل ژاؤ شیرین نے کہا ہے کہ پاکستان کے اپنے قومی مفاد میں کئے گئے ہر فیصلے کی

باقی صفحہ 22 نمبر 30

محمود اچکزئی ایوان میں قائد حزب اختلاف کی نشست سے مزید دور چلے گئے

اسمبلی کے اسپیکر ایاز صادق نے محمود اچکزئی کی اڈیالہ جیل کے نواح میں گفتگو کا نوٹس لے لیا

اسلام آباد (محمد صالح ظافر خصوصی تجزیہ نگار) بلوچستان کے قوم پرست پختون رہنما اور اپنی پختونخوا ملی عوامی پارٹی کے اکلوتے رکن قومی اسمبلی

باقی صفحہ 22 نمبر 31

شوکت خانم میموریل کینسر ہسپتال اور ریسرچ سینٹر
شوکت خانم کراچی
کسی کا بڑا خواب پورا کریں گے آپ
اس کی بروقت تکمیل ممکن بنانے کیلئے
ابھی اپنے صدقات و عطیات دیجئے
0800 11 555
shaukatkhanum.org.pk
افتتاح - دسمبر 2026
اہم ہدایات:
اگر آپ اپنے عطیات براہ راست SKMT بینک اکاؤنٹس میں ٹرانسفر کرتے ہیں تو براہ کرم اپنی رسید donationconfirmation@skm.org.pk پر ای میل کریں۔
عطیات کے لیے سکین کریں

BAHRIA UNIVERSITY

Medical & Dental College Karachi
Discovering Knowledge

ADMISSIONS MBBS / BDS SESSION 2025-26

All candidates desirous of seeking admissions in first year MBBS / BDS session 2025-26 in Bahria University Medical & Dental College, Karachi are hereby informed to register on NUMS portal and follow instructions as given on its website: http://numspak.edu.pk

For any queries please visit:
NUMS website: http://numspak.edu.pk
Tel: 051-111-686-711 (Ext 107)
Email: mbbsbds.admissions@numspak.edu.pk

or Contact

Admission Office BUMDC
Adjacent PNS SHIFA, Sailor Street, Phase-2 DHA, Karachi
Tele: 021-35319491-9 (Ext 1029) / 0333-0210766
Website: https://bahria.edu.pk/buhsck/

PID K No. 1852

جنگ کے قارئین سے التماس

روزنامہ "جنگ" کے قارئین و سرپرست حضرات سے التماس ہے کہ وہ ہر ماہ کا بل اپنے اخبار فروش کو 5 تاریخ تک ادا کردیں

ماہ نومبر 2025ء کے بل کی رقم درج ذیل ہے۔

تاریخ	رقم	تاریخ	رقم
1	35/=	17	35/=
2	40/=	18	35/=
3	35/=	19	35/=
4	35/=	20	35/=
5	35/=	21	35/=
6	35/=	22	35/=
7	35/=	23	40/=
8	35/=	24	35/=
9	40/=	25	35/=
10	35/=	26	35/=
11	35/=	27	35/=
12	35/=	28	35/=
13	35/=	29	35/=
14	35/=	30	40/=
15	35/=	--	--
16	40/=	میزان۔	1075/=

مبلغ ایک ہزار پچھتر روپے صرف

شعبہ سیلز اینڈ ڈسٹری بیوشن
پرنٹنگ ہاؤس آف آئی آئی۔ چندریگر روڈ کراچی
Fax.021-32629690,
Direct Ph. 021-32631968
021-32637111-19 Ext. 2702-2703
Email:circulation@janggroup.com.pk
اگر آپ کا اخبار فروش آپ کے پسندیدہ اخبار جنگ کی جگہ کوئی دوسرا اخبار دے رہا ہے تو براہ مہربانی اسے ادائیگی نہ کریں۔ شکریہ

شہر قائد

عدالت نے بچے کے اخراجات میں اضافے کی درخواست منظور کرلی

والد کو بچے کے اخراجات کی مد میں 1 لاکھ 30 ہزار ماہانہ ادا کرنے کا حکم دے دیا

کراچی (اسٹاف رپورٹر) سندھ ہائیکورٹ نے بیرون ملک مقیم باپ کی جانب سے بچے کے اخراجات کی عدم ادائیگی سے متعلق درخواست پر بچے کے اخراجات میں اضافے کی درخواست منظور کرلی۔ والد کو بچے کے اخراجات کی مد میں 1 لاکھ 30 ہزار ماہانہ ادا کرنے کا حکم دیدیا۔ ہائیکورٹ میں بیرون ملک مقیم باپ کی جانب سے بچے کے اخراجات کی عدم ادائیگی سے متعلق درخواست کی سماعت ہوئی۔ عدالت نے بچے کے اخراجات میں اضافے کی درخواست منظور کرلی۔ عدالت نے ریمارکس دیئے کہ اقوام متحدہ کا کنونشن بچوں کی جسمانی و ذہنی نشوونما اور معیار زندگی کے حقوق دیتا ہے۔ آرٹیکل 27(ii) کے تحت بچے کا تحفظ اور ضروریات کی ذمہ داری والدین پر عائد ہوتی ہے۔ اسلامی قوانین کے تحت بچے کے اخراجات پورے کرنے کی ذمہ داری والد کی ہے۔ مجمدن لا ایک سے زائد بیویوں کو برابری کے حقوق دیتا ہے۔ ایک سے زائد بیویوں کے بچوں کو بھی برابری کے حقوق حاصل ہیں۔

سندھ ہائی کورٹ بار کے سالانہ انتخابات، حسیب جمالی صدر، فریدہ منگریو جنرل سیکرٹری منتخب

کراچی (اسٹاف رپورٹر) سندھ ہائی کورٹ بار کے سالانہ انتخابات میں کانٹے دار مقابلہ، حسیب جمالی ایڈووکیٹ صدر منتخب ہوگئے، نائب صدر کے عہدے پر طارق علی بھکھرانی اور جنرل سیکرٹری کی نشست پر فریدہ منگریو کامیاب قرار پائیں۔ تفصیلات کے مطابق سندھ ہائی کورٹ بار ایسوسی ایشن کے سالانہ انتخابات کا انعقاد سندھ ہائیکورٹ میں ہوا، انتخابات کے موقع پر سندھ ہائیکورٹ میں بڑی تعداد میں وکلا شریک ہوئے اور کافی گہما گہمی دکھائی دی، اس کے علاوہ وکلا ووٹرز کی رہنمائی کے لئے کیمپس بھی لگائے گئے تھے جہاں ان کے ووٹنگ بوتھ سے متعلق آگاہی فراہم کی جاتی رہی، سندھ ہائیکورٹ بار کے انتخابات میں رجسٹرڈ وکلا ووٹرز کی تعداد 8 ہزار 478 تھی۔

نماز پنجگانہ کے اوقات

صبح صادق	5:37	اہل تشیع کیلئے	
فجر	6:20		
ظہر	01:15		
عصر	4:30	فجر	5:39
مغرب	5:42	ظہرین	12:20
عشاء	7:30	مغربین	5:55
آج غروب آفتاب	5:42		
کل طلوع آفتاب	6:57		

سید عمران زیدی کی نماز جنازہ آج انچولی میں ادا کی جائیگی

کراچی (جنگ نیوز) سید عمران زیدی گزشتہ شب خالق حقیقی سے جاملے۔ نماز جنازہ آج امام بارگاہ شہدائے کربلا، انچولی میں نماز مغرب کے بعد ادا کی جائے گی جبکہ تدفین وادیٔ حسین قبرستان، مین سپر ہائی وے پر ہوگی۔ تمام عزیز و اقارب، احباب اور خیر خواہوں سے گزارش کی گئی ہے کہ مرحوم کے ایصال ثواب کے لیے ضرور شرکت کریں۔

کرنسی ریٹ

کرنسی	قیمت خرید	قیمت فروخت
امریکی ڈالر	280.55	281.55
کینیڈین ڈالر	199.00	201.00
پاؤنڈ سٹرلنگ یو کے	372.80	374.80
آسٹریلین ڈالر	182.00	184.00
ملیشین رنگٹ	68.00	69.00
یو اے ای درہم	76.80	77.30
سعودی ریال	75.00	75.50
عمانی ریال	729.60	733.40
یورو	326.40	328.40
جاپانی ین	1.79	1.83
کویتی دینار	911.60	917.25
بحرین دینار	744.50	748.45

یہ تمام ریٹ بتاریخ 29 نومبر 2025 کے ہیں

MoneyGram
PARACHA EXCHANGE
UAN: 111-900-000
03271-890-000

Bahria University
Discovering Knowledge

EDUCATE, ELEVATE, EXCEL

URAAN PAKISTAN

BU HEALTH SCIENCES CAMPUS KARACHI

ADMISSIONS OPEN
SPRING 2026

LAST DATE TO APPLY
18th December 2025

Apply Now
www.bahria.edu.pk/admissions

PROGRAMS OFFERED
* DPT (Doctor of Physical Therapy) (5 Years) Morning
* BS MLT (Medical Laboratory Technology) (4 Years) Morning
* BS Biotechnology (4 Years) Morning
* BS Nursing (4 Years) Morning
* BS Public Health (4 Years) Morning

Merit & need based Scholarships are available
www.bahria.edu.pk/scholarships

Email: admissions.bumdc@bahria.edu.pk
www.bahria.edu.pk
Phone: 021 35319491-9 Ext: 1029
Mobile: 0333-0210766

facebook.com/officialBU
bahriauniversityofficial
school/bahria-university
BahriaOfficial

PID (I) 4505-D/25

ADMISSIONS IN MBBS
Academic Session 2025-26

BILAWAL MEDICAL COLLEGE (for Boys) at LUMHS Jamshoro

LIAQUAT INSTITUTE OF MEDICAL & HEALTH SCIENCES, THATTA

Applications are invited for ADMISSIONS to 1st Year MBBS Course Academic Session 2025-26 in the constituent colleges of Liaquat University of Medical & Health Sciences,Jamshoro.

1. Bilawal Medical College (for Boys) at LUMHS Jamshoro.
2. Liaquat Institute of Medical & Health Sciences, Thatta.

APPLICATION SUBMISSION DATES	
Application Starts	Monday 1st December 2025, 8:00 am
Application Closes	Monday 8th December 2025, 11:55 pm

Online form available on www.lumhs.edu.pk

SEATS DISTRIBUTION
- For Seats Distribution please refer to the Admission portal on www.lumhs.edu.pk

ELIGIBILITY
- As per the advertisment of MBBS/BDS academic session 2025-26 dated 30-10-2025 and its corrigendum dated 07-11-2025 of admitting university Shaheed Mohtarma Benazir Bhutto Medical University , Larkana.

PROCEDURE TO APPLY
- Candidate must fill and submit the Online Application Form available at www.lumhs.edu.pk and then print and submit the Hardcopy of that Form along with required documents via TCS to the following address;

» Hard copy of Online Applications form of Bilawal Medical College for boys, Jamshoro must be sent on
"PRINCIPAL, BILAWAL MEDICAL COLLEGE FOR BOYS, LUMHS, JAMSHORO".

» Hard copy of Online Applications form of Liaquat Institute of Medical & Health Sciences, Thatta must be sent on
"PRINCIPAL, LIAQUAT INSTITUTE OF MEDICAL & HEALTH SCIENCES, GHULAMULLAH ROAD, THATTA".

APPLICATION OF EACH COLLEGE MUST BE SUBMITTED SEPARATELY.

NOTE
- Incomplete applications and those submitted after the Last Date will NOT be accepted
- Candidates submitting fake/forged/fabricated documents or incorrect/false information will be debarred from admission. The college reserves the right to and may initiate legal proceedings against such candidates.
- No Personal Contacts will be entertained
- After selection the candidate must submit Original Demand Draft
- No receipts of documents under process of preparation (e.g. Domicile, Equivalence, etc) shall be acceptable

For Details / Queries please contact on
Emails: ***admissions.bmc@lumhs.edu.pk***
admissions.thatta@lumhs.edu.pk
Tel: (022) ***9213111*** *website:* ***www.lumhs.edu.pk***

BAHRIA UNIVERSITY HEALTH SCIENCES CAMPUS KARACHI

Bahria University College Of Physical Therapy

Doctor Of Physical Therapy

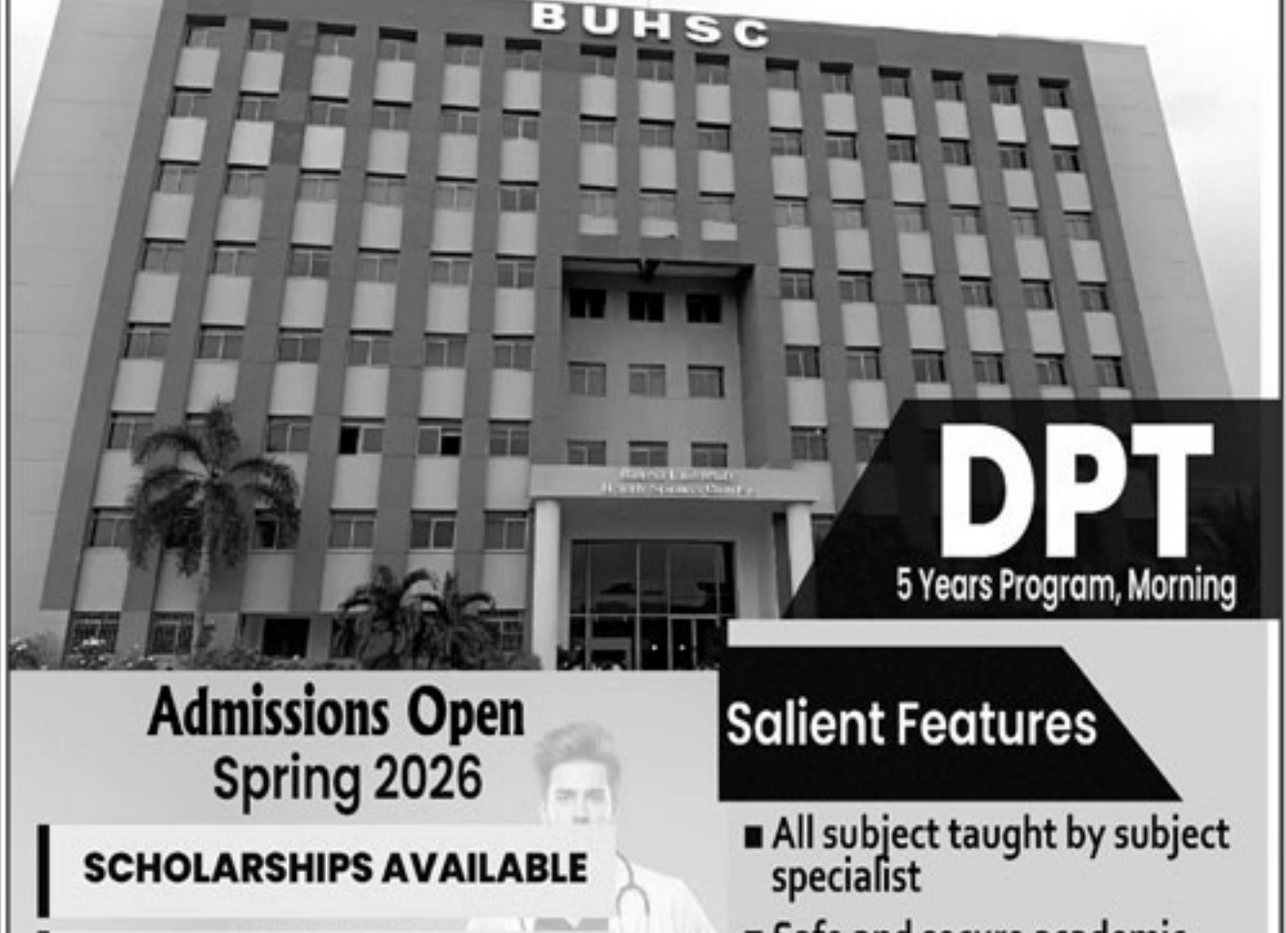

DPT
5 Years Program, Morning

Admissions Open
Spring 2026

SCHOLARSHIPS AVAILABLE

APPLY NOW
www.bahria.edu.pk/admissions

LAST DATE TO APPLY
18th December 2025

COMPUTER-BASED TEST (CBT)
- Saturday 20th December 2025
- Venue: Bahria University Karachi Campus Opposite National Stadium, Karachi

ELIGIBILITY CRITERIA
- Atleast 60% score in Pre-Medical group of Higher Secondary School Certification or equivalent.
- Foreign qualifications must include an Equivalence Certificate from IBCC, Pakistan.

QS WORLD UNIVERSITY RANKINGS
THE WORLD UNIVERSITY RANKINGS

Salient Features
- All subject taught by subject specialist
- Safe and secure academic environment
- State of the art infrastruture and labs
- Career readiness
- Highly qualified (Post Graduate) faculty
- 800 bedded tertiary care Hospital for clinical training and one-year paid House Job
- MDCAT pass candidates exempted from CBT

www.bahria.edu.pk Phone: 021-35319491-9 Ext: 1029 officialBU bahriauniversityofficial

PID K No. 1853

Email: admissions.bumdc@bahria.edu.pk Cell: 0333-0210766 @official_BU bahria_university

فلسطینیوں سے اظہار یکجہتی، پیرس میں ہزاروں افراد کی ریلی

پاکستانی کمیونٹی کی بھی ریلی میں شرکت جو بعدازاں مظاہرین پرامن طور پر منتشر ہوگئے

پیرس (رضا چوہدری/ نمائندہ جنگ) فرانس کے دارالحکومت پیرس کے اہم مقام پلیس دی ریپبلک پر فلسطینی عوام سے اظہار یکجہتی کیلئے ہزاروں افراد نے بہت بڑی ریلی نکالی، پاکستانی کمیونٹی کے لوگوں نے بھی ریلی میں شرکت کی جو بعدازاں پرامن طور باقی صفحہ 22 نمبر 37

پاکستانی آٹو سیکٹر، انڈس موٹرز کا حکومت سے کار درآمدی اسکیمیں ختم کرنیکا مطالبہ

بیگیج، گفٹ اور ٹرانسفر آف ریذیڈنس کی اسکیموں کا بڑے پیمانے پر غلط استعمال کیا جارہا ہے، چیف ایگزیکٹو

حکومت درآمدات کو ترجیح دیتی ہے تو مینوفیکچررز مقامی پیداوار روک کر صرف درآمد شدہ گاڑیاں لائیں گے، انٹرویو

اسلام آباد (مہتاب حیدر) پاکستانی آٹو سیکٹر، انڈس موٹرز کا حکومت سے کار درآمدی اسکیمیں ختم کرنیکا مطالبہ، چیف ایگزیکٹو کا کہنا ہے بیگیج، گفٹ باقی صفحہ 22 نمبر 38

اڈانی گروپ کا گوگل کے بھارتی AI ڈیٹا سینٹر میں 14 کھرب سرمایہ کاری کا اعلان

منصوبہ گوگل کی بھارت میں سب سے بڑی سرمایہ کاری اور پانچ سالہ 15 ارب ڈالر کے پروگرام کا حصہ ہے

کراچی (نیوز ڈیسک) اڈانی گروپ کا گوگل کے بھارتی AI ڈیٹا سینٹر میں 5 ارب ڈالر (14 کھرب 8 ارب پاکستانی روپے) سرمایہ باقی صفحہ 22 نمبر 39

ظہران ممدانی کا بالی ووڈ کوئز میں شاندار، دلکش انداز، سب کو حیران کردیا

شاہ رخ کے مشہور گانے کو فوراً پہچان لیا، ثقافت میں دلچسپی اور خوش مزاجی نے گفتگو کو مزید دلفریب بنادیا

کراچی (نیوز ڈیسک) ظہران ممدانی کا بالی ووڈ کوئز میں شاندار، دلکش انداز، سب کو حیران کر دیا، شاہ رخ کے مشہور گانے کو فوراً پہچان لیا، ثقافت میں دلچسپی اور خوش مزاجی نے گفتگو کو مزید دلفریب بنا دیا، غیرملکی میڈیا کے مطابق نیویارک سٹی کے نو منتخب باقی صفحہ 22 نمبر 40

پوری قوم غزہ کے مظلوم عوام کے ساتھ ہے، ضیاء عباس

اسلامی ملکوں کو بھی متحد ہوکر فلسطین میں ہونے والے مظالم کی بندش کیلئے لائحہ عمل بنانا ہوگا

کراچی (اسٹاف رپورٹر) سینئر سیاست دان اور مسلم لیگ کے سابق سیکریٹری جنرل سید ضیاء عباس نے عالمی یوم یکجہتی فلسطین کے موقع پر فلسطینی عوام کے ساتھ مکمل یک جہتی کا اظہار کرتے ہوئے کہا ہے کہ حکومت پاکستان اور پوری قوم غزہ کے باقی صفحہ 22 نمبر 41

طالبان نے برطانوی حساس سازوسامان سے افغانوں کا سراغ لگایا

کراچی (نیوز ڈیسک) طالبان نے برطانوی چھوڑا حساس سازوسامان استعمال کرکے افغانوں کا باقی صفحہ 22 نمبر 42

کوئٹہ، ریلوے ٹریک دھماکے سے اڑا دیا گیا، ٹرینوں کی آمدورفت معطل

کراچی (مانیٹرنگ ڈیسک) کوئٹہ کے علاقے سریاب میں ریلوے ٹریک دھماکے سے اڑا دیا گیا باقی صفحہ 22 نمبر 43

مسلمانوں سمیت اقلیتوں پر ظلم ہوا تو پھر جہاد ہوگا، جمعیت علمائے ہند

لاہور (خالد محمود خالد) جمعیت علمائے ہند کے صدر مولانا محمود مدنی نے کہا کہ اگر مسلمانوں سمیت باقی صفحہ 22 نمبر 44

آئی جی سندھ پولیس کا ڈی جی ایف آئی اے کو مراسلہ

کراچی (اسد ابن حسن) انسپکٹر جنرل آف سندھ پولیس نے ڈائریکٹر جنرل ایف آئی اے، باقی صفحہ 22 نمبر 45

ناظم آباد میں سرکاری اسکول کی دیوار اچانک گر گئی، 3 گاڑیاں اور متعدد موٹر سائیکلیں تباہ

کراچی (اسٹاف رپورٹر) ناظم آباد بلاک تھری میں سرکاری اسکول کی دیوار اچانک گرنے باقی صفحہ 22 نمبر 46

امریکی امن منصوبہ اچھی شروعات، بعض امور طے ہونا باقی، فرانسیسی صدر

منصوبے میں یوکرین کی خودمختاری اور سیکورٹی گارنٹی جیسے اہم نکات شامل ہیں، جو قابل تعریف ہے

پیرس (رضا چوہدری/ نمائندہ جنگ) فرانسیسی صدر ایمانوئل میکرون نے کہا ہے کہ امریکی امن منصوبہ اچھی شروعات ہے مگر بعض امور طے ہونا باقی صفحہ 22 نمبر 47

اتائیت کیخلاف موثر کارروائی ضروری، ہیئر ریسٹوریشن ماہرین

اعلیٰ معیاری طبی پریکٹس اور مریضوں کی صحت وسلامتی کو یقینی بنانا ہوگا، ورکشاپ

کراچی (جنگ نیوز) ہیئر ریسٹوریشن ماہرین نے اس بات پر زور دیا ہے کہ اتائیت کے خلاف موثر حکومتی کارروائی کے ساتھ ساتھ لازمی پیشہ ورانہ باقی صفحہ 22 نمبر 48

سیکورٹی چیلنجز سے نمٹنے کیلئے مربوط پالیسی سازی کی ضرورت ہے، صدر آصف زرداری

صدر مملکت کا نیشنل ڈیفنس یونیورسٹی کا دورہ، 27ویں نیشنل سیکورٹی ورکشاپ کے شرکا سے خطاب

اسلام آباد (طاہر خلیل) صدر مملکت آصف زرداری نے کہا ہے کہ سیکورٹی چیلنجز سے نمٹنے کیلئے مربوط پالیسی سازی کی ضرورت ہے، صدر باقی صفحہ 22 نمبر 49

اخبار فروشوں کے مسائل حل کرانے کیلئے ہر ممکن اقدامات کیے جائیں گے، سینیٹر سید سرمد علی

بلوچستان اخبار فروش یونین کے جنرل سیکرٹری سے ملاقات میں گفتگو، کوئٹہ کے دورے کی دعوت قبول کرلی

کوئٹہ (اسٹاف رپورٹر) اے پی این ایس کے صدر سینیٹر سید سرمد علی نے کہا ہے کہ اخبار فروشوں کے مسائل حل کرانے کے لئے ہر ممکن اقدامات کیے باقی صفحہ 22 نمبر 50

امریکی یہودیوں کو ممدانی پر خدشات، بیشتر غیرمحفوظ محسوس کررہے ہیں، سروے

کراچی (نیوز ڈیسک) امریکی یہودیوں کو ممدانی پر خدشات، بیشتر غیر محفوظ محسوس کر رہے ہیں، کمیونٹی اپنی مذہبی و ثقافتی شناخت کیساتھ اسرائیل کی باقی صفحہ 22 نمبر 52

دنیا کی نئی بلند ترین عمارت جے ای سی ٹاور کی تیز ترین رفتار سے تعمیر

اسلام آباد (رپورٹ: حنیف خالد) سعودی عرب کے اقتصادی مرکز جدہ میں دنیا کی نئی بلند ترین اور تاریخ ساز عمارت ''جے ای سی ٹاور'' کی تعمیر تیزی سے آگے بڑھ رہی ہے، جو اب دوبارہ دنیا کی تعمیراتی صنعت کا سب سے بڑا معجزہ قرار دیا جارہا باقی صفحہ 22 نمبر 51

وینیزویلا کی فضائی حدود مکمل طور پر بند، ٹرمپ کا اعلان

کراچی (نیوز ڈیسک) وینیزویلا کی فضائی حدود مکمل طور پر بند، ٹرمپ کا اعلان، امریکی صدر نے ایئرلائنز، پائلٹس اور اسمگلرز کو خبردار کیا، امریکا کی کیریبین میں بڑی فوجی تعیناتی جاری ہے۔ امریکی صدر ڈونلڈ ٹرمپ نے اعلان کیا ہے کہ باقی صفحہ 22 نمبر 53

DEFENCE HOUSING AUTHORITY ISLAMABAD - RAWALPINDI

SITES FOR AUCTION

EV STATION / FOOD KIOSKS / FUEL STATION/ NEWLY CONST PLAZA /RESTAURANT / SHOPS

1. EV STATION
- DHA Phase I - 1x Site (591 Sqft) on Amaltas Road
- DHA Phase II - 1x Site (625 Sqft) Near Family Bee - Park

2. FOOD KIOSKS (PREFAB / CONTAINER)
- DHA Phase I - 5x Food Kiosks (250 Sqft), Sec E Commercial
- DHA Phase IV - 1x Site for Restaurant (Temp), Sec A , PH - IV
- DHA Phase IV - 4x Kiosks River View North

3. FUEL STATION
- DHA Phase VI - 1x Site (5 Kanal) Near Kalar Syedan

4. NEWLY CONST PLAZA
- DHA Phase I - 1x Plaza (13 Marla / G+1) in B Orchard (Preferably Grocery Store)

5. RESTAURANT / SHOPS
- DHA Phase I - 4x Shops
- DHA Phase II - 1x Restaurant in Central Park

- Kindly submit your LOI to Business Development Directorate latest by **15 Dec 2025** in a sealed envelope.
- Short listed candidates will be called.

FOR MORE DETAILS
+92 (51) 111 555 400 (EXTN 1288, 1354) OR 0301 11 09 835

PAKISTAN INSTITUTE OF MANAGEMENT

MINISTRY OF INDUSTRIES & PRODUCTION, GOVERNMENT OF PAKISTAN

SERVING THE NATION SINCE 1954

7 DECADES of PIM

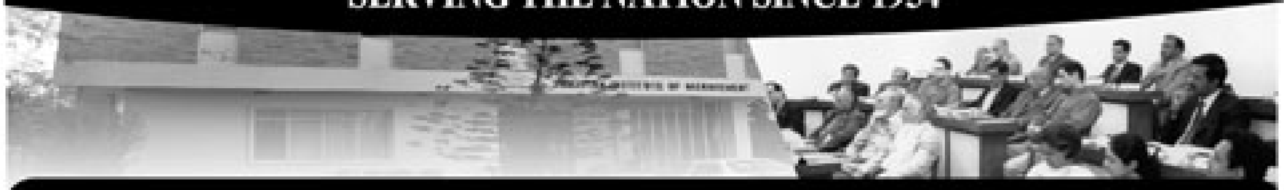

PIM OFFERS PROFESSIONAL DIPLOMA AND CERTIFICATION PROGRAMS IN KARACHI

BUSINESS ENGLISH PROGRAM

Timings: **6 pm to 9 pm**

Contents
- Communicate confidently and effectively in English
- Grasp the essentials of English grammar and usage
- Understand the process of corporate writing
- Write effective memos, letters, and reports
- Learn the art of interpersonal communication skills
- Prepare and deliver effective presentations

Duration	Day	Commencement of classes
3 Months	Tue & Thu	December 11, 2025

SUPPLY CHAIN AND LOGISTICS MANAGEMENT

Timings: **6 pm to 9 pm**

Contents
- Fundamental concepts of supply chain and logistics management
- Supply chains and logistics network design and technology
- Sourcing materials, producing goods and services
- Supplier and customer relationship management
- Global logistics & Transportation management
- Supply Chain Operations Reference (SCOR) model
- Warehouse and inventory management
- Managing distribution operations
- Reverse logistics and sustainability

Duration	Days	Commencement of classes
4 Months	Tue & Thu	December 18, 2025

MARKETING, SALES, AND DISTRIBUTION MANAGEMENT

Timings: **10 am to 4 pm**

Contents
- Introduction to marketing concepts
- Market segmentation and profiling
- Formulating marketing and sales strategy
- Critical competencies for sales professionals
- Channel Designing/Management: Application through Case
- Distributors ROI Management
- Product-Sales Management Interface
- Challenges in Multi-Channel Distribution
- Channel: a strategic and operational view
- Key players and their roles

Duration	Day	Commencement of classes
3 Months	Sunday	December 21, 2025

EVENT MANAGEMENT AND INTERIOR DESIGNING

Timings: **3 pm to 8 pm**

Contents
- Introduction to events, role, and implications in today's world
- Types and classification of events
- Core Values and Phases of Event Management
- Knowledge Domains – Administration, Design, Marketing, Operations, and Risk
- Project management tools to manage events successfully
- Six levels of Event ROI
- Introduction to Interior Design and Decoration
- Elements of Principles of Design
- Functional and Decorative use of Color
- Lighting effects on color
- Decorating styles, Materials, Furnishings and Interior Planting
- Building systems and components

Duration	Day	Commencement of classes
3 Months	Saturday	December 13, 2025

AMAZON VIRTUAL ASSISTANT

Timings: **3 pm to 7 pm**

Contents
- Introduction to E-commerce and amazon market
- Amazon product research tools
- Sourcing, logistics and business ethics
- Listing creation, order management and customer support
- Amazon cases and report handling
- Advertising, product launch and rank on Amazon
- Working as a virtual assistant on Upwork and other platforms

Duration	Day	Commencement of classes
2 Months	Sunday	December 21, 2025

Who should attend? Professionals with bachelors degree. Degree requirements may be waived in special cases.

For details and registration (Monday to Friday from 9:00 am to 8:00 pm)

Diploma Office, Management House, Shahra-e-Iran, Clifton Adjacent to Park Towers, Karachi-75600.
Voice: (+9221) 9925 1669
Cell & WhatsApp: 0333-302 8660 & 0343-249 9855
Fax: (+9221) 9925 1715-16
E-mail: diplomakhi@pim.com.pk & diplomakhi@gmail.com

pim.com.pk /pimtraining company/pimpk

PID K No.1872

SZIC

SHEIKH ZAYED ISLAMIC CENTRE, UNIVERSITY OF KARACHI

شیخ زاید اسلامک سینٹر، جامعہ کراچی

OFFERS

ADMISSIONS 2026 (Phase 2)

BS (4 Years) in ISLAMIC STUDIES with COMPUTER TECHNOLOGY MORNING & EVENING PROGRAM

Eligibilility: Intermediate or Equivalent with **2nd Division (Minimum 45%)**

BS (4 Years) Morning & Evening Program ISLAMIC BANKING & FINANCE

Eligibilility: Intermediate or Equivalent with **2nd Division (Minimum 45%)**

BS (3rd Year) 2-Year Evening Program ISLAMIC BANKING & FINANCE

Eligibilility: GRADUATION 2nd Division (Minimum 45%)

ONE YEAR POSTGRADUATE DIPLOMA ISLAMIC BANKING & FINANCE

(ONE YEAR WEEKEND EVENING PROGRAM)

Eligibilility : Graduation 2nd Division

NOTE: Admission Form Processing Fee is Rs.4,500/-
For further details, please visit our Website: **www.szic.edu.pk**

Fill Admission Form Online **www.szic.edu.pk/admissions**

Form Submission Deadline **SAT, DECEMBER 20, 2025**

Adjacent to University Staff Gate No 2, University of Karachi, Karachi. Cell: **0331-281 3784 0321-202 9415 & 0311-211 0463**
(**Monday** to **Friday** : **Timing**: **09:00 am** to **04:00 pm**) **Director**

Email: info@szic.edu.pk Web: www.szic.edu.pk facebook.com/szic.edu.pk x.com/szickarachi

Shaheed Zulfikar Ali Bhutto Law College

at Memon Goth, Malir, Karachi

ADMISSIONS OPEN

Recognized by: HEC

L.L.B. (4 Years Programme)
After A-Level / Intermediate (Min. 50%)
Admission to L.L.B (4 Years Programme);
subject to clearance of Law Admission Test (LAT),
conducted by the **HEC**, Pakistan;
as ordered by the Honourable Supreme Court of Pakistan
dated 06-03-2018

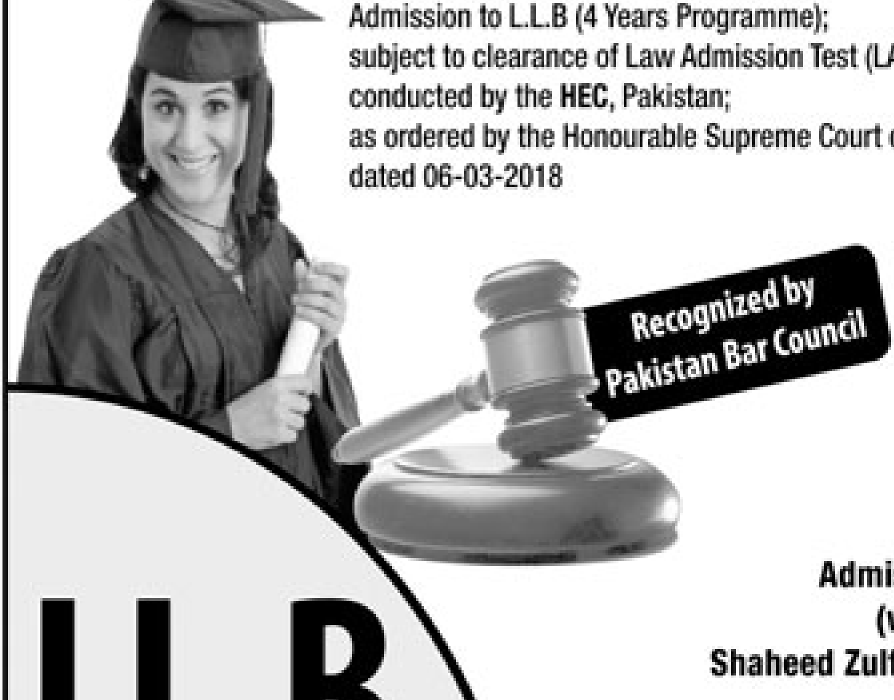

- The Processing / Entry Test fee is Rs. 5,000/- (Five Thousand Rupees Only) to be deposited Online in Account No. 0316-019515-6100 Branch Code. 0316, Shaheed Zulfikar Ali Bhutto Law College, at Memon Goth, Malir-Karachi, at any Sindh Bank Branch, all over the Country.
- Applicants are required to submit the filled Admission Form with all relevant documents and a copy of Bank Deposit Slip at SZABLC, Karachi, in person
- LAT Passed certificate is mandatory to be attached with Admission Form. Minimum LAT score 50.
- This fee is Non-refundable.

Career Opportunites
1. Judiciary
2. Legal Counsel of Local & Multinational Companies
3. Law Enforcement Agencies (Police, NAB, FIA etc)
4. Attorney General / Advocate General
5. Law Faculty
6. Law Officers (Govt)
7. Independent Legal Advisor
8. Prosecutor
9. District Attorney

Our Facilities
1. E-Learning Facility
2. Multimedia & Audio Rooms
3. Backup Generator
4. Library
5. Cafeteria
6. Separate Common Rooms for Boys & Girls
7. Auditorium 8. Seminar Hall

Faculty
Highly Qualified, Permanent & Visiting Faculty, with rich relevant experience and retired High Court Judges.

Last Date of Submission of Admission Form
21-12-2025

Limited Seats Available

Admission Forms maybe downloaded from our Website (www.szablc.edu.pk) & Official Facebook Page: Shaheed Zulfikar Ali Bhutto Law College at Memon Goth Malir Karachi

LL.B
Four Years Programme

Principal: Prof. Riaz Hussain Baloch

PHONE 0213-4560102-3

E-MAIL szablcedu2012@gmail.com

COLLEGE TIMINGS Mon - Fri : 09:30 a.m. - 01:30 p.m.

- Attendence 80%
- Semester system
- LAT passed with 50 score (Law Admission Test of HEC)

SIUT BIUT

BIUT, a 300-bedded tertiary care hospital providing comprehensive care to patients with renal and related diseases.

Cancellation of TENDER No. 059 Active Components of I.T. Systems for BIUT Local Area Network

The Biding process of above tender which was published on Sunday 2nd November, 2025, is hereby cancelled due to technical ground.

Revised tender will be published soon.

Office of the Director
Sindh Institute of Urology & Transplantation, Karachi.
Tel: (021) 99216977, 99215718/52, 111 000 313

CHILDLIFE FOUNDATION

Tendering Invitation to Suppliers

ChildLife Foundation (CLF) Pakistan is a Public-Private partnership and runs Pediatric Emergency Rooms across the country.

The foundation invites Prequalification proposals & Bids from Reputable Companies for various areas as detailed in the link below.

https://tinyurl.com/5ybf7r29

Tenders should be submitted at **thetender1234@gmail.com** by **Monday, 15 December 2025 - 05:00 PM** (deadline)

Soneri Bank

شیڈول آف چارجز

پبلک نوٹس

سونیری بینک لمیٹڈ نے یکم جنوری 2026 سے 30 جون 2026 تک کی مدت کیلئے شیڈول آف چارجز تبدیل کر دیئے ہیں۔ تبدیل شدہ شیڈول آف چارجز سونیری بینک کی برانچوں اور ویب سائٹ www.soneribank.com پر دستیاب ہے۔

برائے مہربانی مزید معلومات کیلئے سونیری بینک کے کانٹیکٹ سینٹر (021-111-SONERI(766374 پر رابطہ کریں۔

640+ Branches in 260+ Cities
021-111-SONERI (766374) www.soneribank.com
Soneri Digital SoneriBankPK SoneriBank_Pk
soneribankltd SoneriBankOfficial soneribankltd

CANTEEN CONTRACTOR FOR LRBT KORANGI HOSPITAL

Sealed bids are required from reputable Canteen Contractors for running of 115 bedded hospital canteen of LRBT Tertiary Teaching Eye Hospital at Korangi 2½, Karachi (LRBT).

For inspection please contact Mr. Zeeshan Afzal, daily Form 09:00 hrs to 13:00 hrs, except Sunday. Cell No.0314-1239776, 0312-2047630 & PTCL No.021-35065556 & 7, Email: korangi@lrbt.org.pk. Interested parties to collect tender form alongwith details of terms & conditions from following address by cash payment of **Rs.1,000/-** (nonrefundable) from 1st December to 10th December 2025.

The sealed tenders are to be deposited latest by 13th December 2025 before 12:00 pm which will be opened on same day i.e. 13th December 2025 at 01:00 pm in presence of authorized representatives of the bidders who wish to attend the opening of tender.

LRBT reserves the right to accept or reject any or all tenders without assigning any reason.

LRBT

LRBT Tertiary Teaching Eye Hospital
Plot No. ST-2, Sector 41-B, Street No. 2,
Korangi No. 2 ½, Karachi.
Tel # 021-35065556-7, 35052225, 3506191 &
E-mail: korangi@lrbt.org.pk

A Premier Medical Institute

GAMBAT MEDICAL COLLEGE

PIR ABDUL QADIR SHAH JEELANI INSTITUTE OF MEDICAL SCIENCES, GAMBAT, DISTRICT KHAIRPUR MIRS SINDH - PAKISTAN

website **www.gims.edu.pk**
office: **0243-720908**

ADMISSION IN MBBS

UNDER THE CATEGORY OF

IEAP LOCAL & OVERSEAS PAKISTANIS

For Session **2025-26**

Eligibility for IEAP Local (Self Finance)

- The Applicants must have Domicile of Tagged Districts as per Government notification.
- The Applicants must have passed intermediate/HSSC or F.Sc. (Pre-Medical) group or equivalent Examination (e.g A-Level, 12th Grade etc) with minimum 60% Marks.
- Candidate must have passed **MDCAT 2024 (Retake) or MDCAT 2025** with at least **55% Marks for Admission into MBBS.**

Notes:

The Application form along with Challan Form can be downloaded from website **www.gims.edu.pk.** After paying challan at MCB, the Original Receipt, application form & all required documents should be send to the **Directorate of Admissions, Gambat Medical College, @ Pir Abdul Qadir Shah Jeelani institute of Medical Sciences, Gambat** via any courier Service before the closing date.

BY HAND SUBMISSION WILL NOT BE ACCEPTABLE.

Application received after the Last Date **SHALL NOT BE ENTERTAINED.**

The Candidates who have any Grievance / Objection with MDCAT 2024 (Retake) or MDACAT-2025 Result will have to Resolve Their Issue From **IBA, SUKKUR** Before the Closing Date of Admission.

NOTE:- Courier Service envelope and File Cover should be marked as **"MBBS CATEGORY (SELF FINANCE or OVERSEAS PAKISTANIS')** on top.

Attested Photocopies of Documents required:

- SSC / O level / Matric Marks Certificate & Pacca Certificate.
- HSSC/ A level or equivalent Marks Certificate.
- MDCAT Marks Certificate of year **2024 (Retake)** or **2025.**
- Proof of application to admitting University **(Photocopy)**
- Domicile of the Candidate.
- PRC Form 'C' of the Candidate.
- Domicile of Father.
- CNIC / B Form of Candidate
- CNIC Father.
- Father's death certificate (if applicable)
- **Rs. 2000/- Challan** (Processing Fee) non refundable **(Original College Copy)**
- Photocopy of DD / Banker's Cheque of **Rs.100,000/-** for **IEAP** in the name of **"Director PAQSJIMS, Gambat'.**
- (Remaining amount of IEAP Local categories shall be charged after confirmation of admission).

Last date for submission of applications **10th DECEMBER 2025**

Eligibility for IEAP (Overseas Pakistanis)

- HSSC or Equivalent Examination duly certified by IBCC with 60% Marks (from the Institute outside Pakistan).
- As per PM&DC regulation candidate must have passed MDCAT with at least 55% marks for admission in MBBS and 50% Marks for admission in BDS or SAT-II with minimum score of 550 in each subject (Biology, Chemistry and Physics or Mathematics), Foreign MCAT Examination, or the UCAT examination with least 50% Marks in the required Subjects.
- Candidate must has studied and passed Intermediate or Equivalent Examination within or outside Pakistan, accompanied by an Equivalence certificate issued by IBCC.
- Overseas Pakistani (being a Pakistani Citizen permanently resident in a foreign country) Pakistani, Green card holder, Iqama holder, Maple card holder.

REQUIRED DOCUMENTS:

- Transcript/Marks Certificate of 10th Grade/O-Level. Equivalence certificate of 10th Grade/O-Level duly certified by IBCC.
- Transcript/ Marks Certificate of 12th Grade/A-Level. Equivalence certificate of 12th Grade / A-Level (Pre-Medical) duly certified by IBCC.
- NICOP of candidate and Father.
- Passport and Valid Visa of candidate.
- MDCAT-2025/Retake-2024/SAT-II/MCAT/UCAT certificate.
- Passport size (06) six Photographs of candidate
- Receipt of online processing fee US. $.11742/-

Tagged District

• BADIN • DADU • GHOTKI • HYDERABAD • JACOBABAD • JAMSHORO • QAMBAR SHAHDADKOT • KASHMORE • KHAIRPUR • LARKANA • MATYARI • MIRPURKHAS • NAUSHAHRO FEROZE • SUJAWAL • SANGHAR • SHAHEED BENAZIRABAD • SHIKARPUR • SUKKUR • TANDO ALLAHYAR • TANDO MUHAMMAD KHAN • THARPARKAR • THATTA • UMERKOT

This is issued with the approval of the **Director, Pir Abdul Qadir Shah Jeelani Institute of Medical Sciences, Gambat.**

For more information visit our website **(www.gims.edu.pk)** or contact us on **(0243-720908)** during office hours.
Email: **admissions@gims.edu.pk**

UNIVERSITY OF THE PUNJAB

ADMISSION NOTICE

MS / M.PHIL. / M.Sc. (Engg./Hons) and Ph.D. PROGRAMME
SPRING SEMESTER 2026 (Regular/Self Supporting)
www.pu.edu.pk

Applications are invited for admission in the following programs

Name of Faculty	MS/M.Phil./M.Sc.(Engg/Hons)	PhD
Agriculture Sciences	Agronomy	Agronomy
	Plant Pathology	Plant Pathology
Art & Humanities	Philosophy	
	M.Arch	
Behavioral & Social Sciences	Political Science International Relations	Political Science International Relations
Business, Economics and Administrative Sciences	Economics	Economics
	MBA(1.5) Gujranwala Campus	
	Master of Public Administration Human Resource Management	
Chemical and Materialts Engineering	Chemical Engineering	Chemical Engineering
	Polymer Technology, M.Sc(Engg.) Textile Engineering, M.Sc (Engg.) Polymer Engineering	
Geo-Sciences	Geography	
Information and Media Studies	Information Management	Information Management
Islamic Studies		Islamic Studies
Life Sciences	Biological Sciences (SBS)	Biological Sciences (SBS)
		Microbiology and Molecular Genetics
Oriental Learning	Kashmiriyat	Kashmiriyat
	Persian	Persian
Quality & Industrial Systems Engineering	Supply Chain Management	
Science		Mathematics
	Physics	Physics
	Solid State Physics, Microelectronic Engineering and Semiconductor Physics, Nanotechnology,	
	High Energy Physics	High Energy Physics

I. Online Form is available at http://admissions.pu.edu.pk, http://111.68.103.22/admissions w.e.f. **01-12-2025**. The candidate will submit his / her online form along with scanned copies of academic certificates upto **10-12-2025 (11:59 p.m.)**
II. Written Test / Interview will be held in the concerned department / Institute / Centre / School/ College or as informed.
III. Further details regarding schedule of test and interview, eligibility criteria for admission, terms and conditions etc. are available at PU website.

The incomplete applications in any respect will not be entertained.

Doctoral Program Coordination Committee University of the Punjab

Chairperson
Doctoral Program Coordination Committee
Office: Undergraduate Block, Room No. 105,
1st Floor,University of the Punjab,Quaid-i-Azam Campus,
Lahore - Pakistan
www.pu.edu.pk/dpcc ~ info.dpcc@pu.edu.pk

SPL - 3022

Institute of Space Technology

ist
A Federally Chartered Public Sector University

MS PROGRAMS

AEROSPACE ENGINEERING
- Aerodynamics/Computational Fluid Mechanics
- Aerospace Propulsion
- Aerospace Structural Design & Analysis
- Flight Dynamics & Control System

ELECTRICAL ENGINEERING
- Wireless Communication
- Signal & Image Processing
- Electronics & Embedded Systems
- Satellite Systems

MATHEMATICS
- Computational Fluid Dynamics/Fluid Mechanics
- Nonlinear Dynamics
- Computational Mathematics
- Group Theory & Generalization
- Applied Statistics

MECHANICAL ENGINEERING
- Mechanical Design & Analysis
- Fluid & Thermal Systems

MATERIALS SCIENCE & ENGINEERING
- Functional/Solar Energy/Composite Materials
- Nano-engineering Materials
- Aerospace Materials
- Coating & Tribology

GLOBAL NAVIGATION SATELLITE SYSTEMS
- Integrated Satellite Navigation Systems
- Advanced GNSS Signal Processing
- GNSS Augmentation Systems
- Space Weather & Satellite Navigation
- GNSS for Geospatial & Remote Sensing Applications
- Satellite Navigation Systems Design & Engineering

ASTRONOMY AND ASTROPHYSICS
- Gamma Ray Astronomy
- Astrophysical Plasmas
- Particle Astrophysics
- Observational Astronomy
- Supermassive Black Holes
- Gravitational Waves
- Nuclear Astrophysics
- Galaxy Mergers
- Binary Stars
- Cosmology

PHYSICS
- High Energy Astrophysics
- Energy & Smart Materials
- Astrophysical Plasmas
- Observational Astronomy
- Supermassive Black Holes
- Thermoelectric & Opto-electronic Materials
- Gravitational Waves
- Nuclear Astrophysics
- Particle Astrophysics
- Cosmology

COMPUTER SCIENCE
- Machine Learning
- Computer Vision
- Information Security

ADMISSIONS OPEN *Spring 2026*

To apply online, prospectus and other updated information, please visit:
www.ist.edu.pk

PhD PROGRAMS

AEROSPACE ENGINEERING
- Aerodynamics/Computational Fluid Mechanics
- Aerospace Propulsion
- Aerospace Structural Design & Analysis
- Flight Dynamics & Control System

MECHANICAL ENGINEERING
- Mechanical Design & Analysis
- Fluid & Thermal Systems
- Dynamics & Control

ELECTRICAL ENGINEERING
- Wireless Communication
- Signal & Image Processing
- Electronics & Embedded Systems
- Satellite Engineering
- Computer Vision
- Machine Learning & AI

REMOTE SENSING & GIS
- Geographic Information Science
- Water Source Management
- Disaster Management
- Climate Change
- Vegetation Remote Sensing
- Land Information System
- Landuse Landcover
- Space Weather and GNSS

MATERIALS SCIENCE & ENGINEERING
- Aerospace Materials
- Nano-engineering Materials
- Functional/Solar Energy/Composite Materials
- Coating & Tribology

ASTRONOMY AND ASTROPHYSICS
- Gamma Ray Astronomy
- Astrophysical Plasmas
- Nuclear Astrophysics
- Particle Astrophysics
- Observational Astronomy
- Gravitational Waves
- Supermassive Black Holes
- Binary Stars
- Cosmology
- Galaxy Mergers

MATHEMATICS
- Computational Fluid Dynamics/Fluid Mechanics
- Nonlinear Dynamics
- Computational Mathematics
- Group Theory & Generalization
- Applied Statistics

APPLICATIONS DEADLINE
JAN 23, 2026

PID (I) No. 4492/25

FINANCIAL INCENTIVES
- Merit scholarships for MS students upto 100% tuition fee waiver.
- Full time PhD students will receive a 100% tuition fee waiver.

NOTE: The University reserves the right to drop any program, if number of candidates are less than the sufficient number to offer the program.

ADMISSIONS OFFICE: 1, Islamabad Highway, Islamabad - 44000

+92-51- 9075492, 9075606, 9075472, 9075406

Follow us ist.admissions ist.admissions

Fax: 92-51-9273310
Email: admissions@ist.edu.pk

KARACHI GARRISON EDUCATION SYSTEM (KGES)
ARMY PUBLIC SCHOOL & COLLEGE (BOYS)
SADDAR, KARACHI
VACANCY

PRINCIPAL

Place of Posting: 158, Iqbal Shaheed Road, Near Lucky Star, Karachi Cantonment, Karachi.

Eligibility Criteria:
- Masters in Education/Project Management/Business Administration/ MA/M.Sc with **at least 7-8 years of experience as Principal** in a reputable institution.
- MPhil / PhD preferred.
- Age: Minimum 45 Years Max: 55 Yrs.
- Last three years Federal Board & Karachi Board Annual Results for SSC & HSSC must be promosing.

Key Competencies (Applicable to both Civilian and Military background candidates):
- Strong leadership, interpersonal, organizational & Problem solving skills.
- Proven track record in academic planning, teacher development, and student achievement.
- Previous APSACS school experience as a "Princial" will be an advantage.

- Application addressed to the **Principal, APS&C (Boys)**, Cell Phone: 0306-0349909 to reach by **7th December 2025**, along with attested testimonials, copy of CNIC & 2 x recent passport size Photos;
- Only shortlisted candidates will be called for interview & No TA/ DA is admissible;
- Applications can also be emailed to **apssaddarr@gmail.com**
- KGES reserves the right to do background reference check from the previously served employer for the shortlisted candidates.

Please note that Karachi Garrison Education System (KGES) is an equal opportunity employer.

ملازمت کے مواقع

WASAYAL TALENT NETWORK
وسایل یوٹیلیٹی بل ریکوری میں ایک معروف ادارہ ہے جو پیشہ ورانہ ترقی اور کارکردگی کی بنیاد پر انعامات فراہم کرتا ہے۔

A-تجربہ کار امیدوار (3 تا 5 سال یوٹیلیٹی ریکوری کا تجربہ)
اہلیت کی شرائط:
کم از کم میٹرک تعلیم، اپنی موٹر سائیکل لازمی، اسمارٹ فون
روزانہ کی رپورٹنگ کے لیے ضروری،
بنیادی تنخواہ کے ساتھ کارکردگی کی بنیاد پر کمیشن دیا جائے گا۔

B-نئے امیدوار (میٹرک پاس)
محنتی اور باصلاحیت افراد جو فیلڈ ریکوری کے شعبے میں کیریئر بنانا چاہتے ہیں، درخواست دے سکتے ہیں۔

مقام: کراچی (متعدد IBC کلسٹرز)

درخواست دینے کے لیے رابطہ کریں: **0332-3968529|0330-6911888**
ای میل: **careers@wasayal.com** آسامیاں محدود ہیں، جلد درخواست دیں!

DRUG MART PHARMACY
ضرورت برائے اکاؤنٹینٹ

ایک بڑی فارمیسی ڈرگ مارٹ فارمیسی کو، ایک سینئر اکاؤنٹینٹ کی ضرورت ہے جس کا ایک بڑی فارمیسی کے اکاؤنٹ آفس میں کام کرنے کا ایک وسیع تجربہ ہو۔ ڈرگ مارٹ فارمیسی، مین U.P موڑ سیکٹر 11-C/1، نارتھ کراچی، کراچی

مزید تفصیلات کیلئے رابطہ کریں موبائل نمبرز
0332-3047592، 0301-2818237

CITY INSTITUTE OF HEALTH SCIENCES
ضرورت برائے کمپیوٹر لیب انچارج اینڈ کمپیوٹر ٹیچر

کمپیوٹر لیب انچارج اور کمپیوٹر ٹیچر کی ضرورت ہے جس کا کسی نرسنگ کالج یا کسی بڑے انسٹیٹیوٹ کے کمپیوٹر لیب انچارج اور کمپیوٹر کلاس لینے کا تجربہ ہو۔ سٹی انسٹیٹیوٹ آف ہیلتھ سائنسز، پتہ: (ST-15) بلاک-16، فیڈرل بی ایریا (KIHD) نرسنگ بلڈنگ کراچی، مزید تفصیلات کیلئے رابطہ کریں موبائل نمبرز

0332-3047592، 0301-2818237

ضرورت ہے

ضرورت ہے

ضرورت ہے

سائٹ ایریا میں واقع آفس ورک کیلئے کم از کم پاس Female آفس اسسٹنٹ کی ضرورت ہے۔ جو کمپیوٹر پر کام کرنا جانتی ہو اور MS OFFICE پر کام کیا ہو C.V ای میل کریں
utl@tubes.com.pk
UNITED TUBES (PVT) LTD
پلاٹ نمبر F-91، حب ریور روڈ SITE کراچی
فون نمبر: 021-32562878-9

Lal Qila REQUIRED RESTAURANT STAFF

- اسٹور سپروائزر
- مینٹیننس سپروائزر
- چائنیز کک
- پیسٹری کک
- ڈرائیور ایل ٹی وی لائسنس

Cell: 0330-5251027
Email: careers@lalqila.com

ضرورت برائے الیکٹریشن

پورٹ قاسم کراچی میں واقع ایک مشہور و معروف کمپنی کو تجربہ کار الیکٹریشن کی ضرورت ہے۔ امیدوار نے الیکٹریکل ڈپلومہ کیا ہو اور انڈسٹریل اور کمرشل الیکٹریکل سسٹم میں تجربہ اور مہارت رکھتا ہو نیز سولر اور UPS سسٹم کی تاریخ اضافی سمجھا جائے گا۔ امیدوار کی ذمہ داری ہوگی کہ وہ اس بات کو یقینی بنائے کہ تمام برقی آلات چالو حالت میں ہوں اور اگر کہیں کوئی خرابی ہو تو اسٹینٹ کو ٹھیک کرائے گلشن حدید اور پورٹ قاسم کے قریبی علاقوں میں رہائش رکھنے والے امیدواروں کو ترجیح دی جائے گی۔ خواہشمند امیدوار اپنی درخواست ای میل پر بھیجیں
ismailjavaid4@gmail.com

ضرورت ہے

سائٹ ایریا میں واقع آفس کے اکاؤنٹ ڈپارٹمنٹ کے لیے کامرس گریجویٹ لڑکوں کی ضرورت ہے فریش گریجویٹ بھی رابطہ کرسکتے ہیں۔ درخواست کے ساتھ ذاتی طور پر ملیں۔
F-91 حب ریور روڈ SITE کراچی۔
فون نمبر: 021-32562878-9

اسامی خالی ہے

ہوزری، ایملشن اور کنسٹرکشن کیمیکلز کی مارکیٹنگ اور سیلز کیلئے 3 تا 5 سالہ تجربہ کار، عمر 30 تا 45 سالہ مرد سیلز منیجر کی فوری ضرورت ہے۔ سندھی، پنجابی اور بلوچی زبانوں پر عبور، کراچی کا رہائشی، شادی شدہ قابل ترجیح۔ تنخواہ حسب قابلیت۔
امیدوار اپنی CV واٹس ایپ کریں
0321-8987141

HIRING GRAPHIC DESIGNER

Responsibilities
Conceptualize, Design and Produce Creative Materials such as Brochures, Flyers, Posters, Newsletters, Banners and Social Media Content.

Qualification & Experience
Diploma / Bachelor's Degree in Graphic Design, Fine Arts, Media Arts or a Related Field with Proven Experience 3 to 5 years as a Graphic Designer or in a similar creative role.

Please send your resume to:
karachistc1983@gmail.com
WhatsApp: 0333-1146324

JOB OPPORTUNITY

For position of CFO ACCA, CA qualified Young energectic, Fresh Knowledge of pakistan tax and banking system.

HAJI GUL GROUP OF COMPANIES
Plot L 759 Shireen Jinnah Colony Opposite MCB Bank Clifton Block 1 Karachi
Contact No 03323162286
Email:info@hggc.com.pk

ضرورت ہے

رائس ٹریڈنگ فرم کو مندرجہ ذیل اسٹاف درکار
(1) سیلز مین (آؤٹ لیٹ شاپ کیلئے)
(2) اکاؤنٹینٹ (کمپنی آفس کیلئے)
جنکا متعلقہ فیلڈ میں 5 تا 10 سال کا تجربہ ہو۔ کمپنی کی طرف سے پرکشش تنخواہ، سالانہ بونس، 32 چھٹیاں ترقی کے مواقع۔ خواہشمند فوری اپلائی کریں
0333-2339557
danishhayat.swy@gmail.com

WE ARE HIRING!

A leading UPS and SOLAR Products company is requires following staff.

- **Sales Executive / Sales Engineer.**
  Graduate or MBA Having selling experience in corporate sector, Own Convenyance must
- **R&D Engineer.**
  B.E (Electronics / Electrical) Expertise in electronics and 2 to 3 years of experience preferred
- **Associate Engineer / Technician (Electronics).**
  DAE/B.Tech Electronics fresh / Experience, Own Convenyance must
- **Repairing Technician.**
  DAE/B.Tech (Electronics) UPS and circuit repairing experience preferred

PRODIGY The Complete Power Solution
info@prodigy.com.pk
68-A street, 3 Block, A SMCH Karachi.
www.prodigy.com.pk
021-34534315-16

Apply with CV Photoghraph by December 25, 2025

چھیپا کال سینٹر کیلئے نوجوان لڑکوں کی ضرورت ہے

چھیپا ویلفیئر کے "شعبہ افرادی قوت" کو بڑی تعداد میں چھیپا کال سینٹر کیلئے میٹرک پاس نوجوان لڑکوں کی ضرورت ہے جو کمپیوٹر آپریٹر بھی ہوں (پرکشش پیکیج)

درخواست، شناختی کارڈ کی فوٹو کاپی ایک عدد حالیہ پاسپورٹ سائز کی تصویر و مکمل کوائف کے ہمراہ انٹرویو کیلئے صبح 10:00 بجے تشریف لائیں۔ (نوٹ: اوریجنل شناختی کارڈ، اوریجنل تعلیمی سرٹیفکیٹ و دیگر اور یجنل اسناد انٹرویو کے وقت اپنے ساتھ لازمی طور پر ضرور لے کر آئیں)۔

رابطہ فون: 1020 چھیپا ہیڈ آفس FTC پل، شاہراہ فیصل، کراچی

فوری ضرورت برائے سعودی عرب

سعودی عرب کے مشہور و معروف ہسپتال کیلئے درج ذیل افراد کی ضرورت ہے

Required BSN/Post RN Degree + Minimum 1 Year Experience

نرسنگ سپیشلسٹ

تعداد: 200
SAR 3400-4200+300 کھانا

ڈیوٹی 08 گھنٹے اور 6 دن کام
مدت ملازمت 2 سال

سلیکشن روزانہ کی بنیاد پر جاری ہے

Thinkwiser High Manpower International Pvt. Ltd.
High Q Tower, office no 1009, 1-A Gulberg 5 Lahore.
info@thinkwisers.com, www.thinkwisers.com
0318-3111015 / 0311-5896852

فوری ضرورت برائے ڈرائیور

ایک معروف اور مستند کمپنی میں سیلز اسٹاف کی ڈیوٹی کیلئے تجربہ کار ڈرائیور کی فوری ضرورت ہے۔

معیار قابلیت:-
امیدوار کی تعلیم کم از کم میٹرک ہو اور جو (3 سے 5) سال کا سیلز اسٹاف کی ڈیوٹی کا تجربہ رکھتے ہوں نیچے دیئے گئے نمبر پر رابطہ کریں۔
لائسنس موجود ہونا لازمی ہے کراچی شہر اور گردونواح کے راستوں سے واقفیت ہونا بھی ضروری ہے، گاڑی کی دیکھ بھال اور اسکی صفائی ستھرائی کا خیال رکھنا بھی فرائض میں شامل ہے۔

خواهشمند امیدوار درج ذیل نمبر پر رابطه کریں:
021-34529029

SALES MANAGER

ایک FMCG کمپنی کو اپنی پروڈکٹ GT/LMT سیلز کیلئے **سیلز مینیجر** کی ضرورت ہے۔
FMCG پروڈکٹ سیلز کا 2 سالہ تجربہ اور اپنے کام پر مکمل عبور رکھنے والے حضرات اپنی CV فوری ای میل کریں۔

Company Maintain Car after Confirmation
karachijobs6@gmail.com

AWARD-WINNING ARCHITECTURE FIRM
REQUIRED STAFF IMMEDIATELY

- Project Managers
- Resident Engineers
- Senior & Junior Architects
- CAD Operators (Revit as well)
- Construction Supervisors

APPLY AT:
jobs02981@gmail.com

جنگ

Positions Vacant

HEC — URAAN PAKISTAN

Higher Education Commission, Pakistan

S. No.	Name of Post, Age Limit & Post Quota	Qualification & Experience
1.	**Name of Post:** Director General (PERN) (BPS-20) (Regular) **Minimum Age:** 40 years **Maximum Age:** 55 years **Number of Posts:** 01 **Quota:** Merit = 1	• 4 years Bachelor /Masters degree in Computer Science, Information Technology, ICT Management, Computer Engineering or equivalent discipline. • Minimum 15 years of experience, including 10 years of experience in ICT, with at least 5 years managing nationwide Network (such as research network, NREN) or equivalent projects. Must demonstrate expertise in network design/architecture (DWDM/MPLS) and coordination with international research and network organisations.
2.	**Name of Post:** Director (Information Security) (BPS-19) (Regular) **Maximum Age:** 50 years **Number of Posts:** 01 **Quota:** Merit = 1	• 4 years Bachelor / Masters degree in Cybersecurity, Computer Science, or Information Systems, Software/ System/ Telecommunication engineering (or equivalent discipline). • Minimum 8 years of experience in cybersecurity, including 3+ years in leadership. Experience with SOC operations, risk management, penetration testing, IAM, firewalls, and SIEM systems.
3.	**Name of Post:** Deputy Director (System Analyst) (BPS-18) (Regular) **Maximum Age:** 45 years **Number of Posts:** 01 **Quota:** Merit = 1	• 4 years Bachelor / Masters degree in Computer Science, System/ Software engineering, MIS (or equivalent discipline) • Minimum 5 years of experience in system analysis, design, requirements gathering, BPR, system documentation, and data modelling.
4.	**Name of Post:** Assistant Director (System / Cloud) (BPS-17) (Regular) **Maximum Age:** 35 years **Number of Posts:** 01 **Quota:** Merit = 1	• 4 years Bachelor / Masters degree in Computer Science, Cloud Computing, Information Technology, Software / System Engineering (or equivalent discipline) • Minimum 2 years of continuous experience in cloud / virtualization environments. Hands-on experience with AWS / Azure / GCP, Kubernetes, DevOps.
5.	**Name of Post:** Assistant Director (Storage) (BPS-17) (Regular) **Maximum Age:** 35 years **Number of Posts:** 01 **Quota:** Merit = 1	• 4 years Bachelor / Masters degree in Computer Systems, IT, Data Engineering, IT Infrastructure (or equivalent discipline) • Minimum 2 years of experience in enterprise storage and backup systems. Knowledge of SAN/NAS, storage virtualization, backup automation, and performance tuning.
6.	**Name of Post:** Assistant Director (Backup) (BPS-17) (Regular) **Maximum Age:** 35 years **Number of Posts:** 01 **Quota:** Merit = 1	• 4 years Bachelor / Masters degree in Computer Systems, IT, Software/ System Engineering (or equivalent discipline). • Minimum 2 years of experience in enterprise backup systems, automation tools, retention policies, and data restoration.
7.	**Name of Post:** LAN Administrator (BPS-16) (Regular) **Maximum Age:** 35 years **Number of Posts:** 01 **Quota:** Merit = 1	• 4 years Bachelor / Masters degree in Computer Science, Information Technology, or Networking (or equivalent discipline) • Minimum 1 year of experience in LAN/WAN maintenance and support. Skills in Cisco/Huawei routing, VLAN configuration, structured cabling, NOC monitoring.

Master's degree means 16 years of education.
"Experience" means experience gained after obtaining the required qualification.

Application Process:
- Please apply online on the HEC website: **https://careers.hec.gov.pk**, within 15 days from the date of publication of advertisement.
- **For Sr. No. 2 to 7, application processing fee @ Rs. 1000/- may be deposited via 1Link service using a Mobile Banking App or Mobile Wallet.**
- Last date for submission of online application is **December 15, 2025.**
- Applications in hard/other than career portal will not be entertained.
- 05 years general age relaxation is already included. Further age relaxation will be given as per Government rules.
- Incomplete/late applications will not be entertained.
- The experience as part time, honorary, apprentice and intern positions will not be considered / counted as experience.
- HEC is an equal opportunity employer.
- Those already in Government Service should apply through proper channel.
- Tests will be conducted at the nearest possible location of the candidates (Islamabad/Rawalpindi, Karachi, Lahore, Quetta & Peshawar).
- No TA/DA will be admissible for appearing in the test / interview.
- HEC reserves the right to reject any or all the applications or increase or decrease the number of vacancies without assigning any reason.

For any technical assistance:
UAN **(051) 111-119-432** or lodge an online complaint at **https://onlinehelp.hec.gov.pk**

Malik Haider Nawaz,
Assistant Director (HRM)

Higher Education Commission, Sector H-9, Islamabad
Phone No. 051-90401422

PID(I)4488/25

FINANCIAL MONITORING UNIT (FMU)
EXCELLENT CAREER OPPORTUNITIES

Financial Monitoring Unit (FMU), an autonomous body of the Federal Government, mandated under the Anti-Money Laundering Act, 2010 to perform as the Financial Intelligence Unit (FIU) of Pakistan - a central agency in the AML/CFT regime of Pakistan requires services of competent personnel against following positions to be filled through Open Testing Service (OTS):

S. No.	Position & Grade	Domicile with No. of Positions	Eligibility Criteria
1.	Assistant Director-Analysis (FMU-4) (Total = 05)	• Merit: 01 • Punjab (including ICT): 02 • Punjab (Women) (including ICT): 01 • Khyber Pakhtunkhwa: 02	**Academic Qualification:** Post graduate degree or Equivalent degree (16 years education) in Business Administration / Public Administration / Finance / Accounting / Commerce / Economics or related field with at least Second Division or equivalent CGPA from a local or foreign university or institution recognized by HEC or awarded with Final Examination Certificate from ICMAP / ICAP / Membership of ACCA. **Age:** 25-35 years (as of closing date). **Experience:** Functional & applied experience of 2 years preferably in the Financial Sector.
2.	Assistant Director-Internal Audit & Controls (FMU-4) (Total = 01)		**Academic Qualification:** Post graduate degree or Equivalent degree (16 years education) in Business Administration / Public Administration / Finance / Accounting / Commerce / Economics or related field with at least Second Division or equivalent CGPA from a local or foreign university or institution recognized by HEC or awarded with Final Examination Certificate from ICMAP / ICAP / Membership of ACCA. **Age:** 25-35 years (as of closing date) **Experience:** Functional & applied experience of 2 years in Audit/ Controls / Compliance preferably in Financial Sector.
3.	PS to DG FMU (FMU-4) (Total = 01)	• Punjab (including ICT): 01	**Academic Qualification:** Second Division Bachelor's degree recognized by HEC with a Secretary course, good command in typing, shorthand at least 40 words per minute. **Age:** 23-35 years (as of closing date). **Experience:** At least 2 years of relevant experience.
4.	Junior Officer-Analysis (FMU-3) (Total = 02)	• Sindh (Rural): 01 • Khyber Pakhtunkhwa: 01 • Balochistan: 01	**Academic Qualification:** Bachelor degree (minimum 14 years education) in Business Administration / Public Administration / Finance / Accounting / Commerce / Economics or related field with at least second class or equivalent CGPA from a local or foreign university or institution recognized by HEC. **Age:** 22-35 years (as of closing date) **Experience:** Preferably 2 years.
5.	Junior Officer-Finance & Admin (FMU-3) (Total = 01)		**Academic Qualification:** Bachelor degree (minimum 14 years education) in Business Administration / Public Administration / Finance / Accounting / Commerce / Economics or related field with at least second class or equivalent CGPA from a local or foreign university or institution recognized by HEC. **Age:** 22-35 years (as of closing date) **Experience:** Preferably 2 years.

• FMU is an equal opportunity employer. Women are encouraged to apply for all positions. • Further details regarding job responsibilities and application procedure can be seen at FMU website (www.fmu.gov.pk) and OTS website (www.ots.org.pk). • Interested candidates meeting the above eligibility criteria are required to visit and apply at OTS website. NO Applications is to be submitted directly to FMU; such applications will **not be entertained.** The last date for submission of applications is **Fifteen (15) days from the date of publication of this advertisement.** • Eligible candidates may apply for more than one position. • Candidates qualifying for the OTS test will subsequently be informed by OTS to separately apply for the respective positions. • General age relaxation has already been provided in the eligibility criteria; however, any further age relaxation shall be considered as per Federal Government Policy.• The candidate currently working in Federal / Provincial Government / Semi-Government / Autonomous Organization should send his/her application through proper channel. • No TA/DA shall be admissible for appearing in Test/Interview.

Deputy Director (F&A) Financial Monitoring Unit (FMU), Government of Pakistan
MISINFORMATION AND ANY ATTEMPT TO INFLUENCE THE SELECTION PROCESS WILL BE CONSIDERED A DEFINITE DISQUALIFICATION, EVEN IF THE CANDIDATE IS OTHERWISE QUALIFIED.

PID K-1848/25

A dynamic emerging company is looking to fill up position of

Chief Executive Officer (CEO)

in a technologically challenging environment:-

REQUIREMENTS

Bachelors/ Masters or higher degree in IT/ Engineering/ Management with 15 years of experience in IT Industry at least five years exposure to hold executive level position.

SCOPE

Develop and execute a strategic vision for IT company focusing on product portfolio expansions, revenue growth and innovation.

Lead cross-functional teams to integrate and streamline existing IT department, ensuring collaboration and efficiency across all units.

SIGNIFICANT ATTRIBUTES FOR POTENTIAL CANDIDATES:-

- Oversee the development and execution of IT policies, procedures and guidelines to ensure compliance, security and date protection.
- Stay up to date on emerging trends, industry developments and new opportunities to drive innovation and ensure the organization remains at the forefront of technology.
- Identify and evaluate potential business opportunities, partnerships and acquisitions to drive growth and enhance the company's competitive advantage.
- Foster a culture of innovation and continuous improvement.
- Uphold high ethical standards, ensuring compliance with relevant laws, regulations, and corporate governance policies.
- To get the brand image recognized in local/ International IT Market for an emerging company.

COMPANY OFFERS MARKET BASED COMPETITIVE BENEFITS

To apply online and for detailed job description visit **www.careerjobs1737.com**. Interested candidates meeting the criteria with relevant qualification and experience are encouraged to apply within 15 days of publication of this advertisement.
Only shortlisted candidates will be called for test / interview for which no TA/DA shall be admissible.

SUPREME COURT OF PAKISTAN

URAAN PAKISTAN

SITUATION VACANT

Supreme Court of Pakistan invites applications from qualified and experienced candidates (male/female) for the following posts:

Sr. No.	Post & Vacancies	Vacancy	Quota
1.	Database Administrator – Business Intelligence Specialist (BS-16)	1	Open Merit
2.	Business Process Analyst (BS-16)	1	Open Merit
3.	System Administration and Security Specialist (BS-16)	1	Open Merit
4.	Software Quality Assurance Engineer (BS-16)	1	Open Merit
5.	Graphics cum UI/UX Designer (BS-15)	1	Open Merit
6.	Software Developer (Web/Mobile Apps) (BS-16)	1	Sindh (Rural)
7.	Software Developer (Artificial Intelligence/ Machine Learning) (BS-16)	1	Open Merit
8.	Network Technician/Video Link Operator (BS-15)	1	Punjab/ Islamabad

2. Interested candidates may please visit Supreme Court of Pakistan website www.supremecourt.gov.pk for detail advertisement and submitting online application within 15-days from the date of publication of this advertisement.

Note: - Only online applications shall be accepted. Applications by hand or through post shall not be entertained.

(IRSHAD HUSSAIN)
SR. ASSISTANT REGISTRAR (ADMN)
FOR REGISTRAR

PID(I)4490/25

PUBLIC NOTICE # 09/2025

CALL FOR APPLICATIONS

A progressive Public Sector Organization requires the services of following personnel:

Sr.	POST	QUALIFICATION	PREFERRED EXPERIENCE & SKILLS
1.	AM (Tech) • Computer Science • Information Technology • Artificial Intelligence • Computer Engg • Software Engg	a) BCS/BIT/BSE (04 Years Degree) (1st Div.) or equivalent OR b) MCS/MIT (1st Div.) after 02 years of Bachelor Degree OR c) BE/BSc (Engg) (Computer/IT) (1st Div.) OR d) MCS after 04 years BCS/ MSc (Engg) (Computer/IT) (1st Div.)	• MEAN Stack/JAVA/Web Development (MongoDB, Node.js, express.js,Angular,Java 8, Spring Boot, Hibernate) • Design & Dev-Multi-Agent AI Systems & Multimodal (Vision, NLP), MLOps pipelines, data collection, preprocessing, model selection, hyper-parameter tuning, monitoring & optimization. Python, PyTorch/Tensor Flow & Prompt Engineering. • Database Administration- RDBMS (Oracle, MariaDB & PostgreSQL). Performance tuning, backups & monitoring, Data warehouse. • System Administration- Windows & Linux (Windows 2019, Red Hat Enterprise Linux, Ubuntu, Active Directory, ESXi, WebSphere, Kaspersky). • Software Development, Operating System/ applications, system documentation & software/ hardware updates. • Programming in emerging technologies (react), OOPs, MySQL, Distributed Application/Database, Advanced GUI Design.
2.	AM (Tech) (Cyber Security)	a) BCS/BIT/BSE (04 Years Degree) (1st Div.) or equivalent OR b) MCS/MIT (1st Div.) after 02 years of Bachelor Degree OR c) BE/BSc (Engg) (Computer/IT) (1st Div.) OR d) MCS after 04 years BCS/MSc (Engg) (Computer/IT) (1st Div.) OR e) BE/BSc (Engg) Electrical/ Electronics/ Telecom) (1st Div.) OR f) M.Sc (Mathematics/Statistics) (1st Div)	• Strong Foundation in Cyber Security, Networks, Embedded Systems and Mathematics • Extremely proficient in Systems Development / programing using AI/LLM technologies alongwith deeper know-how of AI eco-system
3.	AM (Tech) (Networks)	a) BCS/BIT/BSE (04 Years Degree) (1st Div.) or equivalent OR b) MCS/MIT (1st Div.) after 02 years of Bachelor Degree OR c) BE/BSc (Engg) (Computer/IT) (1st Div.) OR d) MCS after 04 years BCS/MSc (Engg) (Computer/IT) (1st Div.) OR e) BE/BSc (Engg) (Electrical/Electronics/Telecom) (1st Div.)	• ICT Infrastructure (Data, Voice, Video), communication network for Data Centre, OFC (design, termination plan, testing), CCTV & Access Control Systems, Perimeter Surveillance (integration of Cameras & Sensors), Display Systems (Video Matrix/ Processor/ controller Video Walls, Projection System). Certification in Networking track – Routing & switching / security (CCNA, CCNP, HCNA, HCNP), Data Centre design (CDCP, CDCS), Structured Cabling (BICSI, RCDD), IT Mgt. (CITM, PMP, Prince 2, ITIL, ITSMS), IT Audit (ISMS Lead Auditor ISO 27001, CISA, CISM)
4.	AM (Tech) Project / Engineering Management)	a) BE/BSc (Electrical/Telecom Engg)(1st Div) with MS (Project Management) (1st Div.) OR b) BE/BSc (Electrical/Telecom Engg) (1st Div) with Masters in (Engineering Management) (1st Div)	• Software Project Management (Planning, tracking, reporting, budgeting & governance), PM-office. Ability to run full project life-cycles.
5.	AM (Tech) (GIS & Remote Sensing)	a) BS(GIS & Remote Sensing)(1st Div) OR b) MS (GIS & Remote Sensing)(1st Div)	• Geo-Spatial Technologies- Data Development, optimization & utilization using conventional and AI based Geo-Spatial Analysis, GIS & Remote Sensing
6.	Jr. Chargeman (Computer/IT)	03 years Diploma of Associate Engineer (1st Div.) from recognized Polytechnic Institute (Computer Technology)	• Network services, Operating System (installation, configuration & troubleshooting). • Handling of Electronic equipments / Computer Hardware • System technical support, HW troubleshooting & deployment.
7.	Jr. Computer Operator	a) F.Sc / F.A (1st Div.) with 06 Months courses in Computer Application with 10,000 Key Depression per Hour (Kdph) OR b) F.Sc Computer Science (1st Div.) with 10,000 Key Depression per Hour (kdph)	• Office Automation / Secretarial Jobs • System technical support, HW troubleshooting & deployment.
8.	Cook-I	a) Middle with 10 Years post qualification experience in the relevant field. b) Matric with 5 years post qualification experience in the relevant field.	• Preference will be given to those who have worked in Five Star Hotels / Pak Navy and specialized in Pakistani, Chinese & English dishes etc.

IMPORTANT INSTRUCTONS

1. The posts are purely temporary but likely to be continued for an indefinite period. Suitably qualified candidates having relevant qualification and experience will be offered **ATTRACTIVE PAY SCALES AND FRINGE BENEFITS.**
2. Only one 2nd Division is allowed in entire educational career. However, Final Degree must be in 1st Division. (For Annual System 60 % and for semester system 3.0/4.00 CGPA). Moreover, no 3rd Division in entire education career is allowed.
3. Degrees, Diplomas and Certificates must be from HEC/PEC/Government Recognized Institutes as applicable. For O-Level/ A-Level and Foreign Degrees, Equivalence certificate from HEC/ IBCC are required.
4. The prescribed educational qualifications must have been acquired on or before the closing date of Advertisement.
5. **"Experience"** means the work experience gained after date of attaining the required qualification till the closing date of Advertisement.
6. Minimum Age limit for above mentioned posts is 18 years whereas, upper age limit is 35 years. However, Upper age limit can be relaxed in case of specialized experience / qualification.
7. Candidates already serving in Govt. / Semi Govt. Organization must apply through Proper Channel.
8. Cutoff date for calculation of age is the closing date of Advertisement. Only those candidates who fulfill prescribed eligibility criteria may apply. Candidature of applicants who do not fulfill the above mentioned requirement(s) may be cancelled at any stage during the process of selection or subsequently and no claim what so ever will be acceptable during and after selection.
9. Fulfilling the above mentioned selection criteria doesn't guarantee short listing. Candidates having most suitable qualification and expertise in specified area will be shortlisted.
10. No TA/DA will be admissible for appearing in Test / Interview.
11. Since, intimation for Written Test / Interview shall be made through website www.careerjobs1737.com /SMS/E-Mail address, therefore, valid E-Mail address and Mobile Number be provided.

Candidates desirous to apply for above mentioned posts must apply online at **www.careerjobs1737.com** before **14.12.2025**

GENERAL MANAGER (R&S)

FAZAIA RUTH PFAU MEDICAL COLLEGE
PAF BASE FAISAL, KARACHI

FACULTY & STAFF REQUIRED

Position	Department & Qualification
Assistant Professor	E.N.T. (As per PM&DC requirement)
Senior Registrar	Ophthalmology (As per PM&DC requirement)
	Gastroenterology (As per PM&DC requirement)
	E.N.T. (As per PM&DC requirement)

Send updated CV/Resume through email at
careers@frpmc.edu.pk
(Only shortlisted candidate will be called for an interview)

LAST DATE TO APPLY: FRIDAY, 12-DECEMBER-2025

021-34604701 & 0321-2587123
https://frpmc.edu.pk/

SHAHEEN FOUNDATION, PAF
Shaheen Insurance Company Limited. Karachi

JOB OPPORTUNITY

Shaheen Insurance Company Limited is looking for a dedicated and skilled **Manager of Finance & Accounts** to join our dynamic team. This is a key role for a professional ready to take the next step in their career within the insurance sector.

Key Requirements

Qualification: CA inter/ACMA/Masters in finance.
Experience: A minimum of 5 years experience in a relevant finance and accounts capacity, preferably within the insurance industry.

Job descriptions

The Manager Finance & Accounts will be responsible for the day-to-day management of the finance department, including:

- Financial Reporting & Analysis: Managing the preparation of monthly, quarterly, and annual financial statements in compliance with regulatory and company standards, as well as providing details financial analysis to management.
- Budgeting & Control: Assisting in the preparation of annual budgets and forecasts, monitoring performance against budget, and implementing cost control measures.
- Taxation & Compliance: Overseeing all corporate and regulatory tax matters (including adherence to all accounting standards and insurance regulatory requirements.
- General Ledger Management: Managing the general ledger, ensuring accurate record-keeping, and overseeing the month-end and year-end and year-end closing processes.
- Reconciliation & Audit: Coordinating with internal and external auditors, managing account reconciliations, and resolving and audit queries.
- Team Supervision: Supervising and mentoring junior staff within the finance and accounts department.
- Applications along with complete CV, attested copies of the testimonials and three passport size photographs should reach the undersigned latest by **07 December, 2025.**

Director Admin, HR & Welfare
Head Office, Shaheen Foundation, PAF
PAF Complex, Sector E-9, Islamabad
E-mail:- ad.hr@shaheenfoundation.com
Phone:- 92 51 8354311-20

ضرورت ہے

SHAHEEN FOUNDATION, PAF
Shaheen Insurance Company Limited. Karachi

JOB OPPORTUNITY

Shaheen Insurance Company Limited is seeking a highly qualified and experienced **Chief Financial Officer (CFO)** to lead its financial strategy and operations. We are looking for a visionary leader with a proven track record preferably in the insurance sector.

Key Requirements

Qualification: Chartered Accountant with minimum post qualification experience of 8 years or member of other recognized body of accountants with minimum experience of 12 years preferably in insurance sector.

Job Descriptions

The CFO will be responsible for, but not limited to, the following key areas:

- Financial Strategy & Planning: Develop and execute the company's financial strategy, budgeting, forecasting, and long-terms financial planning to drive sustainable growth and profitability.
- Risk Management & Compliance: Oversee the company's financial risk management, ensuring strict adherence to regulatory requirements, accounting standards (IFRS), and corporate governance best practices, particularly within the insurance regulatory framework.
- Financial Reporting: Direct all financial accounting, reporting, and control activities, including the preparation of accurate and timely financial statements for internal and external stakeholders, the Board of Directors, and regulatory bodies.
- Investment Management: Collaborate with the investment committee on the strategic management of the company's investment portfolio to maximize returns while managing risk.
- Treasury & Cash Management: Manage treasury functions, cash flow, and banking relationships, including capital management and liquidity planning.
- Internal Controls: Establish and maintain robust internal control systems to safeguard company assets and ensure the integrity of financial information.
- Leadership: Lead, mentor, and develop the finance team, fostering a culture of high performance, integrity, and compliance.

Applications along with complete CV, attested copies of the testimonials and three passport size photographs should reach the undersigned latest by **07 December, 2025**.

Director Admin, HR & Welfare
Head Office, Shaheen Foundation, PAF
PAF Complex, Sector E-9, Islamabad
E-mail:- ad.hr@shaheenfoundation.com
Phone:- 92 51 8354311-20

No. F. SO(U)/VC-Apptt/PUMHSW/2025
حکومت سندھ
یونیورسٹیز اینڈ بورڈز ڈپارٹمنٹ

آسامی کا اعلان

وائس چانسلر کا عہدہ برائے،

پیپلز یونیورسٹی آف میڈیکل اینڈ ہیلتھ سائنسز فار ویمن (PUMHSW)، شہید بینظیر آباد

حکومت سندھ کو پیپلز یونیورسٹی آف میڈیکل اینڈ ہیلتھ سائنسز فار ویمن (PUMHSW)، شہید بینظیر آباد کے وائس چانسلر کے عہدے کے لیے معروف ماہر تعلیم، کامیاب اور متحرک تعلیمی رہنماؤں، انتظامی اور مالیاتی قیادت کی مہارت رکھنے والے متحرک پیشہ ور افراد سے درخواستیں مطلوب ہیں۔

اہلیت کا معیار

(1) یونیورسٹی کے وائس چانسلر کا تقرر وزیر اعلیٰ کی جانب سے (سندھ ایکٹ نمبر II آف 2022) سرچ کمیٹی ایکٹ 2022 کی دفعات کے مطابق تشکیل کردہ سرچ کمیٹی کی سفارشات پر چار سال کی مدت کے لیے کیا جائے گا، جس میں مزید چار سال کی ایک اضافی مدت کے لیے توسیع کی جا سکتی ہے، ایسی شرائط اور شرائط پر وزیر اعلیٰ کی طرف سے مقرر کیا جا سکتا ہے، جیسا کہ پیشہ ورانہ شرائط و ضوابط، قابلیت، تجربہ اور عمر درج ذیل ہے:

i. ایک نامور ماہر تعلیم اور ممتاز میڈیکل پروفیشنل اور ایچ ای سی کے معیار (میڈیکل سائنسز) کے مطابق مکمل پروفیسر بننے کا اہل ہو، جس کے پاس پوسٹ گریجویٹ فیلوشپ یا میڈیکل فیلڈ میں پی ایچ ڈی یا HEC/PMDC تسلیم شدہ یونیورسٹی/انسٹی ٹیوٹ سے اس کے مساوی نہ ہو، کم از کم 20 سال کا مالیاتی تجربہ، بشمول کسی بھی یونیورسٹی/ڈگری دینے والے ادارے بطور وائس چانسلر/ریکٹر/صدر/پرو وائس چانسلر/ڈین/ایڈیشنل ریکٹر/رجسٹرار/کالج میں پرنسپل یا BPS-17 اور اس سے اوپر یا پبلک سیکٹر یا معروف قومی/بین الاقوامی نجی ادارے میں 10 سال کا انتظامی، مالیاتی، تدریسی تجربہ یا اس کے مساوی؛ یا

ii. BPS-21 یا اس سے اوپر کا ایک کیڈر (PAS، Ex-PCS، PSS اور PMS کیڈرز) افسر، جس کے پاس HEC کی تسلیم شدہ یونیورسٹی یا انسٹی ٹیوٹ سے کسی بھی شعبے میں MBBS ڈگری اور ماسٹر ڈگری ہو؛ یا

iii. متعلقہ شعبے میں ماسٹرز کی ڈگری (ترجیحی طور پر پی ایچ ڈی) کے حامل اور اکیڈمیا/انٹیلی جنسیا یا سول سوسائٹی، تحقیق یا انتظامی قیادت کی پوزیشن میں 15 سال کے تجربے کے حامل اور ممتاز تحقیق اور اشاعت کے ریکارڈ کے حامل امیدواران (ایچ ای سی کے تسلیم شدہ جرنلز میں کم از کم 10 اشاعتیں)۔

- وائس چانسلر کے عہدے کے لیے درخواست دینے کی آخری تاریخ پر امیدوار کی عمر باسٹھ (62) سال سے زیادہ نہ ہو۔
- وائس چانسلر کے طور پر انتخاب کے بعد سول سروس میں اپنے تجربے کی بنیاد پر درخواست دینے والے کیڈر افسر کو اپنے متعلقہ کیڈر سروس سے استعفیٰ دینا یا ریٹائرمنٹ لینا ہو گا۔

وائس چانسلر کی ذمہ داریاں

- معیاری تعلیم کو فروغ دینا
- تحقیق اور ترقیاتی منصوبوں کو فروغ دینا
- صنعتی اور معروف اداروں کے ساتھ قومی/بین الاقوامی روابط قائم کرنا
- پائیدار کاروباری ماڈل کی منصوبہ بندی کرنا
- پالیسی سازی میں لاگو ہونے والی تحقیق کے لیے مختلف صنعتی شعبوں کا ڈیٹا اکٹھا کرنا اور تجزیہ کرنا۔

ملازمت کی مہارتیں

آنے والے کے پاس تجزیاتی اور تنقیدی سوچ کی مہارت، غیر معمولی تحریری، بولنے اور پیش کرنے کی مہارت ہونی چاہیے۔ مقداری اور معیاری ڈیٹا اکٹھا کرنے، فرق کرنے اور تجزیہ کرنے کے ساتھ ساتھ مالی معاملات اور بجٹ کے طریقہ کار کو سمجھنے کی مضبوط صلاحیت۔

عمومی شرائط:

- انٹرویو کے لیے کوئی TA/DA لاگو نہیں ہوگا۔
- صرف شارٹ لسٹ کیے گئے امیدواروں کو انٹرویو کے لیے مدعو کیا جائے گا۔
- حکومت کسی بھی مرحلے پر عہدوں کے لیے بھرتی کے عمل کو منسوخ کرنے کا حق محفوظ رکھتی ہے۔
- دلچسپی رکھنے والے امیدوار جو مندرجہ بالا معیارات پر پورا اترتے ہیں ان کی حوصلہ افزائی کی جاتی ہے کہ وہ لفافے پر درخواست کی گئی پوزیشن کا واضح طور پر ذکر کرتے ہوئے اعتماد کے ساتھ درخواست دیں اور اپنی تفصیلی CVs کے ساتھ ایک حالیہ تصویر، اسناد کی تصدیق شدہ کاپیاں اس اشتہار کی اشاعت کی تاریخ سے 15 دن کے اندر نیچے دیئے گئے پتے پر ارسال کریں:
- یونیورسٹیز اینڈ بورڈز کی ویب سائٹ https://universitiesboards.sindh.gov.pk/jobs سے درخواست (فارم) ڈاؤن لوڈ کریں اور معاون دستاویزات کے ساتھ سیکریٹری، یونیورسٹیز اینڈ بورڈز ڈیپارٹمنٹ کو ساتویں منزل، (پاکستان ری انشورنس کمپنی لمیٹڈ، پی آر سی ٹاور) نزد پی این ایس سی بلڈنگ، کراچی، مولوی تمیز الدین روڈ، کراچی میں جمع کرائیں۔
- امیدواروں کو واضح طور پر مذکورہ درخواست فارم میں اہلیت کے مطابق اس زمرے کا ذکر کرنا چاہیے جس کے خلاف وہ درخواست دے رہا ہے۔

INF/KRY/4012/25

(محمد عباس بلوچ)
سیکریٹری یونیورسٹیز اینڈ بورڈز ڈپارٹمنٹ

I WORK FOR SINDH
www.iwork4sindh.com
A JOB PORTAL BY INFORMATION DEPARTMENT

متفرق

رُوبرو: جناب محمد احسان خان درانی (جج صاحب)
بینکنگ کورٹ IV بمقام کراچی
بلاک نمبر 48/A، پاکستان سیکریٹریٹ صدر، کراچی

مقدمہ نمبر 202 بابتہ 2025

حبیب بینک لمیٹڈ حال رجسٹرڈ دفاتر بمقام حبیب بینک ٹاور جناح ایونیو بلیو ایریا اسلام آباد اور کاروبار کا مقام واقع HBL ٹاور تین تلوار کلفٹن اور اس کی ایک برانچ المعروف شاہراہ فیصل برانچ کراچی ..... (مدعی)

بخلاف ..... (1) میسرز ڈیک اینڈ ڈیکر بذریعہ اس کے پروپرائیٹر جناب محمد شاہد مکان نمبر 4، پلاٹ نمبر C-56، 25ویں اسٹریٹ توحید کمرشل فیز V ڈی ایچ اے کراچی (2) محمد شاہد ولد محمد حنیف CNIC نمبر 42201-1216477-3 مکان نمبر L-25 سیکٹر D-7 سرجانی ٹاؤن کراچی دوسرا پتہ مکان نمبر 282، زی بلاک IB، الحرا سوسائٹی آدمجی نگر کراچی ..... (مدعا علیہان)

بنام مندرجہ بالا مدعا علیہان

ہرگاہ مندرجہ بالا مدعی نے 1,569,552.15 روپے مع مقدمے کے اخراجات اور فنڈز کی لاگت کی وصولیابی کے لئے فنانشل انسٹی ٹیوشن (ریکوری آف فنانسز) آرڈیننس 2001 (XLVI بابتہ 2001) کی دفعہ 9(1) کے تحت آپ کے خلاف ایک مقدمہ دائر کیا ہے۔ بنابریں آپ کو مقدمہ کا دفاع کرنے کے لیے نوٹس ہذا کی تعمیل سے تیس دنوں کے اندر عدالت سے اجازت حاصل کرنے کے لیے سمن جاری کیا جاتا ہے۔ جس میں ناکامی پر یہ سمجھا جائے گا کہ استغاثہ کے الزامات حقیقت پر مبنی اور تسلیم شدہ ہیں اور عدالت ہذا اس بنیاد پر مدعی کے حق میں ڈگری منظور کرسکتی ہے۔ عدالت میں پیش ہونے کی اجازت تحریری بیان کی شکل میں ایک درخواست پر حاصل کی جاسکتی ہے جو قانون کے تحقیقی سوالات کی سمری نیز حقائق جو ثبوت کے لئے قلم بند کئے جانے ضروری ہیں پر مشتمل ہو۔

09 جنوری 2026 کو بوقت صبح 8:30 بجے تک قابل واپسی روبرو بینکنگ کورٹ-IV بمقام کراچی۔

میرے دستخط اور عدالت کی مہر کے ساتھ جاری کیا گیا آج 29 نومبر 2025

مہر عدالت — حسب الحکم ..... دستخط: **ریڈر** ..... بینکنگ کورٹ IV، کراچی

رُوبرو: جناب محمد احسان خان درانی (جج صاحب)
بینکنگ کورٹ IV بمقام کراچی
بلاک نمبر 48/A، پاکستان سیکریٹریٹ صدر، کراچی

مقدمہ نمبر 203 بابتہ 2025

حبیب بینک لمیٹڈ حال رجسٹرڈ دفاتر واقع حبیب بینک ٹاور جناح ایونیو بلیو ایریا اسلام آباد اور حال کاروبار کا مقام HBL ٹاور تین تلوار کلفٹن اور اس کی ایک برانچ المعروف گلشن اقبال برانچ بلاک 2 کراچی ..... (مدعی)

بخلاف ..... (1) میسرز میرچز بذریعہ اس کے پروپرائیٹر سید محمد منصور الحق شاپ نمبر A-2/2 میٹرو پلازہ کے ای اے مارکیٹ بلاک 3 گلشن اقبال کراچی دوسرا پتہ شاپ نمبر A-213/6 بلاک 3، کے ای اے مارکیٹ گلشن اقبال کراچی (2) سید محمد منصور الحق ولد محمد طفیل الحق CNIC نمبر 42201-5664623-1 فلیٹ نمبر C-4/1 بلاک 1 معمار پلازہ گلشن اقبال کراچی ..... مدعا علیہان

بنام مندرجہ بالا مدعا علیہان

ہرگاہ مندرجہ بالا مدعی نے 1,087,985.5 روپے مع مقدمے کے اخراجات اور فنڈز کی لاگت کی وصولیابی کے لئے فنانشل انسٹی ٹیوشن (ریکوری آف فنانسز) آرڈیننس 2001 (XLVI بابتہ 2001) کی دفعہ 9(1) کے تحت آپ کے خلاف ایک مقدمہ دائر کیا ہے۔ بنابریں آپ کو مقدمہ کا دفاع کرنے کے لیے نوٹس ہذا کی تعمیل سے تیس دنوں کے اندر عدالت سے اجازت حاصل کرنے کے لیے سمن جاری کیا جاتا ہے۔ جس میں ناکامی پر یہ سمجھا جائے گا کہ استغاثہ کے الزامات حقیقت پر مبنی اور تسلیم شدہ ہیں اور عدالت ہذا اس بنیاد پر مدعی کے حق میں ڈگری منظور کرسکتی ہے۔ عدالت میں پیش ہونے کی اجازت تحریری بیان کی شکل میں ایک درخواست پر حاصل کی جاسکتی ہے جو قانون کے تحقیقی سوالات کی سمری نیز حقائق جو ثبوت کے لئے قلم بند کئے جانے ضروری ہیں پر مشتمل ہو۔ 12 جنوری 2026 کو بوقت صبح 8:30 بجے تک قابل واپسی روبرو بینکنگ کورٹ-IV بمقام کراچی۔

میرے دستخط اور عدالت کی مہر کے ساتھ جاری کیا گیا آج 29 نومبر 2025

مہر عدالت — حسب الحکم ..... دستخط: **ریڈر** ..... بینکنگ کورٹ IV، کراچی

رُوبرو: جناب محمد احسان خان درانی (جج صاحب)
بینکنگ کورٹ IV بمقام کراچی
بلاک نمبر 48/A، پاکستان سیکریٹریٹ صدر، کراچی

مقدمہ نمبر 205 بابتہ 2025

میسرز عسکری بینک لمیٹڈ حال اس کا ہیڈ آفس واقع AWT پلازہ وی مال راولپنڈی اور اس کی برانچ واقع تیسری اور چوتھی منزل پلاٹ نمبر C-299-300 نزد لبرٹی چوک کمرشل مارکیٹ پی ای سی ایچ ایس بلاک 2، مین طارق روڈ، برانچ کراچی بذریعہ اس کے اٹارنیز ..... (مدعی) ..... **بخلاف** ..... ثاقب ولد اکبر CNIC نمبر 42301-8119105-5 ساکن فلیٹ نمبر 42، پہلی منزل پریسٹیج ٹاور 19 کریسنٹ ٹاؤن نزد ریمارٹ کراچی اور دھرما وارا مکان نمبر 9/3، بالم اسٹریٹ لارنس کوارٹر، کراچی، کاروبار کا پتہ: پرائم ہوم (پرپرائیٹر) آفس نمبر M-8 میزنائن فلور ذوالمنین بزنس سینٹر، جناح ایونیو کریسنٹ ٹاؤن نزد MCB بینک طیبہ گذاب ٹاؤن کراچی ..... مدعا علیہ

بنام مندرجہ بالا مدعا علیہ

ہرگاہ مندرجہ بالا مدعی نے 201,793.73 روپے مع سروس چارجز ہر جہ مقدمہ اور فنڈز وغیرہ کے اخراجات کی وصولیابی کے لئے فنانشل انسٹی ٹیوشن (ریکوری آف فنانسز) آرڈیننس 2001 (XLVI بابتہ 2001) کی دفعہ 9(1) کے تحت آپ کے خلاف ایک مقدمہ دائر کیا ہے۔ بنابریں آپ کو مقدمہ کا دفاع کرنے کے لیے نوٹس ہذا کی تعمیل سے تیس دنوں کے اندر عدالت سے اجازت حاصل کرنے کے لیے سمن جاری کیا جاتا ہے۔ جس میں ناکامی پر یہ سمجھا جائے گا کہ استغاثہ کے الزامات حقیقت پر مبنی اور تسلیم شدہ ہیں اور عدالت ہذا اس بنیاد پر مدعی کے حق میں ڈگری منظور کرسکتی ہے۔ عدالت میں پیش ہونے کی اجازت تحریری بیان کی شکل میں ایک درخواست پر حاصل کی جاسکتی ہے جو قانون کے تحقیقی سوالات کی سمری نیز حقائق جو ثبوت کے لئے قلم بند کئے جانے ضروری ہیں پر مشتمل ہو۔ 12 جنوری 2026 کو بوقت صبح 8:30 بجے تک قابل واپسی روبرو بینکنگ کورٹ-IV بمقام کراچی۔

میرے دستخط اور عدالت کی مہر کے ساتھ جاری کیا گیا آج 29 نومبر 2025

مہر عدالت — حسب الحکم ..... دستخط: **ریڈر** ..... بینکنگ کورٹ IV، کراچی

رُوبرو: جناب محمد احسان خان درانی (جج صاحب)
بینکنگ کورٹ IV بمقام کراچی
بلاک نمبر 48/A، پاکستان سیکریٹریٹ صدر، کراچی

مقدمہ نمبر 204 بابتہ 2025

میسرز عسکری بینک لمیٹڈ حال اس کا ہیڈ آفس واقع AWT پلازہ وی مال راولپنڈی اور اس کی برانچ واقع تیسری اور چوتھی منزل پلاٹ نمبر C-299-300 نزد لبرٹی چوک کمرشل مارکیٹ پی ای سی ایچ ایس بلاک 2، مین طارق روڈ، برانچ کراچی بذریعہ اس کے اٹارنیز ..... (مدعی) ..... **بخلاف** ..... شیخ ایم شاہد ولد شیخ ایم شفیع CNIC نمبر 42201-0716019-7 موبائل نمبر 0333-2359770 فون 031-20242188 ساکن مکان نمبر C-29 بلاک 11 فیڈرل بی ایریا کراچی نزد لبرٹی مارکیٹ مین روڈ ایف بی ایریا ..... مدعا علیہ

بنام مندرجہ بالا مدعا علیہ

ہرگاہ مندرجہ بالا مدعی نے 356,974.78 روپے مع سروس چارجز ہر جہ مقدمہ اور فنڈز وغیرہ کے اخراجات کی وصولیابی کے لئے فنانشل انسٹی ٹیوشن (ریکوری آف فنانسز) آرڈیننس 2001 (XLVI بابتہ 2001) کی دفعہ 9(1) کے تحت آپ کے خلاف ایک مقدمہ دائر کیا ہے۔ بنابریں آپ کو مقدمہ کا دفاع کرنے کے لیے نوٹس ہذا کی تعمیل سے تیس دنوں کے اندر عدالت سے اجازت حاصل کرنے کے لیے سمن جاری کیا جاتا ہے۔ جس میں ناکامی پر یہ سمجھا جائے گا کہ استغاثہ کے الزامات حقیقت پر مبنی اور تسلیم شدہ ہیں اور عدالت ہذا اس بنیاد پر مدعی کے حق میں ڈگری منظور کرسکتی ہے۔ عدالت میں پیش ہونے کی اجازت تحریری بیان کی شکل میں ایک درخواست پر حاصل کی جاسکتی ہے جو قانون کے تحقیقی سوالات کی سمری نیز حقائق جو ثبوت کے لئے قلم بند کئے جانے ضروری ہیں پر مشتمل ہو۔ 12 جنوری 2026 کو بوقت صبح 8:30 بجے تک قابل واپسی روبرو بینکنگ کورٹ-IV بمقام کراچی۔

میرے دستخط اور عدالت کی مہر کے ساتھ جاری کیا گیا آج 29 نومبر 2025

مہر عدالت — حسب الحکم ..... دستخط: **ریڈر** ..... بینکنگ کورٹ IV، کراچی

Sui Southern Gas Company Limited

CAREER OPPORTUNITIES

Sui Southern Gas Company Limited, a leading Public Sector Utility Company operating in the franchise areas of provinces of Sindh and Balochistan. SSGC is looking for highly energetic, talented and competent Pakistani nationals for appointment on regular basis against following skilled position. Interested candidates fulfilling the requisite criteria as mentioned against position listed below may apply for consideration:-

Position	Location	Qualification and Experience	Job Summary	Age Limit
Nurse / Senior Nurse (Job Code 1904-3)	Hyderabad, Larkana & Quetta	• Diploma in General Nursing (3 years) from a recognized nursing school/institution with a minimum of 2 years' experience for the role of Nurse OR • Bachelor of Science in Nursing (BScN - 4 years) or Post RN BScN from a recognized university/institution with at least 5 years' experience for the role of Senior Nurse. A valid registration and license from the Pakistan Nursing & Midwifery Council (PNMC) is mandatory. • Preferred: Diploma in Midwifery (for female nurses) or post-basic specialization in any clinical discipline.	To deliver high-quality nursing care and medical support to SSGC employees, their dependents, and other eligible beneficiaries at SSGC Medical Centers. The nurse is responsible for ensuring proper implementation of medical protocols, assisting doctors during clinical and emergency procedures, maintaining first aid services, and promoting health, hygiene, preventive care across the organization. The position also requires traveling to different company locations and project sites to support medical operations as needed.	40 Years

Interested candidates are encouraged to visit our website https://www.ssgc.com.pk/careers/ for details/ Job Description and to apply online on or before 15 December, 2025.

Note:

1. Only shortlisted candidates will be called for assessment/ interview.
2. Candidates already employed in Govt./Semi Govt./Autonomous organization will be required to submit NOC at the time of assessment/interview.
3. Selected candidates must serve at their appointed location and will not be transferred to other location except for operational requirements.
4. No TA/ DA shall be admissible for appearing in assessment / interview.
5. SSGCL is an equal opportunity employer. Women are strongly encouraged to apply.
6. Application will only be received online. By hand / courier applications will not be entertained.
7. In case a candidate is unable to provide required certificates / degree and experience certificate at the time of assessment / interview or submit false information / document he / she will be immediately disqualified.
8. Management reserves the right to cancel or withdraw the position at any time.

PID(K)1867-25

بعدالت عالیہ سندھ واقع کراچی

آئینی درخواست نمبر S-751 سال 2025

تولیٰ آدم ..... درخواست گزار

بخلاف ..... رشنا چاچڑ وغیرہ ..... جوابداران

بنام: جوابدار نمبر 5 و 6

(5) راشد لطیف ولد لطیف خان بالغ مسلم ساکن فلیٹ نمبر 4، آدم بکاز پلاٹ نمبر 167/C، کراچی یمین کوآپریٹو بینک سوسائٹی کراچی۔ (6) لطیف مسیح ولد عبدالحنان بالغ مسلم ساکن فلیٹ نمبر 8، آدم بکاز بلاک 7 و 8 کراچی یمین کوآپریٹو بینک سوسائٹی کراچی۔

ہرگاہ درخواست گذار کے وکیل نے سول ریویژن نمبر 39/2022 المعنی رشنا چاچڑ بالخلاف آدم تولیٰ (اپیلانٹ) لمیٹڈ وغیرہ اور سول ریویژن نمبر 84/2022 المعنی تولیٰ آدم بالخلاف رشنا چاچڑ وغیرہ کی اپیلوں میں اپنا تحریری استدعا ج/IX، کراچی ہائیکورٹ کی جانب سے منظور کردہ فیصلہ مورخہ 11-04-2023 کے خلاف استوار کیا ہے، جو پاکستان کے آئین 1973 کے آرٹیکل 199 کے تحت آئینی درخواست دائر کی ہے۔ درخواست گذار کیلئے وکیل نے آرٹیکل 4 (1994) کا پڑھیں آرٹیکل XXXIX بار ایسوسی ایشن 131 سی پی ایل کے تحت ایک درخواست دائر CMA نمبر 12744/2023 بھی داخل کی ہے۔ اور ہرگاہ معمولی طریقہ میں آپ پر تکمیل موثر بنانے کی تمام کوششیں ناکام رہے کے تو نوٹس پبلیکیشن کے ذریعے درخواست گزار کو حکم دیا گیا کہ وہ اپنی درخواست کی تکمیل کے لئے حکم صادر کیا ہے۔ آپ کے لئے یہ ضروری ہے کہ آپ یا تو خود یا باضابطہ وکیل کے ذریعے دلیل کے ذریعے 03 دسمبر 2025 کو بوقت صبح 08:30 بجے آئینی درخواست اور CMA کے خلاف دلائل دیں کیونکہ معاملہ زیر غور میں اس میں ناکامی پر معاملے کی سماعت کرلی جائے گی اور آپ کی غیر حاضری میں فیصلہ کر دیا جائے گا۔ میرے دستخط اور عدالت کی مہر کے ساتھ جاری کیا گیا آج 26 نومبر 2025،

دستخط ... (حسب الحکم)
اسسٹنٹ رجسٹرار (سول) رٹ (SB)

مہر عدالت

بعدالت عالیہ سندھ کراچی

سول ریویژن درخواست نمبر 148 بابتہ 2025

مہ جبیں اختر عبدالفتاح مغل ..... درخواست گزار

بخلاف ..... میسرز نعمان بلڈرز وغیرہ ..... جوابداران

بنام: جوابدار نمبر (5) محمد راشد ولد محمد ساجد سکنہ فلیٹ نمبر 501 نعمان ریذیڈنسز واقع پرپلاٹ نمبر A سیکشن 30، ایکیم 33 کراچی ..... جوابدار نمبر 5

ہرگاہ کونسل برائے درخواست گزار نے سول اپیل نمبر 143/2024 المعنی مہ جبیں بالخلاف میسرز نعمان بلڈرز وغیرہ میں اسٹرکٹ جج ملیر کراچی کی جانب سے مورخہ 12-08-2025 کو منظور شدہ فیصلہ کے خلاف دائر 115 سول پروسیجر کوڈ 19080 کے تحت سول ریویژن درخواست داخل کی ہے۔ اور ہرگاہ اس امر کی توثیق ہوچکی ہے کہ معمولی طریقے میں آپ پر سمن پہنچانے کی جملہ کوششیں ناکام ہوچکی ہیں لہٰذا عدالت ہذا نے ازراہ کرم اشتہار میں اشاعت کے ذریعے سمن پہنچانے کا حکم نامہ منظور کیا۔ آپ کو ازیں ہذا ہدایت کی جاتی ہے اپیل کے خلاف اظہار وجوہ کیلئے اصالتاً یا بذریعہ باضابطہ ہدایت کردہ وکیل 15 دسمبر 2025 کو بوقت صبح 08:30 بجے عدالت ہذا میں حاضر ہوں جس میں ناکامی پر معاملے کی سماعت کی جائے گی اور آپ کی غیر حاضری میں فیصلہ کر دیا جائے گا۔ میرے دستخط اور عدالت کی مہر کے ساتھ آج مورخہ 26 نومبر 2025 کو جاری ہوا۔

دستخط ...
اسسٹنٹ رجسٹرار (سول) رٹ (SB)

مہر عدالت

جنگ

دفتر ڈسٹرکٹ ہیلتھ آفیسر
تھرپارکر بمقام مٹھی

فون 0232-920130 ..... فیکس 0232-920131

ای میل edoh_tharparkar@yahoo.com

No.DHO/TPR/14553 — مورخہ 28-11-2025

نوٹس طلبی ٹینڈر

ڈسٹرکٹ ہیلتھ آفیسر تھرپارکر بمقام مٹھی، رول (2)46 ایک مرحلہ دو لفافہ طریقہ کے تحت مالیاتی سال 26-2025، اور 27-2026، کیلئے میڈیکل ایکوپمنٹ، مشینری، میڈیکل ڈیوائسز، انسٹرومنٹس، فرنیچر، فکسچر اور دیگر آئٹمز کی فراہمی کیلئے FBR/SRB (جو بھی قابل اطلاق ہو) کے فعال ٹیکس ادا کنندگان کی فہرست پر سپلائرز/فرمز/مینوفیکچررز/درآمد کنندگان/مجاز ڈسٹری بیوٹرز سے ای۔ پاک ایکوزیشن اینڈ ڈسپوزل سسٹم (EPADS) کے ذریعے ای۔ بڈز طلب کرتے ہیں۔ مفصل شرائط وضوابط پر مشتمل بڈنگ دستاویزات https://portalsindh.eprocure.gov.pk/#/ سے ملاحظہ/ ڈاؤن لوڈ کی جاسکتی ہیں۔

نمبر شمار	ADP#	آئٹم کی تفصیل
-01	1000	ولیج مٹھو ڈاھر و تعلقہ ڈیپلو ضلع تھرپارکر میں BHU کی RHC میں اپ گریڈیشن

الیکٹرونک بڈز صرف EPADS کے ذریعے جمع کرائی جائیں۔ پیشکشیں دستی وصول نہیں کی جائیں گی۔

دلچسپی کے حامل پیشکش دہندگان کیلئے الیکٹرونک بڈز جمع کرانے کیلئے لنک https://sindh.eprocure.gov.pk/#/supplier/registration میں EPAD سسٹم پر خود کو رجسٹر کرانا ضروری ہے۔

بڈنگ دستاویزات میں ہدایات سے مطابقت میں تیار کردہ پیشکشیں لازماً 16-12-2025 بوقت صبح 11:00 بجے تک EPADS پر جمع کرائی جائیں۔ ٹینڈر فیس -/4000 روپے کی اصل دستاویز اور بڈ پرائس کی بشرح 2% بڈ سیکورٹی/ای۔ بڈز جمع کرانے کیلئے ڈیڈ لائن سے قبل پروکیورنگ ایجنسی کو لازماً موصول ہوجائے جو اسی یوم کو بوقت 11:30 بجے دن، پتہ فاطمہ انجینئر آڈیٹوریم جناح سندھ میڈیکل یونیورسٹی (JSMU) کراچی میں کھولی جائیگی۔

N.B:

- ای بڈنگ کیلئے کسی استفسار DHO تھرپارکر بمقام مٹھی سے رابطہ نمبر 0232920130 پر رابطہ کیا جاسکتا ہے۔
- کسی عام تعطیل کے سرکاری اعلان یا ناموافق صورتحال کی صورت میں ٹینڈر/ بڈز اسی مقام اور وقت کے ساتھ آئندہ یوم کار کو کھولی جائیں گی۔
- خریدار کو SPP رولز 2010 کے متعلقہ مندرجات کے تحت کوئی/ تمام پیشکشیں مسترد کرنے کا حق حاصل ہے۔

کسی دشواری کی صورت میں امکانی پیشکش دہندگان EPADS ہیلپ لائن 051-111-137-237 پر دوران ایام کار/ اوقات رابطہ کریں۔

دستخط: ڈاکٹر لیکھ راج
ڈسٹرکٹ ہیلتھ آفیسر، تھرپارکر بمقام مٹھی

INFO/KRY 3997/25
WORK FOR SINDH — JOB PORTAL BY INFORMATION DEPARTMENT

کراچی واٹر اینڈ سیوریج کارپوریشن
"دفتر A.O/سیکریٹری (HISHC)"
بلاک C، 9th میل کارساز شاہراہ فیصل کراچی

ریکوئسٹ فار پروپوزل

کراچی واٹر اینڈ سیوریج کارپوریشن (KW&SC) ایک پبلک سیکٹر کمپنی ہے FBR سے موثر رجسٹریشن کی حامل، انکم ٹیکس، ادا کنندگان کی فہرست، SRB اور SECP سے رجسٹرڈ دستیاب عمدہ، معروف جنرل انشورنس کمپنیز سے سربمہر ریکوئسٹ فار پروپوزل مدعو کرتی ہے۔

نمبر شمار	اسائنمنٹ	تخمینہ	بڈ سیکورٹی	RFP کی قیمت	تکمیل کیلئے وقت
-1	KW&SC ملازمین، پنشنرز اور ان کے وابستگان کے لئے ہیلتھ انشورنس پالیسی کا حصول	آفر ریٹس	فنانشل پروپوزل کے ساتھ بڈ پرائس کی 3% کے مساوی رقم کی بڈ سیکورٹی بشکل پے آرڈر، ڈیمانڈ ڈرافٹ یا بینک گارنٹی از پاکستان کا کوئی شیڈولڈ بینک جمع کرائے گا۔	-/10000 روپے (ناقابل واپسی) (بشکل بینک ڈرافٹ/ پے آرڈر بحق میسرز کراچی واٹر اینڈ سیوریج کارپوریشن)	آغاز کی تاریخ سے 12 ماہ

2- سروسز کا دائرہ عمل

پروجیکٹ کا مقصد تمام KW&SC ورک فورس مع وابستگان اور پنشنرز مع وابستگان کیلئے طبی علاج کی سہولتیں مہیا کرنے کیلئے انشورنس فرمز کی خدمات حاصل کرنا ہے۔ طبی سہولتیں/ میڈیکل کوریج ابتدائی طور پر 12 ماہ (ایک سال) کی مدت کیلئے ہوگا جو فرم کی اطمینان بخش کارگزاری سے مشروط مزید 1 (ایک) برس کی مدت کیلئے توسیع کیا جاسکے گا، انشورنس کوریج اندرون کراچی اور آؤٹ اسٹیشنز IPD اور OPD کیلئے ہوگا۔

3- فرم کی کوالیفکیشن اور معیار اہلیت

شرائط وضوابط پر مشتمل بڈنگ دستاویزات مندرجہ ذیل ویب سائٹ www.kwsb.gos.pk https://portalsindh.eprocure.gov.pk سے ڈاؤن لوڈ کی جاسکتی ہیں/ بلا قیمت۔ پیشکش دہندہ لازماً E-PAK ایکوزیشن اینڈ ڈسپوزل سسٹم (EPADS) سے رجسٹرڈ ہوں۔

ٹینڈر کی دستیابی	آن لائن
بڈنگ پروسیجر	ایک مرحلہ دو لفافہ طریقہ
بڈنگ معیار	کم سے کم لاگت (لیسٹ کاسٹ)
بڈ سیکورٹی	فنانشل پروپوزل کے ساتھ بڈ پرائس کی 3% بشکل پے آرڈر یا بینک گارنٹی
پیشکشیں جمع کرانے کے لیے ڈیڈ لائن	22-12-2025 صبح 11:00 بجے تک
پیشکش کھلنے کی تاریخ اور وقت (صرف ٹیکنیکل پروپوزل)	22-12-2025 صبح 11:30 بجے تک
مقام (صرف ٹیکنیکل پروپوزل)	کمیٹی روم، ایم ڈی/ سی ای او سیکریٹریٹ بلاک D، کارساز KW&SC، 9th میل آفس شاہراہ فیصل کراچی
فنانشل پروپوزل، کھلنے کی تاریخ، وقت اور مقام	صرف تکنیکی طور پر اہل فرمز کے فنانشل پروپوزل کھولے جائینگے جس کیلئے اسی لحاظ سے انہیں مطلع کردیا جائیگا

نوٹ: کسی غیر متوقع صورتحال یا سرکاری تعطیل کے نتیجے میں دفتر کی بندش کی صورت میں پیشکشیں دیے گئے وقت اور مقام پر آئندہ یوم کار کو جمع کی/ کھولی جائینگی۔

4- پیشکش دو جداگانہ لفافوں پر مشتمل ہوگی۔ ہر ایک لفافے میں جداگانہ طور پر ٹیکنیکل پروپوزل اور فنانشل پروپوزل شامل ہونگے، ابتدائی طور پر ٹیکنیکل پروپوزل کھولے/ ڈاؤن لوڈ کیے جائینگے اور فنانشل پروپوزل مع بڈ سیکورٹی رازداری میں برقرار رہیں گے۔ فرم کی جانب سے جمع کرائے گئے ٹیکنیکل پروپوزل کی تشخیص کے بعد صرف ان فرمز کے فنانشل پروپوزل کھولے/ ڈاؤن لون کیے جائینگے جو معیار کے مطابق تکنیکی طور پر اہل ہونگی، فنانشل پروپوزل کے ساتھ RFP میں مذکور کے مطابق بڈ سیکورٹی بشکل پے آرڈر یا بینک گارنٹی از پاکستان کا کوئی شیڈول بینک بحق کراچی واٹر اینڈ سیوریج کارپوریشن A.O (پروجیکٹ)/ سیکریٹری (HIFSC)، دفتر میں فنانشل پروپوزل کھلنے سے قبل جمع کرانی ہوگی۔ عدم موافق/ اَن کوالیفائیڈ فرم کی صورت میں یہ متعلقہ پیشکش دہندگان کو بغیر کھولے واپس کردی جائیگی۔

5- عدم جواب شدہ RFP مندرجہ ذیل کو دوبارہ جاری/ جمع کرائے/ کھولے جائینگے۔

پیشکشیں دوبارہ جمع کرانے کے لیے ڈیڈ لائن	29-12-2025 صبح 11:00 بجے تک
پیشکشیں کھلنے کی تاریخ اور وقت (ٹیکنیکل پروپوزل صرف دوسری مرتبہ)	29-12-2025 صبح 11:30 بجے تک
مقام	کمیٹی روم، ایم ڈی/ سی ای او سیکریٹریٹ بلاک D، کارساز KW&SC، 9th میل آفس شاہراہ فیصل کراچی

6- فنڈنگ پوزیشن KW&SC کے اپنے فنڈز

7- قواعد وضوابط:

(i) مشروط پیشکشیں/ RFP مسترد کردی جائیں گی۔
(ii) پیشکش جس کے ساتھ درکار رقم اور فارم کی بڈ سیکورٹی منسلک نہیں ہوگی مسترد کردی جائیگی۔
(iii) مقررہ تاریخ اور وقت کے بعد موصولہ پیشکشیں مسترد کردی جائیں گی۔
(iv) KW&SC کو کسی درکار دستاویز (دستاویزات) کی صداقت کی توثیق کا حق حاصل ہے۔
(v) پیشکش کی کارآمدگی مدت 90 (نوے) دن ہے۔
(vi) KW&SC کو SPP رولز 2010 (ترمیم شدہ تاحال) کے متعلقہ مندرجات کے مطابق بلا اظہار وجوہ کام کی تفویض سے قبل کوئی یا تمام پیشکش/ پیشکشیں مسترد کرنے کا حق حاصل ہے۔
(vii) گورنمنٹ کی جانب سے نوٹیفائیڈ بلیک لسٹڈ فرم (فرمز) زیر غور نہیں لائی جائیں گی۔
(viii) پیشکش دہندہ کو AO (پروجیکٹ)/ سیکریٹری (HIFC) دفتر میں ٹیکنیکل پروپوزل کھلنے سے قبل RFP میں مذکورہ کے مطابق ناقابل واپسی قیمت پیشکش بشکل پے آرڈر از پاکستان کا کوئی شیڈول بینک بحق کراچی واٹر اینڈ سیوریج کارپوریشن جمع کرانی ہوگی۔

021-99245138, 99245140 — info@kwsc.gos.pk — www.kwsc.gos.pk
Facebook.com/KWSCOFFICIAL — Instagram.com/kwscofficial — xcom/KWSCOFFICIAL

کراچی واٹر اینڈ سیوریج کارپوریشن

KW&SC/DPR/2025/73

آئیں کراچی واٹر اینڈ سیوریج کارپوریشن کے ساتھ مل کر پانی کی بچت یقینی بنائیں

دفتر ایگزیکٹو انجینئر، ہائی ویز ڈویژن، دادو

NO.TC/G-55/XEN/DADU/905 Of 2025 — Dated:27-11-2025

کرپشن کو کہیں نہ

پتہ: نزد گورنمنٹ گرلز ڈگری کالج دادو، فون: 025-9200284، فیکس: 025-9200282

ٹینڈرز طلبی نوٹس

SPPRA رولز 2010 (ترمیم شدہ تاحال) کے تحت دلچسپی کے حامل کنٹریکٹرز/ فرمز/ کمپنیز/ ایجنسیز سے سربمہر ایک مرحلہ لفافہ بڈنگ دستاویزات (SBDs) بذریعہ ہذا مطلوب ہیں۔

کاموں کی فہرست

نمبر شمار	کام کے نام	تخمینی لاگت (ملین میں)	بڈ سیکورٹی 5%	ٹینڈر فیس	مدت تکمیل
1	M&R بابت لنک روڈ از پیارو اسٹیشن تا محب علی جونیجو ولیج تعلقہ دادو	8.763	438,150	3000	12 ماہ

دلچسپی رکھنے والے اہل پیشکش دہندگان مزید معلومات اور بڈنگ ڈاکیومنٹس دفتر زیر دستخطی سے حاصل یا ایس پی پی آر اے ویب سائٹ سے ڈاؤن لوڈ کرسکتے ہیں۔ تخمینی لاگت کا 5% مساوی زر بیعانہ بشکل پے آرڈر/ کال ڈپازٹ بنام ایگزیکٹو انجینئر ہائی ویز ڈویژن دادو مکفول ہوگا زر بیعانہ کے بغیر ٹینڈرز قبول نہیں کیے جائیں گے۔

دلچسپی رکھنے والے شرکا ٹینڈر دستاویزات ٹینڈر فیس (ناقابل واپسی) کی ادائیگی پر N.I.T کی اشاعت کی تاریخ سے 15-12-2025 بوقت دوپہر 12:00 بجے تک خرید سکتے ہیں۔

ٹینڈرز 15-12-2025 کو بوقت سہ پہر 1:00 بجے واپس وصول کیے جائیں گے اور اسی یوم سہ پہر 1:30 بجے پروکیورمنٹ کمیٹی اراکین اور حاضر رہنے کے خواہش مند پیشکش دہندگان یا ان کے مجاز نمائندوں کی موجودگی میں کھولے جائیں گے۔ ٹینڈر کام عدم ردعمل ہونے کی صورت میں ٹینڈر دستاویزات 25-12-2025 تک بوقت دوپہر 12:00 بجے تک دوبارہ جاری اور 25-12-2025 کو بوقت سہ پہر 1:00 بجے واپس وصول اور اسی یوم سہ پہر 1:30 بجے کھولی جائیں گی۔

کسی ناگزیر وجوہ کی بناء پر زیر دستخطی کے ہیڈ کوارٹر اسٹیشن سے باہر ہونے کی صورت میں ٹینڈر آئندہ یوم کار واپس وصول، کھولا جائے گا۔

لازمی شرائط:

(1) متعلقہ شعبہ اور تصریح کوڈ میں کاموں کے لیے C-6 اور بالا کیٹگری میں سال رواں کے لیے کارآمد PEC رجسٹریشن سرٹیفکیٹ۔ (2) نیشنل ٹیکس نمبر سرٹیفکیٹ مع فعال حیثیت اور FBR کا گزشتہ 03 برس کا سالانہ ریٹرن اسٹیٹمنٹ۔ (3) سندھ ریونیو بورڈ حکومت سندھ کا رجسٹریشن سرٹیفکیٹ (SRB) مع فعال حیثیت۔ (4) کم از کم گزشتہ تین برسوں کا فنانشل ٹرن اوور، ہر سال کام کی لاگت کی 20% ہوگی۔ (5) متعلقہ شعبے کا تین برس کا تجربہ (ورک آرڈرز درکار ہیں)۔ (6) حلف نامہ کہ پیشکش دہندہ سرکاری/ نیم سرکاری/ خودمختار ادارے کی جانب سے بلیک لسٹڈ نہیں رہے اور نہ ہی مقدمہ بازی میں ملوث ہیں۔ (7) سڑک کی تعمیر میں استعمال ہونیوالی مشینری اور ایکوپمنٹس کی فہرست مع ملکیت/ کرائے پر ہونے کا دستاویزی ثبوت۔ (8) انجینئرنگ اور ٹیکنیکل اسٹاف کے کوائف اور لیبر کی فہرست۔ (9) پروکیورمنٹ کے تحت کام کی لاگت کے 50% کے مساوی نقد رقم کی دستیابی/ کریڈٹ سہولت کی توثیق والا حالیہ بینک اسٹیٹمنٹ۔

شرائط وضوابط:

1۔ ٹینڈر مطلوبہ دستاویزات کے ساتھ جمع کرائے جائیں۔ اگر ٹینڈر کے ساتھ درکار دستاویزات میں سے کم پائی گئیں تو ٹینڈر پر پروکیورمنٹ کمیٹی کی جانب سے غور نہیں کیا جائے گا اور باکس میں ٹینڈر ڈالنے کی تاریخ اور وقت کے بعد اس طرح کی دستاویزات قبول نہیں کی جائینگی۔ (2) جعلی/ مسخ یا غلط معلومات/ سرٹیفکیٹس کی صورت میں کمپنی/ فرم کسی بھی مرحلہ پر بلیک لسٹڈ کی مستوجب ہوں گی اور پیشکش منسوخ کردی جائے گی۔

دستخط: ایگزیکٹو انجینئر ..... ہائی ویز ڈویژن دادو

INF/KRY 3998/25
WORK FOR SINDH — JOB PORTAL BY INFORMATION DEPARTMENT

Invitation to Bid

Maintenance of Generators for Data Centre at HEC

Higher Education Commission, Pakistan

URAAN PAKISTAN

- The Higher Education Commission (HEC), Pakistan invites sealed bids from firms of good repute registered with Income Tax, Sales Tax Departments and that fulfil requirements as per the bidding document for **Preventive and Corrective Maintenance of 400 kVA Generators and Allied Components for the Data Centre at HEC, H-9, Islamabad.**
- A bidding document containing detailed terms and conditions is available for the interested bidders at HEC website. Hard copy of the bidding document may also be obtained from Engr. Farhad Ullah (Assistant Director, IT Division), Higher Education Commission, Sector H-9, Islamabad, from Monday to Friday during working hours (08:00 am – 04:00 pm).
- Price of the bidding documents @ Rs. 2000/- may be deposited through bank deposit in HEC's HBL Finance Account no. 17427900133401 (with proper banking receipt that must be submitted to HEC finance for deposit intimation before bid submission date and time.
- Bidding documents can be downloaded from **http://www.hec.gov.pk** free of cost. However, interested bidders will be required to have a registered copy purchased from HEC to participate in the tender process.
- The bidders should submit a bank draft (from the scheduled bank) or pay order of a fixed amount of PKR 500,000/- which must accompany the bid in a sealed envelope marked as "Earnest Money" in favor of Director General (Finance), Higher Education Commission, Islamabad, along with the proposal.
- This tender is being executed under **PPRA Rule Para 36(a) "Single stage – single Envelope Procedure".**
- The bids must be submitted via PPRA – EPADS (e-Pak Acquisition and Disposal System) and must also physically reach the HEC Information Technology (IT) Division, Higher Education Commission, H-9, **Islamabad by 1330 hours on December 23, 2025 (Tuesday).** Failure to fulfill either of these requirements will result in rejection of bid/bids.
- The bids will be opened on the same day at 1400 hours at the HEC Auditorium Block, Sector H-9, Islamabad, in presence of bidders who chose to attend physically on the same day.
- HEC reserves the right to accept/reject any or all the bid/bids at any stage while assigning reason(s) thereof.
- This advertisement is also available at PPRA (**http://www.ppra.org.pk/**) and HEC (**www.hec.gov.pk**) websites.
- Queries may be directed to **fullah@hec.gov.pk.**

PID(I)4478/25

Director (PERN)/In Charge (IT),

Higher Education Commission, Sector H-9 Islamabad, Pakistan.
Phone: 051- 90402207 & 90402229

TENDER NOTICE No. K08/2025

A Public Sector Organization invites sealed tenders on F.O.R Karachi basis from reputable firms, stockiest, dealers, wholesalers, manufacturers, registered with tax department having their own offices with telephone number and NTN/STRN numbers for under mentioned tenders:

S#	Description	Tender No.	Closing Date/Time	Opening Date/Time
1.	Hiring of Services for Determination of Oxidation Stability & Lubricity in Main Oil Storage Tank	05-51(P1)/2025-26	31/12/2025 09:30 AM	31/12/2025 10:00 AM
2.	Nuclear Grade Resin IRN-160	05-61(P1)/2026-27	31/12/2025 09:30 AM	31/12/2025 10:00 AM
3.	Nuclear Grade Resin IRN-77	05-62(P1)/2026-27	31/12/2025 09:30 AM	31/12/2025 10:00 AM
4.	Lab Chemicals	05-63(P1)/2025-26	31/12/2025 09:30 AM	31/12/2025 10:00 AM
5.	Chemicals Storage Safety Cabinets	05-64(P1)/2025-26	31/12/2025 09:30 AM	31/12/2025 10:00 AM
6.	Modification/Alteration of Toilets	05-70(P3)/2025-26	31/12/2025 09:30 AM	31/12/2025 10:00 AM
7.	Battery Operated Cart with Big Cargo Bed	05-75(P1)/2025-26	31/12/2025 09:30 AM	31/12/2025 10:00 AM
8.	Gas Detector	12-73(P1)/2024-25	31/12/2025 09:30 AM	31/12/2025 10:00 AM
9.	Steel Items & Benches	22-77(P1)/2025-26	31/12/2025 09:30 AM	31/12/2025 10:00 AM
10.	Safety Shoes	12-83(P1)/2025-26	31/12/2025 09:30 AM	31/12/2025 10:00 AM
11.	Arc Flash Suit Kit	12-84(P1)/2025-26	02/01/2026 09:30 AM	02/01/2026 10:00 AM
12.	Cocktail Solution (OPTIPHASE Hi-Safe-III)	12-93(P1)/2025-26	02/01/2026 09:30 AM	02/01/2026 10:00 AM
13.	Cotton Gloves	12-94(P1)/2025-26	02/01/2026 09:30 AM	02/01/2026 10:00 AM
14.	Laundry Trolley	12-96(P1)/2025-26	02/01/2026 09:30 AM	02/01/2026 10:00 AM
15.	Sodium Meta Bi-Sulphite	14-85(P1)/2025-26	02/01/2026 09:30 AM	02/01/2026 10:00 AM
16.	Motors	078P-197(P2)/2025-26	05/01/2026 09:30 AM	05/01/2026 10:00 AM
17.	Routine Maintenance Tools	078P-198(P2)/2025-26	05/01/2026 09:30 AM	05/01/2026 10:00 AM
18.	Electrical Spares	078P-200(P2)/2025-26	05/01/2026 09:30 AM	05/01/2026 10:00 AM
19.	Magnetic Contractor and its Coil (AX-370, Make: ABB)	07BP-204(P2)/2025-26	05/01/2026 09:30 AM	05/01/2026 10:00 AM
20.	Sea Water Booster Pump Motor	078P-206(P2)/2025-26	05/01/2026 09:30 AM	05/01/2026 10:00 AM
21.	078P-206(P2)/2025-26	078P-210(P2)/2025-26	05/01/2026 09:30 AM	05/01/2026 10:00 AM
22.	Motor Protection Circuit Breakers	07BP-212(P2)/2025-26	05/01/2026 09:30 AM	05/01/2026 10:00 AM
23.	LED Tube Lights	07BP-207(P21/2025-26	05/01/2026 09:30 AM	05/01/2026 10:00 AM
24.	12V 35Ah Chilwee Dry Type Batteries	07BP-213(P2)/2025-26	05/01/2026 09:30 AM	05/01/2026 10:00 AM
25.	Explosion Proof Lights and Switches	07BP-209(P21/2025-26	05/01/2026 09:30 AM	05/01/2026 10:00 AM
26.	Siemens Circuit Breakers Trip Coil	078P-216(P2)/2025-26	07/01/2026 09:30 AM	07/01/2026 10:00 AM
27.	LV Panel Components	07BP-168(P2)/2025-26	07/01/2026 09:30 AM	07/01/2026 10:00 AM
28.	Low voltage Panel Ventilation Fans	078P-195(P2)/2025-26	07/01/2026 09:30 AM	07/01/2026 10:00 AM
29.	Automatic Transfer Switch and LV System Spares	07BP-199(P2)/2025-26	07/01/2026 09:30 AM	07/01/2026 10:00 AM
30.	Spares for Vacuum Circuit Breaker Cabinets	07NI-105(P2)/2025-26	07/01/2026 09:30 AM	07/01/2026 10:00 AM
31.	Vacuum Circuit Breaker	07NI-100(P2)/2025-26	07/01/2026 09:30 AM	07/01/2026 10:00 AM
32.	Electrical Testing Leads and Configurable Plugs	07PT-105(P2)/2025-26	07/01/2026 09:30 AM	07/01/2026 10:00 AM
33.	Spares for GUTOR UPS EAM & EAN Backup Panel	07PT-111(P2)/2025-26	07/01/2026 09:30 AM	07/01/2026 10:00 AM
34.	Spare for starting Batteries for Diesel Generators	07PT-121(P2)/2025-26	07/01/2026 09:30 AM	07/01/2026 10:00 AM
35.	Spare Medium Voltage Protection Relays	G7PT-122(P2)/2025-26	07/01/2026 09:30 AM	07/01/2026 10:00 AM
36.	Panel Components and Wires	07PT-123(P2)/2025-26	09/01/2026 09:30 AM	09/01/2026 10:00 AM
37.	LV Induction Motors & Diesel Generator	07PT-124(P2)/2025-26	09/01/2026 09:30 AM	09/01/2026 10:00 AM
38.	Fuses for Monorail Cranes	07CI-122(P2)/2025-26	09/01/2026 09:30 AM	09/01/2026 10:00 AM
39.	Components of Low Voltage Panels	07CI-123(P2)/2025-26	09/01/2026 09:30 AM	09/01/2026 10:00 AM
40.	Electrical Spares	07C1-124(P2)/2025-26	09/01/2026 09:30 AM	09/01/2026 10:00 AM
41.	LV Motors and Spares	07CI-125(P2)/2025-26	09/01/2026 09:30 AM	09/01/2026 10:00 AM
42.	Hiring of Services for Maintenance of Elevators, Diesel Generators, Air Conditioners and Security Barriers	11SS-167(P2)/2024-25	12/01/2026 09:30 AM	12/01/2026 10:00 AM
43.	Hiring of Services for Removing of Bushes and Trimming of Trees	11SS-219(P2)/2024-25	12/01/2026 09:30 AM	12/01/2026 10:00 AM
44.	Hiring of Services for Wheel Mounted Excavator, Loader & Dumper	11SS-223(P2)/2025-26	12/01/2026 09:30 AM	12/01/2026 10:00 AM
45.	Essential items for Elevators	11SS-226(P2)/2024-25	12/01/2026 09:30 AM	12/01/2026 10:00 AM
46.	Hiring of Services for Installation of Gas Meter	11SS-228(P2)/2024-25	12/01/2026 09:30 AM	12/01/2026 10:00 AM
47.	Spares for Split Air Conditioners	11SS-237(P2)/2025-26	12/01/2026 09:30 AM	12/01/2026 10:00 AM
48.	Hiring of Services for Removal of Barnacles & Sea Shell from Intake and Outfall System	11SS-238(P2)/2025-26	12/01/2026 09:30 AM	12/01/2026 10:00 AM
49.	Split Air Conditioning Units and Accessories	11SS-239(P2)/2025-26	12/01/2026 09:30 AM	12/01/2026 10:00 AM
50.	Mechanical Tools and Accessories	11SS-240(P2)/2025-26	12/01/2026 09:30 AM	12/01/2026 10:00 AM
51.	Copper Tubes and Refrigerants for Split ACS	11SS-241(P2)/2025-26	12/01/2026 09:30 AM	12/01/2026 10:00 AM
52.	Blinds/Curtains	11FP-40(P2)/2025-26	14/01/2026 09:30 AM	14/01/2016 10:00 AM
53.	Work Benches, Cabinets & Shelves	07TW-79(P2)/2024-25	14/01/2026 09:30 AM	14/01/2016 10:00 AM
54.	Bushing Current Transformers for Shunt Reactors of 500kV Lines	07TW-85(P2)/2025-26	14/01/2026 09:30 AM	14/01/2016 10:00 AM
55.	Bushing Current Transformers for Step-Down Transformers	07TW-98(P2)/2025-26	14/01/2026 09:30 AM	14/01/2016 10:00 AM
56.	Transformer Oil for Power Transformers & Shunt Reactors	07TW-99(P2)/2025-26	14/01/2026 09:30 AM	14/01/2016 10:00 AM
57.	Toners and Developers	11IS-53(P2)/2025-26	14/01/2026 09:30 AM	14/01/2016 10:00 AM
58.	Toners	11IS-52(P2)/2025-26	14/01/2026 09:30 AM	14/01/2016 10:00 AM
59.	Mixed Bed Resin SEPLITE Monojet MB86K	11WM-34(P2)/2025-26	14/01/2026 09:30 AM	14/01/2016 10:00 AM
60.	Activated Carbon	11WM-36(P2)/2025-26	14/01/2026 09:30 AM	14/01/2016 10:00 AM
61.	Hiring of Scaffolding Services	10WS-110(P3)/2025-26	16/01/2026 09:30 AM	16/01/2026 10:00 AM
62.	Trestle Mobile Tower (30/40/50 ft height)	10WS-112(P3)/2025-26	16/01/2026 09:30 AM	16/01/2026 10:00 AM
63.	Polyurethane Paint	10WS-114(P3)/2025-26	16/01/2026 09:30 AM	16/01/2026 10:00 AM
64.	Paints	10WS-115(P3)/2025-26	16/01/2026 09:30 AM	16/01/2026 10:00 AM
65.	Consumable for Valve Lapping	10WS-116(P3)/2025-26	16/01/2026 09:30 AM	16/01/2026 10:00 AM
66.	Welding Consumables	10WS-117(P3)/2025-26	19/01/2026 09:30 AM	19/01/2026 10:00 AM
67.	Welding Accessories	10WS-119(P3)/2025-26	19/01/2026 09:30 AM	19/01/2026 10:00 AM
68.	Cartridge filters	108P-172(P3)/2025-26	19/01/2026 09:30 AM	19/01/2026 10:00 AM
69.	Manual Seawater Butterfly Valves	108P-178(P3)/2025-26	19/01/2026 09:30 AM	19/01/2026 10:00 AM
70.	Filters	108P-382(P3)/2025-26	19/01/2026 09:30 AM	19/01/2026 10:00 AM
71.	Measuring Tools	108P-183(P3)/2025-26	19/01/2026 09:30 AM	19/01/2026 10:00 AM
72.	Diaphragm and Seals of Easing Valve	108P-184(P3)/2025-26	19/01/2026 09:30 AM	19/01/2026 10:00 AM
73.	Butterfly Valves	108P-186(P3)/2025-26	19/01/2026 09:30 AM	19/01/2026 10:00 AM
74.	Diaphragms	10BP-190(P3)/2025-26	19/01/2026 09:30 AM	19/01/2026 10:00 AM
75.	Spares of Trash Rack Machine	10BP-191(P3)/2025-26	19/01/2026 09:30 AM	19/01/2026 10:00 AM
76.	Membranes for RO Plant	108P-192(P3)/2025-26	21/01/2026 09:30 AM	21/01/2026 10:00 AM
77.	Mechanical Seals for GRUNDFOS Pumps	108P-199(P3)/2025-26	21/01/2026 09:30 AM	21/01/2026 10:00 AM
78.	Acid and Alkali Mono Block Pump, Mechanical Seals & Impeller	10BP-200(P3)/2025-26	21/01/2026 09:30 AM	21/01/2026 10:00 AM
79.	Hiring of Services for installation of Water Supply Line	108P-201(P3)/2025-26	21/01/2026 09:30 AM	21/01/2026 10:00 AM
80.	Spares of Back Wash Pumps	108P-202(P3)/2025-26	21/01/2026 09:30 AM	21/01/2026 10:00 AM
81.	Anti-Friction Bearings	10CI-255(P3)/2025-26	21/01/2026 09:30 AM	21/01/2026 10:00 AM
82.	Different Valves	10CI-257(P3)/2025-26	21/01/2026 09:30 AM	21/01/2026 10:00 AM
83.	Wire Ropes for Electrical Hoists and Elevator	10CI-258(P3)/2025-26	21/01/2026 09:30 AM	21/01/2026 10:00 AM
84.	Mechanical Seals	10CI-259(P3)/2026-27	21/01/2026 09:30 AM	21/01/2026 10:00 AM
85.	Auxiliary Oil Pump and Filters	10CI-260(P3)/2026-27	21/01/2026 09:30 AM	21/01/2026 10:00 AM
86.	Drain Pump Spares	10C1-261(P3)/2026-27	21/01/2026 09:30 AM	21/01/2026 10:00 AM
87.	Spares required for Bladder Accumulators	10C1-264(P3)/2025-26	23/01/2026 09:30 AM	23/01/2026 10:00 AM
88.	Beams, Channels and MS Sheets	10CI-266(P3)/2025-26	23/01/2026 09:30 AM	23/01/2026 10:00 AM
89.	Pipe, Fitting (DN40, DN50, DN65, DNBO)	10CI-267(P3)/2025-26	23/01/2026 09:30 AM	23/01/2026 10:00 AM
90.	Teflon/Rubber Gasket	10VI-268(P3)/2025-26	23/01/2026 09:30 AM	23/01/2026 10:00 AM
91.	Spiral Wound, Graphite, Non-Asbestos Gaskets	10CF-269(P3)/2025-26	23/01/2026 09:30 AM	23/01/2026 10:00 AM
92.	Air Flow Measurement/Maintenance/Tools	10EH-122(P3)/2025-26	26/01/2026 09:30 AM	26/01/2026 10:00 AM
93.	Centrifugal Fans for Ventilation	10EH-124(P3)/2025-26	26/01/2026 09:30 AM	26/01/2026 10:00 AM
94.	Automatic Bearings Lubricator	10EH-126(P3)/2025-26	26/01/2026 09:30 AM	26/01/2026 10:00 AM
95	Bearings	10FH-128(P3)/2025-26	26/01/2026 09:30 AM	26/01/2026 10:00 AM
96	Tools for Maintenance	10EH-129(P3)/2025-26	26/01/2026 09:30 AM	26/01/2026 10:00 AM
97	Disc Coupling Set/Laminated	10EH-132(P3)/2025-26	26/01/2026 09:30 AM	26/01/2026 10:00 AM
98	Consumables for Maintenance	10EH-133(P3)/2025-26	26/01/2026 09:30 AM	26/01/2026 10:00 AM
99	Pneumatic Spanners	10FH-40(P31/2025-26	26/01/2026 09:30 AM	26/01/2026 10:00 AM
100	Rigging Tools	10NI-198(P3)/2025-26	26/01/2026 09:30 AM	26/01/2026 10:00 AM
101	Hiring of Services for Provision of 03 Times Meal	03-304(P3)/2025-26	26/01/2026 09:30 AM	26/01/2026 10:00 AM
102	Stationery items.	03-309(P3)/2025-26	28/01/2026 09:30 AM	28/01/2026 10:00 AM
103	Cleaning items	03-310(P3)/2025-26	28/01/2026 09:30 AM	28/01/2026 10:00 AM
104	Spares Parts & Misc. Items for RHIBS/HOWRAS Boat	18-145(P3)/2025-26	28/01/2026 09:30 AM	28/01/2026 10:00 AM
105	Printer Cartridges	18-152(P3)/2025-26	28/01/2026 09:30 AM	28/01/2026 10:00 AM
106	Power Backup System & LED Flood Light	18-157(P3)/2025-26	28/01/2026 09:30 AM	28/01/2026 10:00 AM
107	Refrigerant Leak Detectors	09NI-148(P4)/2025-26	30/01/2026 09:30 AM	30/01/2026 10:00 AM
108	Solenoid Valve	09N1-149(P4)/2025-26	30/01/2026 09:30 AM	30/01/2026 10:00 AM
109	Consumables (Cables & Binding Tape)	09CM-101(P4)/2025-26	30/01/2026 09:30 AM	30/01/2026 10:00 AM
110	Spare Control Cards	09CM-100(P4)/2025-26	30/01/2026 09:30 AM	30/01/2026 10:00 AM
111	Display/Controller	0901-193(P4)/2025-26	30/01/2026 09:30 AM	30/01/2026 10:00 AM
112	OMEGA RTD (pt-100)	098P-142(P4)/2025-26	02/02/2026 09:30 AM	02/02/2026 10:00 AM
113	SMC Tubing & Tube Fitting	098P-147(P4)/2025-26	02/02/2026 09:30 AM	02/02/2026 10:00 AM
114	Measuring & Testing Equipments	098P-127 (P4)/2025-26	02/02/2026 09:30 AM	02/02/2026 10:00 AM
115	Protection Module and I & P Converter	09BP-153(P4)/2025-26	02/02/2026 09:30 AM	02/02/2026 10:00 AM
116	Siemens Valves Positioner	098P-151(P4)/2025-26	02/02/2026 09:30 AM	02/02/2026 10:00
117	SMC Tubings and Union Fittings	098P-160(P4)/2024-25	02/02/2026 09:30 AM	02/02/2026 10:00 AM
118	CCTV System Accessories	098P-149(P4)/2025-26	02/02/2026 09:30 AM	02/02/2026 10:00 AM
119	Spares (Selector Switch, Indicator)	09NR-88(P4)/2025-26	02/02/2026 09:30 AM	02/02/2026 10:00 AM
120	Incremental Encoders	09NR-87(P4)/2025-26	02/02/2026 09:30 AM	02/02/2026 10:00 AM
121	Probe for video Borescope (MVIQ Touch)	OBIC-75(P4)/2025-26	02/02/2026 09:30 AM	02/02/2026 10:00 AM
122	Eddy Current Probes	08C-76(P4)/2025-26	04/02/2026 09:30 AM	04/02/2025 10:00 AM
123	Fire Hose with LUXSSION	08TC-9(P4)/2025-26	04/02/2026 09:30 AM	04/02/2025 10:00 AM
124	Acrylic Sheets and Spacers	OSER-7(P4)/2025-26	04/02/2026 09:30 AM	04/02/2025 10:00 AM
125	Stationery Items	8/1029/24-25	04/02/2026 09:30 AM	04/02/2025 10:00 AM
126	Hiring of Services for Repair, Maintenance and Painting of Building	20/2002/25-26	04/02/2026 09:30 AM	04/02/2025 10:00 AM

Terms & Conditions:

Details / Specifications of above can be seen in respective tender documents which can be obtained through request on email at **headprd5@gmail.com** with scan copy **Pay Order/Bank Draft only in favor of "Directorate of Technical Support"** of an amount of **Rs-1000/= for each tender document. Original request with pay order/bank draft must reach at postal address "Manager (Procurement), DTS, Paradise Point, Hawksbay Road, Karachi before respective tender opening, otherwise bid will not be entertained.**

All persons should possess original CNIC, who are visiting this office for submission of bid or participating in bid opening. The bids should be submitted before closing time.

The competent authority reserves the rights to accept or reject any or all the quotations.

Manager (PROCUREMENT)
Phone Nos: 021-99241602, Fax No: 021-99241603.

روبرو: جناب محمد احسان خان درانی (جج صاحب)
بینکنگ کورٹ IV بمقام کراچی
بلاک-A/48، پاکستان سیکریٹریٹ، صدر، کراچی

مقدمہ نمبر 199 بابت 2025

میسرز عسکری بینک لمیٹڈ حامل اس کا ہیڈ آفس واقع AWT پلازہ، دی مال راولپنڈی اور اس کی برانچ ... پلاٹ نمبر C299-300 ... کمرشل مارکیٹ، پی ای سی ایچ ایس، بلاک-2، مین طارق روڈ برانچ کراچی، بذریعہ اس کے ... (مدعی) **بخلاف** سید محمد علی ولد سید ... CNIC نمبر 42401-1722417-1 ساکن مکان نمبر A/5 سروے نمبر 639 ... QBH ... E-1218 سیکٹر 10 ... (مدعا علیہ)

بنام مندرجہ بالا مدعا علیہ

ہرگاہ مندرجہ بالا مدعی نے 199,539.49 ... (ریکوری آف فنانسز) آرڈیننس 2001 (XLVI بابت 2001) کی دفعہ 9(1) کے تحت آپ کے خلاف ایک مقدمہ دائر کیا ہے ... تیس دنوں کے اندر عدالت سے اجازت حاصل کرنے کے لیے ...

22 دسمبر 2025 کو بوقت صبح 8:30 بجے ... بینکنگ کورٹ IV بمقام کراچی۔

میرے دستخط اور عدالت کی مہر کے ساتھ جاری کیا گیا آج 29 نومبر 2025

مہر عدالت — حسب الحکم ... دستخط: **رجسٹرار** ... بینکنگ کورٹ IV، کراچی

(خصوصی جج کے روبرو)
خصوصی جج، انسداد دہشت گردی عدالت، کشمور بمقام کندھکوٹ

خصوصی مقدمہ نمبر 65/2025
ریاست بخلاف
محمد ایوب عرف ایوب جاگیرانی و دیگر
جرم نمبر 03 بابت 2025ء
بمطابق دفعہ: 149, 148, 402, 399, 353, 324 تعزیرات پاکستان اور 6/7 اے ٹی اے اور A-(i)23 سندھ آرمز ایکٹ 2013ء
تھانہ: دورانی مہر
ضلع: کشمور بمقام کندھکوٹ۔

چونکہ ملزم نامی 01. محمد ایوب عرف ایوب ولد نذیر احمد عرف علی حسن جاگیرانی ساکن گاؤں سومر جاگیرانی کچو، شناختی کارڈ نمبر: 43503-0647349-3 مذکورہ بالا مقدمے میں مفرور ظاہر ہوا ہے۔ اور چونکہ عدالت ہذا کی جانب سے مذکورہ بالا نامزد ملزم کی گرفتاری کے لیے ناقابل ضمانت وارنٹ جاری کیے گئے تھے، جو پولیس کی رپورٹ کے ساتھ بغیر تعمیل کے واپس آئے کہ ملزم فرار ہو چکا ہے اور اس کا سراغ نہیں لگایا جا سکتا ہے۔

لہذا ضابطہ فوجداری کی دفعہ 87 کے تحت انسداد دہشت گردی ایکٹ 1997ء کی دفعہ (10) 19 کے ساتھ پڑھتے ہوئے اشتہار جاری کیا جاتا ہے جس میں مذکورہ بالا نامزد ملزم کو ہدایت دی جاتی ہے کہ وہ اس نوٹس کی اشاعت کے سات دن کے اندر اندر اس عدالت میں بمقام (سب آرڈینیٹ کورٹ بلڈنگ کشمور بمقام کندھکوٹ) پیش ہو، بصورت دیگر اس کی غیر موجودگی میں مقدمے کی کارروائی کی جائے گی۔

میرے دستخط اور عدالت کی مہر کے تحت آج 21 نومبر 2025ء کو جاری کیا گیا۔

انچارج خصوصی جج
انسداد دہشت گردی عدالت
کشمور بمقام کندھکوٹ

INF/KRY/3995/25

WORK FOR SINDH www.iwork4sindh.com — **JOB PORTAL BY INFORMATION DEPARTMENT**

سوئی ناردرن گیس
Sui Northern Gas

Gas House, 21-Kashmir Road, Lahore, Pakistan
sngpl.com.pk

TENDER NOTICE
ADVERTISEMENT NO. 49/2025

A. Offers are invited from manufacturers / suppliers for supply of the following: -

Sr. No.	Tender Enquiry No.	Description	Qty. (Nos.)	Opening Date
International Tenders				
1.	SN-4765/25	Steel Grits	5,200 Kgs.	01 Jan,26
2.	SND-2591/25	Transfer Prover Machine 23M Prover Flow Machine 102M	03 01	31 Dec,25
3.	SNT-2312/25	Gas Bags	102	07 Jan,26
Local Tenders				
1.	LE-095/25	Valve Lubricants	04 Items	24 Dec,25
2.	LE-105/25	SCADA Tower for SCADA Outstations	200	18 Dec,25
3.	LE-107/25	Misc. Electric Items	22 Items	23 Dec,25
4.	LED-115/25	Tea Items	05 Items	18 Dec,25
5.	LED-116/25	Pre-Printed Gas Bills on Cut Sheets White Paper (Imported) A-4 size 8.27"x11.69" weight 80 grams (+ -5%) 2000 Sheets in each box	24,000 Box	22 Dec,25
6.	LED-117/25	High End Servers	03	22 Dec,25
7.	LET-171/25	Electric Vehicle (Sedan) (Battery Pack 66-84 KW) Mileage per Charge (540-560 km)	01	19 Dec,25
8.	MNT/TE/059/2025	Portable Engine Driven Sludge Pump /Turbine Pump 25 HP / Engine Driven Hydrostatic Testing Pump	----	18 Dec,25 Closing Time: 1500 Hours Opening Time: 1530 Hours

Note: For Tender Enquiry No. MNT/TE/059/2025, Tender Documents can be obtained from Procurement Department, SNGPL (T) Office, Multan.

The tenders will close at 1430 hours and will be opened in public at 1500 hours, on the dates mentioned against each Tender at Gas House, 1st Floor, 21-Kashmir Road Lahore. **Tender documents can be purchased, upto a day before opening date of each tender, from 1100 hours to 1230 hours on any working day or obtained from PPRA's Website through EPADS.** Local manufacturers/suppliers desirous of quoting for above tenders are required to provide a copy of valid Sales Tax registration, Income Tax, and latest Professional Tax Certificates along with their request for purchase of tender documents. For further information in International Tenders please contact Mr. Nabeel Ishtiaq, at telephone # 042-99201449 and Mr. Muhammad Shahid Ikram for Local Tenders at telephone # 042-99204644. Tender fee is Rs.2,500/- (non-refundable) each in shape of Pay order/ Demand Draft in favor of SNGPL. Amount of Bid Security is 2% (excluding G ST) of estimated value as mentioned in the tender documents. Tender Notice is also available at www.ppra.org.pk & www.sngpl.com.pk.

Note: For Local Tenders the bids are to be submitted on EPADS as well as an Original/Duplicate set of the bid quoted on EPADS alongwith Tender Document fee in shape of CDR/PO (in Original) and original bid bond must be submitted on or before closing time/date of Tender Enquiry.

EXTENSIONS

B. The closing dates of following tender enquiries have been extended:

Tender Enquiry No.	Description	Extended Closing Date
SND-2557/25	G.I. Pipe ¾" Dia	01 Jan,26
SNT-2293/25	Hi-Flow Sampler	31 Dec,25
SNT-2305/25	Spares for Air Cooled Customized Heat Pump Chiller	06 Jan,26
SN-4718/25	Gas Turbine Meter	01 Jan,26
LED-097/25	Storage (SAN)	23 Dec,25
LED-098/25	NTP Appliances	23 Dec,25
LED-099/25	Server Machine & Storage	23 Dec,25
LET-134/25	Loose Tools	24 Dec,25
LET-150/25	Design, Supply, Installation & Commissioning of Solar Powered Cathodic Protection System	15 Dec,25

CORRIGENDUM / ADDENDUM / CANCELLATION

C. Tender Enquiry SN-4763/25, "Factory Bend" the Total Quantity to be read as 501 Nos. instead of existing one.

D. Tender Enquiry SN-4759/25, "Plug Valve" the Total Quantity to be read as 300 Nos. instead of existing one.

PID(L) 1460/25

To get your e-bill, please register yourself at www.sngpl.com.pk

CAPITAL DEVELOPMENT AUTHORITY

Directorate of PPP&JV

URAAN PAKISTAN

EXTENSION NOTICE

Reference: Request for Expression of Interest (EOI) published in newspapers i.e., Express Tribune, The News, The Nation, Daily Jang, Dunya, Ausaf and Ghaznavi on 15th November 2025 for Upgradation, Expansion, Redevelopment and Long-Term Operation of CDA Capital Hospital, Islamabad under a Public-Private Partnership (PPP) model with PID NO.PID(I) 4045/25.

This is to inform all interested parties that the submission deadline for the above-mentioned EOI, originally published on 01-12-2025, has been extended by 15 (Fifteen) days.

Revised Submission Deadline:
16/12/25

All other terms and conditions of the original EOI notice shall remain unchanged. Interested parties are requested to submit their Expressions of Interest (EOI) by the new deadline via email to:

Director (PPP / JV)
Capital Development Authority (CDA)
Email: [dir.pppjv@cda.gov.pk]

Note: This corrigendum is part of the original EOI process and does not alter any other provisions of the EOI.

PID(I) 4473/25

FAISALABAD GARMENT CITY COMPANY

MINISTRY OF COMMERCE GOVERNMENT OF PAKISTAN

Ministry Of Commerce

NOTICE INVITING TENDER
OPEN COMPETITIVE BIDDING

PROJECT BRIEF

The Faisalabad Garment City Company (**"FGCC"**), Ministry of Commerce, Government of Pakistan, Islamabad, intends to engage a private party to design, build, finance, operate, maintain and transfer the FGCC Properties located within Value Addition City, Faisalabad, for a period of twenty-five (25) years (the **"Project"**).

PROJECT TENURE

The tenure of the Project is structured for a period of twenty-five (25) years i.e. two (02) years of construction period and twenty-three (23) years of operation and maintenance period. For more details of the Project, scope and time, please refer to the RFP.

PROJECT SCOPE

The scope of the Project shall include, inter alia, the development, operation and maintenance of the following FGCC Properties on design, build, finance, operate, maintain and transfer basis with an objective providing garment manufacturers operational spaces fully equipped with state-of-the-art facilities for exports of value-added garments:

S.No.	Tentative Properties	Area of land / plot
1	Plot category A3 building	6500 square yards (13 Kanal)
2	Plot category B2 building	3400 square yards (6.8 Kanal)
3	Plot category B3 building	3400 square yards (6.8 Kanal)

Bidders interested to attend the pre-bid meeting may inquire the details of the venue from the FGCC.

ELIGIBILITY CRITERIA

Eligible bidders shall be required to qualify under the basic eligibility criteria, along with all other terms and conditions, supported by documents set out in the RFP document.

BIDDING PROCEDURE

The procurement shall be conducted in accordance with the Open Competitive Bidding procedure using single stage two envelope procedures as per Public Procurement Rules, 2004. Bidders are requested to submit the original scanned copy of Technical Proposal and Financial Proposal, through EPADS. In the event the bidder fails to submit its bid through EPADS, manual bid shall not be accepted. Additionally, one (01) hard copy of the Technical Proposal, with one (01) soft copy of the Technical Proposal and one (01) hard copy of the Financial Proposal, with one (01) soft copy of the Financial Proposal and other supporting documents (as applicable) and identified in the RFP, shall be submitted no later than 1300 hours PST by the Bid Submission Deadline at the address hereunder.

PRE-BID MEETING: 10th December, 2025 at 1300 hours PST
BID SUBMISSION ADDRESS: Value Addition City, 1.5 KM, Sahianwala Road, Khurrianwala Faisalabad
BID SUBMISSION DATE: 30th December, 2025 at 1300 hours PST

All Bidders are required to furnish, as part of their Technical Proposal, a Bid Security (in a separately sealed envelope) of PKR 50,000,000/- (Pak Rupees Fifty Million only). The Bid Security shall be in the form of either pay order or deposit at call or unconditional and irrevocable bank guarantee in the form attached with the RFP, issued in accordance with the requirements set out in the Instructions to Bidders. It is mandatory for the Bids to be prepared using the standard formats for Technical Proposals and Financial Proposals, as provided in the RFP. Bids that are not prepared on the prescribed formats may not be considered for evaluation.

The advertisement and RFP document can be downloaded from the websites of the FGCC website (https://fgcc.pk/), EPADS (https://eprocure.gov.pk/) PPRA website (https://ppra.gov.pk/), and P3A website (https://www.p3a.gov.pk/)

PHONE: 041-8507208-9, EMAIL: mehboobtabish@yahoo.com, WEB: https://fgcc.pk/

"SAY NO TO CORRUPTION"

GOVERNMENT OF PAKISTAN
MINISTRY OF COMMUNICATIONS

NATIONAL HIGHWAY AUTHORITY

(PROCUREMENT & CONTRACT ADMINISTRATION SECTION)
TENDER NO. 6(670)

URAAN PAKISTAN

REQUEST FOR PROPOSALS

FOR CONSULTANCY SERVICES
FOR THIRD PARTY VALIDATION OF RMA MAINTENANCE WORKS UNDER ANNUAL MAINTENANCE PLAN 2021-22, 2022-23, 2023-24 & 2024-25

1. National Highway Authority (NHA) intends to hire/engage a Consultant (Engineering Organization/Firm)/JV for *"Consultancy Services for Third Party Validation of RMA Maintenance Works Under Annual Maintenance Plan 2021-22, 2022-23, 2023-24 & 2024-25"*
2. Proposals are invited from reputable Consultants (Engineering Organizations/ Firms) having valid Pakistan Engineering Council (PEC) registration certificate in relevant field along with enlistment on active Tax Payer List of Federal Board of Revenue and the detail eligibility criteria mentioned in the RFP documents.
3. RFP documents can be downloaded from NHA's website (**www.nha.gov.pk**) free of cost or the same can be purchased from the office of General Manager (P&CA), NHA-HQ, Islamabad during working hours and working days on written request of firm's letter head accompanied with pay order/ demand draft amounting to Rs. 1,000/- (Non-Refundable) in favor of National Highway Authority.
4. A **Pre-Proposal Conference** will be held on **December 16, 2025 at 1100 Hours** in the office of General Manager (P&CA), National Highway Authority, Islamabad.
5. Procurement will be carried out by adopting **"Single Stage Two Envelopes"** procedure. The Proposals complete in all respects, in accordance with the instructions provided in the RFP document, in sealed envelopes should reach on or before **January 08, 2026 till 1130 Hours** in the office of General Manager (P&CA), NHA-HQ, 28-Mauve Area, Sector G-9/1, Islamabad and be clearly marked "Consultancy Services for Third Party Validation of RMA Maintenance Works Under Annual Maintenance Plan 2021-22,2022-23,2023-24 &2024-25".
6. Consultants are required to submit their proposal strictly in accordance to Instructions to Consultants (ITC), Data Sheet of ITC and RFP Notice. Proposals must be prepared in hard book binding form to deny the possibility of addition or removal of page(s).
7. The **Technical Proposals** shall be opened on the same day i.e. **January 08, 2026 at 1200 Hours**, whereas the **Financial Proposals** of the Technically Qualified Firms shall be opened after finalization of technical evaluation. Other details are provided in the RFP.
8. The Firms/Consultants providing unsubstantiated and/or incorrect information are liable to legal action and/or disqualification.
9. The Authority reserves the right to reject all the proposals as per PPRA Rules
10. **All Firms are advised to get EPADS (PPRA) registration at www.eprocure.gov.pk immediately, as Proposals (Hard Copy) will be eliminated in upcoming procurements.**
11. This advertisement is also available on PPRA website at **www.ppra.org.pk.**

GENERAL MANAGER (P&CA)
National Highway Authority
28-Mauve Area, Sector G-9/1, P. O. Box No. 1205, Islamabad
Phone: 051-9032727 & Email: gmpca.nha@gmail.com

محفوظ شاہراہیں محفوظ پاکستان

PID(I)4460/25

جنگ کلاسیفائیڈ

پاکستان کا سب سے بڑا کلاسیفائیڈ اخبار

پراپرٹی گائیڈ

PROPERTY GUIDE

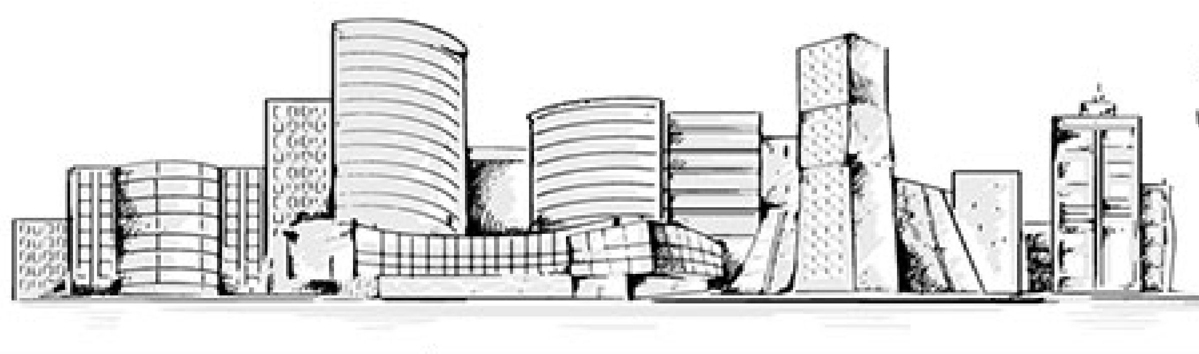

بلڈنگ اینڈ کنسٹرکشن
BUILDING AND CONSTRUCTION

کنسٹرکشن/ڈیمولیشن/نقشہ پاس
سول انجینئر ماہر تعمیرات ڈیزائنر سے مکان، بنگلوز، ہائی رائز بلڈنگ، فیکٹری تعمیر کروائیں نیز رینوویشن، پرانی بلڈنگ ڈیمالیشن نقشہ تیار SBCA سے نقشہ پاس کروائیں
S.S.Construction:0333-2103745
NB-177-30-11-2025

محمد احمد کنسٹرکشن
سستی معیاری تعمیرات کراچی کے کسی بھی علاقے/بحریہ ٹاؤن انتہائی مناسب ریٹ پر اعلیٰ کام کنسٹرکشن، ڈیمالیشن، رینوویشن 0349-5746894,0332-3004104
NB-177-30-11-2025

Arbi Construction
ماہر اور تجربہ کار آرکیٹیکٹ انجینئر کی رہنمائی میں اپنے مکان/بنگلوز/رہائشی اور تجارتی منصوبے/بلند و بالا عمارتیں نیز رہائشی، تجارتی، صنعتی منصوبے اور فیکٹری کی تعمیرات اور تزئین و آرائش کے کام کیلئے رجوع کریں 0302-2888901-0335-2888901
NB-177-30-11-2025

45 روپے گز مکان، رنگ، اسکول، فیکٹری، فلیٹس، بلڈنگ تعمیر و مرمت کا کیمپیوٹرائزڈ نقشہ، ویلڈنگ، جوائنٹ، رنگ، چورنگی نزد ولانا اختر (شیل پمپ) 03310374713
NB-245-30/11/2025

تجربہ کار انجینئر کی زیر نگرانی اپنی جائیداد کی تعمیرات کروائیں کمرشل رہائشی عمارت مناسب قیمت، ماربل، کلر، کارپینٹر ورک، آئرن ورک، ماربل پالش، فنشنگ کیلئے بھی رابطہ کریں 03331319217
NB-229-30-11-2025

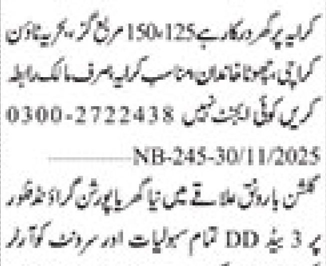

کرائے پر درکار
REQUIRED FOR RENT

اسکول کرائے کیلئے چاہئے
ہمیں نیو کراچی یا ناظم آباد میں چلتا ہوا اسکول کرائے پر چاہئے۔ پلیز Detail بھی واٹس اپ کریں۔ موبائل + واٹس اپ نمبر 0302-2265666
NB-172-30-11-2025

کرایہ پر گھر درکار ہے 125، 150 مربع گز، بحریہ ٹاؤن کراچی، چھوٹا خاندان، مناسب کرایہ، صرف مالک رابطہ کریں کوئی ایجنٹ نہیں 0300-2722438
NB-245-30/11/2025

گلشن بارونق علاقے میں نیا گھر یا پورشن گراؤنڈ فلور پر 3 بیڈ DD تمام سہولیات اور سرونٹ کوارٹر کیساتھ رجوع کریں۔ 0300-2995725
NB-229-30-11-2025

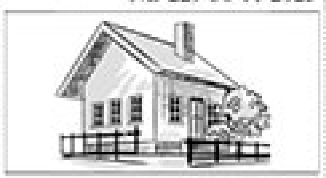

کرائے پر خالی
AVAILABLE FOR RENT

گلستان جوہر
جوہر بلاک 15، 120 گز ون یونٹ 3 بیڈ اسٹڈی روم فلیٹ روفی ہائٹس 3 بیڈ 60 ہزار، بسم اللہ 4 بیڈ 90 ہزار، شاپ 30×10، 50 ہزار 0301-2941680
NB-177-30-11-2025

گلستان جوہر بلاک 1، 600 گز بنگلہ گراؤنڈ فلور 4 بیڈ D/D + اسٹڈی روم 5 گاڑیوں کی پارکنگ (راشد) 0322-2152526,0333-2358834
NB-177-30-11-2025

گلستان جوہر بلاک نمبر 7 میں 400 گز کا ویسٹ اوپن بنگلہ گراؤنڈ + 1 سیمی کمرشل کیلئے کرایہ پر خالی ہے رابطہ کریں 0333-2200442
NB-177-30-11-2025

گلستان جوہر بلاک 14، 240 گز کارنر ڈبل اسٹوری 6 بیڈ DD امریکن کچن اٹیچڈ باتھ، ٹائلز فلورنگ، بینک/ملٹی نیشنل کمپنی paras) 0310-2545615
NB-177-30-11-2025

بلاک 14، 450 گز، 125، بلاک 15، 4 بیڈ لاؤنج 105 بلاک 14 ڈبل انڈیپنڈنٹ 6 بیڈ D/D، 250، بارن شاپ 20، JIMMY'S:0300-2462432
NB-177-30-11-2025

گلستان جوہر فلیٹ 2 بیڈ D/D ٹائلز فلورنگ، اٹیچڈ باتھ، امریکن کچن باؤنڈری وال پروجیکٹ ویسٹ اوپن کارنر AL-AZMAT:0334-2056658
NB-207-30-11-2025

جوہر 300 گز گراؤنڈ فلور ہال بمعہ باتھ، پارکنگ، موزوں برائے ویئر ہاؤس، آفس، ماتحت تعمیر ایسوی ایٹس (اسد) 0333-2246565
NB-207-30-11-2025

جوہر Billy's ہائٹس 2 بیڈ لاؤنج، بارون رائل سٹی 3,2 بیڈ DD، گولڈ لائن 3 بیڈ DD۔Diverse ایسوی ایٹس (فاروق بھائی) 0333.2266154
NB-207-30-11-2025

گلستان جوہر
گلستان جوہر VIP لوکیشن 500 گز فرنشڈ اسکول بلڈنگ، کمپیوٹر انسٹیٹیوٹ، انگلش سینٹر وغیرہ کیلئے کرایہ پر دستیاب ہے رابطہ 0300-8264959
CHEEMA ASSOCIATES
NB-207-30-11-2025

جوہر بلاک 3 ڈبل اسٹوری 400 گز انڈیپنڈنٹ رہائشی/سائیٹ کمرشل فلیٹ/دکانیں/پورشن سیل/پرچیز/کرایہ کیلئے رابطہ خاور ریئل اسٹیٹ 0330-3836498
NB-160-30/11/2025

گلستان جوہر بلاک 19 اوپن پلاٹ 14500 اسکوائر فٹ باؤنڈری وال اور گیٹ کیساتھ کرائے پر دستیاب ہے رابطہ 0333-2306603
NB-220-30-11-2025

جوہر افنان آرکیڈ 3 بیڈ 240 گز، 400 گز 3 بیڈ، 2 بیڈ لاؤنج فلیٹ، 400 گز 3 بیڈ (سائیٹ کمرشل) نزد دارالصحت ہسپتال رابطہ 0333-2371643
کیش میمو NB-175-30-11-2025

فلیٹ 2 بیڈ لاؤنج 2 بیڈ DD، پورشن 3 بیڈ DD فرسٹ فلور 4 بیڈ DD، گیسٹ ہاؤس 3/2/1 بیڈ روم ہاؤس، آفس برائے کورس سروس بنگ گلاس ورک علاوہ 60 گز پورشن 0332-0244216,0300-7033302
NB-229-30-11-2025

جوہر بلاک BB.1 شاپنگ مال 1200/1300 اسکوائر فٹ آفس بالمقابل NED یونیورسٹی کرائے کیلئے (ندیم) 03002058204 (جاوید) 03002621007
NB-229-30-11-2025

گلشن اقبال/یونیورسٹی روڈ
گلشن اقبال بلاک 9، 600 گز فرسٹ فلور سپر ہٹ پورشن 4 بیڈ D/D سپر ہٹ راستہ/میٹرز نزد عزیز بھٹی پارک، بسم اللہ اسٹیٹ 0336-2160850
NB-177-30-11-2025

گلشن اقبال بلاک نمبر 3 میں فرسٹ فلور پورشن 240 گز 2 بیڈ ڈرائنگ امریکن کچن ٹائلڈ فلورنگ علیحدہ میٹرز رابطہ 0333-3373378
NB-177-30-11-2025

گلشن اقبال بلاک نمبر 3 میں انڈیپنڈنٹ 400 گز ڈبل اسٹوری کمرشل استعمال کیلئے بہترین اسکول کیلئے موزوں رابطہ 0333-3373378
NB-177-30-11-2025

گلشن اقبال بلاک نمبر 5، 240 گز پورشن سیکنڈ فلور 3 بیڈ D/D پرائم لوکیشن رینٹ -/100000 روپے رابطہ اطہر 0333-2231215
NB-177-30-11-2025

گلشن 450 اسکوائر فٹ آفس گراؤنڈ فلور کچن باتھ 240 گز گراؤنڈ پورشن 3 بیڈ 140 گز 3 بیڈ فرسٹ AL-AZMAT:0334-2056658
NB-207-30-11-2025

گلشن 240 گز نیا فرسٹ فلور 3 بیڈ ڈرائنگ لاؤنج/240 گز گراؤنڈ 3 بیڈ/400 گز 3 بیڈ کمرشل MAZHAR-ENTERPRISES 0332-7353466,0332-2503414
NB-207-30-11-2025

گلشن کمرشل بنگلہ 240، 400 گز ڈبل اسٹوری 10 کمرے + پورشنز گراؤنڈ/فرسٹ 240، 400 گز آفس وغیرہ MAZHAR:0333-7917585
NB-207-30-11-2025

گلشن بلاک C-13 جوڑی دکانیں گراؤنڈ 14x6 پرائم ہائٹس اینڈ شاپنگ مال نزد المصطفیٰ ہسپتال فروخت پر بھی اقرا ایسوی ایٹس 0334-2655117
NB-160-30/11/2025

گلشن اقبال، ابوالحسن اصفہانی روڈ نزد پیر الٰہی بیکری شیرٹن ہائٹس تھرڈ فلور 3 بیڈ D/D کرائے کیلئے خالی ہے رابطہ کریں 0335-2255386
NB-160-30/11/2025

گلشن اقبال پورشن 240، 400 گز 2، 3، 4 بیڈ DD، کمرشل بنگلوز پورشن/ڈبل 240، 400، 600 فلیٹس/شاپس/آفسز مناسب کرایہ 0332-2020488
NB-245-30-11-2025

گلشن نزد دارالصحت ہسپتال میزبان فلور فلیٹ 2 بیڈ لاؤنج کرایہ/فروخت فرسٹ فلور 2 لاؤنج برائے فروخت -/28500 کرایہ آرہا ہے 0333-2177875
NB-186-30-11-2025

گلشن چورنگی کنٹرز اسکائی لائن 2 بیڈ D/D پانی/بجلی 24 گھنٹے CCTV انٹرکام رابطہ کریں میزان اسٹیٹ 0333-3030621
NB-276-30-11-2025

ناظم آباد/نارتھ ناظم آباد
ڈاکٹر کیلئے چیمبر
NICU اور ڈاکٹر کے استعمال کیلئے کرایہ پر چیمبر دستیاب ہیں جنرل فزیشن اور گائنا کولوجسٹ کو زیادہ ترجیح دی جائیگی ناظم آباد نمبر 7 بس اسٹاپ قریب ترین عباسی شہید ہسپتال اپوزٹ امتیاز سپر مارکیٹ رابطہ کریں 0333-9801217
NB-264-30/11/25

منی انڈسٹریل/کمرشل
ناظم آباد نمبر 4 میں گارمنٹس، ایکشن مولڈنگ، صنعتی اور دیگر کمرشل کاموں کیلئے شیڈ مکمل سہولیات کیساتھ کرائے پر دستیاب 0301-2200900-0333-2200900
NB-180/30/11/25

نارتھ ناظم آباد بلاک L، 200 گز سیکنڈ فلور پورشن 3 بیڈ ڈرائنگ ڈائننگ امریکن کچن بیسمنٹ پارکنگ ویسٹ اوپن نزد فائیو اسٹار چورنگی الاعظمت 0334-2056658
NB-207-30-11-2025

SHOP FOR SALE / RENT
اسلامیہ کالج 1800 اسکوائر فٹ دکان 60% میزنائن ڈبل ہائٹ بہترین لوکیشن موزوں برائے بینک اور کار شوروم۔ کرایہ اسیل پر دستیاب۔
رابطہ 0300-8253132

فلیٹ برائے فروخت
FLAT FOR SALE

گلستان جوہر
گلستان جوہر چار کمرے لفٹ، بہترین لوکیشن گیس پانی، بینک لون سہولت دستیاب انگم 20 ہزار (سید خرم) Estate-Inn:0335-2319506
NB-177-30-11-2025

گلستان جوہر بلاک نمبر 15 بسمہ گرین 3200 اسکوائر فٹ گراؤنڈ فلور ایکسٹرا لینڈ 4 بیڈ D/D، IMAN-Enterprises:0334-4854950
NB-177-30-11-2025

گلستان جوہر کے کسی بھی بلاک میں اگر آپ اپنا فلیٹ جس پر لون ہے فروخت کرنا چاہتے ہیں یا لون پر فلیٹ لینا چاہتے ہیں رابطہ کریں 0334-5753159
NB-177-30-11-2025

SHANGRILA-SIGNATURE، مین یونیورسٹی روڈ بلاک 2، 2 بیڈ لاؤنج/2 بیڈ D/D اور 3 بیڈ D/D ایک سال کی آسان اقساط پر رابطہ Continental-Realtors:0334-2532120
NB-177-30-11-2025

جوہر بلاک 16، GREY-GARDEN، 2 بیڈ D/D، بلاک 15، DOLMEN-COURT، 3 بیڈ D/D، SAFARI-HEIGHTS، 3 بیڈ D/D، DECENT-TOWER، D/D Continental-Realtors:0334-2532120
NB-177-30-11-2025

گلستان جوہر بلاک 15، KING'S-TOWER، 3 بیڈ D/D، 1650 اسکوائر فٹ 14/5/4 فلور موجود رابطہ کریں 0334-2532120، CONTINENTAL-REALTORS
NB-177-30-11-2025

گلستان جوہر بلاک 18 فیز II، Billy's-Paradise میں 1 بیڈ لاؤنج سیکنڈ فلور بلاک نمبر 10، 1 بیڈ لاؤنج، Sunbeam-Apartments، بلاک A-3، King's-Palm-Residencia-I، 1 بیڈ لاؤنج Studio-Apartments، Continental-Realtors:0334-2532120
NB-177-30-11-2025

گلستان جوہر بلاک 7 کنٹری کا پچر کنگ کلاسک 3 بیڈ ڈرائنگ لاؤنج علی آرکیڈ ظفرین کارنر ویسٹل ٹاور 2 بیڈ ڈرائنگ لاؤنج رابطہ 0300-2523127
NB-177-30-11-2025

جوہر عبداللہ ہائٹس 2 بیڈ ڈرائنگ لاؤنج سیکنڈ فلور ویسٹ اوپن لفٹ رینٹڈ، 24 گھنٹے پانی، رابطہ عمران ایسوی ایٹس 0332-2453295/021-34013553
NB-207-30-11-2025

صائمہ پام 3 بیڈ DD، افنان آرکیڈ 3 بیڈ DD کول ویو اپارٹمنٹ 2 بیڈ DD، سویرا اپارٹمنٹ 1 بیڈ لاؤنج اور عارف پرائیڈ 2 بیڈ لاؤنج۔ 0330.8977031
NB-207-30-11-2025

گلستان جوہر عسکری IV بالمقابل میلینیم مال فلیٹ 2750 اسکوائر فٹ اسٹریٹ 28 چار بیڈ روم رابطہ فاروق سوریا 0333-2255082
NB-160-30/11/2025

گلستان جوہر بلاک 12 گرے ہائٹس 3 بیڈ D/D 1400 اسکوائر فٹ لیز چار دیواری میٹھا پانی لوڈ شیڈنگ فری۔ رابطہ 0331-2019327
کیش میمو NB-160/30/11/2025

فلیٹ 3 بیڈ اٹیچ باتھ ڈرائنگ ڈائننگ، 4th فلور عقب NED گلستان جوہر بلاک نمبر 01 مناسب قیمت انٹر رابطہ 0311-1026640
NB-358-30-11-2025

ناظم آباد/نارتھ ناظم آباد
اپارٹمنٹ خضات ہولڈ All-A کی 0320/333-3152199 3 بیڈ D/D گراؤنڈ -/53، 9F، 5 روم، -/28، 2 بیڈ -/32، DL، IIF علاوہ رہائشی کمرشل خرید و فروخت
NB-245-30/11/2025

فیڈرل بی ایریا
مکان نمبر B-56 بلاک 17 فیڈرل بی ایریا 400 گز فرسٹ فلور پورشن 4 کمرے 18×18 اٹیچڈ باتھ کچن روشن ہوادار رابطہ 0345-2412591
NB-178/30-11-25

فیڈرل بی ایریا نصیر آباد بلاک 10 شاپ 250 اسکوائر فٹ مین روڈ فیسنگ کرایہ 90000 رابطہ احسن فائیو اسٹار کارپوریشن 0326-2388668
NB-178/30-11-25

جنگ

تمام کلاسیفائیڈ اشتہارات نیک نیتی کے تحت شائع کئے جاتے ہیں۔ لہٰذا ادارہ کسی اشتہار کے غیر حقیقی ہونے یا اس کے تحت کسی بھی قسم کی رقم کا لین دین و دیگر معاملات کا ذمہ دار نہیں ہوگا۔

بلاک 16 انڈیپنڈنٹ گراؤنڈ پلس ٹو پینٹ ہاؤس ویسٹ اوپن 12 کمرے 2 اٹیچڈ مین روڈ انگ کرایہ 160/6 دکانیں اور گودام یاسین اسٹیٹ 0334-3355409
NB-178/30-11-25

فیڈرل بی ایریا میں 320 فٹ کمرشل روڈ پرائم لوکیشن بلاک 10 میں 400 گز بلڈنگ، ملٹی نیشنل کمپنیز ہسپتال اسکول کیلئے موزوں۔ رابطہ 0333-2256774
NB-229-30-11-2025

صدر/گارڈن
صدر میں واقع ہوٹل سراوان میں بینکوئٹ ہال ایونٹ (150 افراد) کیلئے دستیاب ہے رابطہ کریں فون 021-35216001-9
NB-193-30-11-2025

ریگل چوک کے نزدیک دو منزلہ عمارت 1500 اسکوائر فٹ پارکنگ کی سہولت کے ساتھ کرائے کیلئے دستیاب ہے کال سینٹر، شوروم اور دفتر کیلئے موزوں رابطہ 0300-0269274
SE-JK-2511-0467

گارڈن ایسٹ/ویسٹ لسبیلہ میں دو بیڈ کامن نیز سولجر بازار میں دو بیڈ ڈرائنگ کا فلیٹ کرائے پر خالی ہیں رابطہ 0335-2048813-0307-2549239
SE-JK-2511-0482

ڈیفنس/کلفٹن
ڈیفنس فیز II ایکسٹینشن مین ساؤتھ پارک ایونیو فلیٹ دوسری منزل 3 بیڈ D/D، AHM کارپوریشن 0321-3934902، 0300-8271799
NB-220-30-11-2025

پی ای سی ایچ ایس/ایس ایم سی ایچ ایس
(دہلی مرکنٹائل سوسائٹی) نزد شہید ملت روڈ 160 گز گراؤنڈ فلور 4 دکانیں بہترین لوکیشن مناسب کرایہ سائیٹ کمرشل یوز رابطہ (علی) 0300-9257954
NB-245-30-11-2025

نرسری شاہین ویو مین شاہراہ فیصل پر 1000 اسکوائر فٹ آفس کرایہ کیلئے دستیاب ہے رابطہ 0300-0269274-0333--0269274
SE-JK-2511-0482

پی ای سی ایچ ایس بلاک 6، بنگلہ کرائے پر دستیاب ہے موزوں برائے ویئر ہاؤس و دیگر کیلئے رابطہ 0336-3998340
کیش میمو NB-175-30-11-2025

ملیر/شاہ فیصل کالونی
2 بیڈ ڈرائنگ TV لاؤنج کچن باتھ 3 بیڈ ڈرائنگ TV لاؤنج کچن باتھ (پہلی/دوسری منزل) کھلا ہوادار شاہ فیصل کالونی A-1 روڈ۔ 0300-8265563
NB-207-30-11-2025

لانڈھی/کورنگی
کورنگی انڈسٹریل ایریا نزد بروکس چورنگی فیکٹری کورڈ ایریا 125000 اسکوائر فٹ گراؤنڈ + 1، 150KWA لوڈ موجود نیز کورنگی انڈسٹریل کے تمام سیکٹرز میں 5000 تا 50000، 100000 اسکوائر فٹ تک جگہیں کرائے پر خالی ہے۔ RCC/ACC گودام فیکٹری شیڈ رابطہ نادر صاحب 0346-2877736
NB-276-30-11-2025

اسکیم 33
اسکیم 33 فلیٹ "برج الحرمین" 12th فلور 3 بیڈ DD کرایہ کیلئے علاوہ موسمیات پر ٹین ولاز مکان 120 گز گراؤنڈ + ٹو برائے فروخت 0336.0803338
NB-207-30-11-2025

نیا ناظم آباد میں فلیٹس/آفسز/دکانیں برائے فروخت
نیا ناظم آباد سوسائٹی میں زیر تعمیر پروجیکٹ میں 2 بیڈ لاؤنج، 3 بیڈ ڈرائنگ لاؤنج اور 4 بیڈ ڈرائنگ لاؤنج کے (سیمی فرنشڈ) فلیٹس کی **بکنگ** جاری ہے۔
بکنگ صرف 6 لاکھ سے
3 سال کی آسان اقساط پر
ماہانہ قسط ڈیڑھ لاکھ
رابطہ: 021-33415281;0346-3053435

گلستان جوہر
5 کمروں کا فلیٹ
گلستان جوہر رابعہ سٹی میں 6th فلور پر واقع 1350 اسکوائر فٹ کا فلیٹ برائے فروخت 3 بیڈ اٹیچ باتھ، D/D، ٹی وی لاؤنج، کشادہ روف ٹیرس، پانی، بجلی، اسٹینڈ بائے جنریٹر، UPS، گیزر اور CCTV کیمرے کی سہولت پہلے سے موجود ہے خفتہ جعفریہ حضرات قابل ترجیح رابطہ: 0305-2453322
NB-177-30-11-2025

گلشن اقبال/یونیورسٹی روڈ
گلشن اقبال نزد سکوبیکری
گلشن اقبال نزد سکوبیکری 2 بیڈ TV لاؤنج 4th فلور (700 اسکوائر فٹ) فل رینوویٹڈ بغیر لفٹ اور پارکنگ رابطہ 0300-9209189
NB-177-30-11-2025

گلشن بلاک 1، 1735 اسکوائر فٹ فلیٹ فرسٹ فلور انور ٹیرس چانس کا سودا بہترین لوکیشن G4-Estate، 0334-0001125,0333-2161180
NB-177-30-11-2025

گلشن بلاک 7 ایلیز فلیٹ 2 بیڈ D/L امریکن کچن ٹائل فلورنگ 950 اسکوائر فٹ 125 لاکھ MAZHAR، 0300-2960776,0333-7917585
NB-207-30-11-2025

گلشن بلاک 3,1 بیڈ D/D رقبہ 1800 مربع فٹ 13th فلور قبضہ 6 ماہ میں 3 تیز رفتار لفٹس باؤنڈری وال پروجیکٹ لوڈ شیڈنگ فری کیونٹی ہال جم ٹینس کورٹ وسیع کار پارکنگ میٹھے پانی کا اپنا کنواں 24 گھنٹے پانی موجود بہترین لوکیشن رابطہ 0344-2363736
NB-207-30-11-2025

گلشن بھیانی ہائٹس 5/4 کمرے شیرٹن ہائٹس 5 کمرے کول ریزیڈنسی 4 کمرے علاوہ کمرشل بلڈنگ کنیز فاطمہ بلاک 1، اقرا ایسوی ایٹس 0300-2243702
NB-160-30/11/2025

گلشن اقبال بلاک 10 فلیٹ 3 بیڈ D/D ویسٹ اوپن مکمل رینوویٹڈ 24 گھنٹے میٹھا پانی، لفٹ، پارکنگ رابطہ کریں 0304-2816328
NB-160-30/11/2025

گلشن اقبال بلاک 1 نزد کوکینس پیٹرول پمپ، لگژری اپارٹمنٹ 4 بیڈ دو منزلہ لفٹ کار پارکنگ روف ٹاپ گارڈن، دسمبر 2026 میں قبضہ انشاءاللہ برائے بکنگ اور تفصیل (ذیشان عالم) 0321-2025822
NB-186-30-11-2025

گلشن اقبال بلاک 2، لیز فلیٹ 2 بیڈ DD فرسٹ فلور ویسٹ اوپن نزد امتیاز سپر اسٹور مارکیٹ ڈیمانڈ 40 لاکھ رابطہ 3 ڈار کیٹ اونر 0333-3619739
NB-245-30-11-2025

مین ابوالحسن اصفہانی روڈ بلاک A/4 گلشن اقبال فرسٹ فلور 2 بیڈ D/D برائے فروخت 0346-2336070، 0334-0360466
NB-207-30-11-2025

ناظم آباد/نارتھ ناظم آباد
بلاک M، 2 بیڈ لاؤنج نیو بلڈنگ 3 سائیڈ کارنر فلیٹ نیو کچن الماری بمعہ ریزرو کار پارکنگ علاوہ 2 بیڈ D/D چیئر چورنگی ارم اپارٹمنٹ فرسٹ فلور کارنر SAANI-ESTATE:0345-3880022
NB-264-30/11/25

چند منسوخ شدہ اپارٹمنٹس:::نارتھ ناظم آباد بلاک A چار اور پانچ کمروں کے لگژری اپارٹمنٹس رابطہ 0333-3174071,0300-1119906
NB-264-30/11/25

نارتھ ناظم آباد لگژری پراجیکٹ، صائمہ پاری، 3 بیڈ ڈرائنگ لاؤنج، اسٹینڈ بائی جنریٹر، 2 لفٹ مسجد پارکنگ رابطہ تانیہ پراپرٹی: 0300-2172346
NB-209/30-11-25

نارتھ کراچی/نیو کراچی
نارتھ کراچی سیکٹر 5-K میں فلیٹ عالم پرائیڈ 2 بیڈ لاؤنج ویسٹ اوپن، مین روڈ پروجیکٹ، میٹھا پانی، لوڈ شیڈنگ فری رابطہ 0331-2669393
کیش میمو NB-175-30-11-2025

سرجانی ٹاؤن
برانڈ نیو فلیٹ 2 بیڈ ڈرائنگ ڈائننگ ویسٹ اوپن فرسٹ فلور سرجانی ٹاؤن سیکٹر 1-6D رابطہ کریں موبائل نمبر 0321-8204607
NB-178/30-11-25

VIP سیکٹر 4-D مین گرین لائن روڈ فرسٹ فلور 85 گز، 4 کمرے، 2 کامن ٹائلڈ باتھ، امریکن کچن تل ماربل فلورنگ تمام سہولتوں سے آراستہ، ڈیمانڈ 40.2 لاکھ رابطہ کریں موبائل نمبر 0314-6585443
NB-209/30-11-25

صدر/گارڈن
فلیٹ 2 بیڈ کامن، لفٹ، پارکنگ، جنریٹر، لابی، نیو کنسٹرکشن پرائم لوکیشن نزد نعمان مسجد لسبیلہ ڈیمانڈ 65 لاکھ بمعہ لیز برائٹ اسٹیٹ 0334-2631315
NB-206-30-11-2025

لگژری اپارٹمنٹ پرائم لوکیشن، لیڈز کوسموپولیٹن سوسائٹی بالمقابل مزار قائد 4 بیڈ D/D بمعہ چھت 2000 اسکوائر فٹ Renovated فل فرنٹ سائیڈ ویسٹ اوپن، نئی جیسی بلڈنگ برائٹ اسٹیٹ 0334-2631315
NB-206-30-11-2025

ڈیفنس/کلفٹن
ڈیفنس (متحدہ عرب امارات کے قونصل خانے کے پیچھے گزری) 4 بیڈ روم کے ساتھ منسلک باتھ روم، دوسری منزل، لاؤنج اور کھلی کچن، بلڈنگ میں لفٹ ہے، پانی کا کوئی مسئلہ نہیں، معقول ڈیمانڈ دلچسپی رکھنے والے فریقین (کوئی بروکرز نہیں) برائے مہربانی رابطہ کریں: 0300-8233827
کیش میمو NB-160/30/11/2025

ڈیفنس فیز II ایکسٹینشن کارنر فلیٹ 3 بیڈ روم ڈرائنگ لاؤنج تھرڈ فلور پرائم لوکیشن مناسب قیمت رابطہ کریں موبائل نمبر 0300-4148337
NB-197-30-11-025

پی ای سی ایچ ایس/ایس ایم سی ایچ ایس
نزد کشمیر روڈ کارنر پروجیکٹ
فلیٹ 3 اور 4 بیڈ ڈرائنگ ڈائننگ بمعہ لفٹ اور پارکنگ برانڈ نیو ویسٹ اوپن کارنر پروجیکٹ نزد کشمیر روڈ رابطہ 0300-9209189
NB-177-30-11-2025

اسکیم 33
کیپٹل سوسائٹی میں فلیٹس کے ملٹی پل آپشن نیو کنسٹرکشن اپارٹمنٹ مناسب قیمت بجٹ پر موجود READY-TO-MOVE آج ہی رابطہ کریں 0333-2076063,0315-1020561
NB-177-30-11-2025

اسکیم 33 سکر ریزیڈنسی فلیٹ 2 بیڈ لاؤنج پارکنگ فورتھ فلور و دو سرا گلشن وبو 2 بیڈ لاؤنج ڈرائنگ سیکنڈ فلور (باؤنڈری وال پروجیکٹس) 0302-2380960
NB-177-30-11-2025

3،2 بیڈ D/D کے برانڈ نیو فلیٹ کیش اور بینک لون کیساتھ مرجنٹ سٹی اور دیگر پروجیکٹ میں سیل پرچیز گلشن والا ایسوی ایٹس 0331-2371565
NB-177-30-11-2025

کول ریزیڈنسی کنیز فاطمہ سوسائٹی 3 بیڈ D/D لیز فلیٹ 24 گھنٹے پانی بجلی گیس، قیمت صرف 1 کروڑ 5 لاکھ شیخانی ایسوی ایٹس عبدالصمد 0334-1124732
NB-177-30-11-2025

کول کارنر سعدی ٹاؤن بلاک 6 میں 2 بیڈ لاؤنج اور 2 بیڈ D/D کے فلیٹ پانی بجلی گیس موجود رابطہ شیخانی ایسوی ایٹس سید فضل شاہ 0309-1348642
NB-177-30-11-2025

فیڈرل گورنمنٹ سیمرا ہوٹک اسکیم 33 میں 3 بیڈ ڈرائنگ لاؤنج 1400 اسکوائر فٹ بمعہ لفٹ 110 لاکھ رابطہ شیخانی ایسوی ایٹس ضرار علی 0336-8565827
NB-177-30-11-2025

گلشن کنیز فاطمہ بلاک 2، LUBABA لبابا ہائٹس سیکنڈ فلور ویسٹ اوپن 2 بیڈ D/D لفٹ پروجیکٹ ٹائم چار سے سات پانی بجلی گیس 24 گھنٹے رابطہ 0310-2820314
NB-207-30-11-2025

اسکیم 33 کاؤنٹی گارڈن بلاک 9 سیکنڈ فلور 1100 فٹ 2 بیڈ DD فرسٹ 750 فٹ 2 بیڈ DD باؤنڈری وال المعیز 0331-2381408-0335-9282233
NB-245-30-11-2025

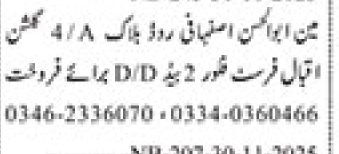

THE NEWS JANG Classified English

جنگ کلاسیفائیڈ

اتوار

جنگ/دی نیوز کلاسیفائیڈ انگلش اشتہارات
-/621 روپے میں
فی لفظ -/23 روپے میں کم از کم 27 الفاظ

جنگ کلاسیفائیڈ اردو اشتہارات
-/750 روپے میں
فی سطر -/250 روپے میں کم از کم 3 سطریں

پیر - منگل - بدھ - جمعرات - جمعہ - ہفتہ

جنگ/دی نیوز کلاسیفائیڈ انگلش اشتہارات
-/432 روپے میں
فی لفظ -/16 روپے میں کم از کم 27 الفاظ

جنگ کلاسیفائیڈ اردو اشتہارات
-/510 روپے میں
فی سطر -/170 روپے میں کم از کم 3 سطریں

اسکیم 33
فیڈرل گورنمنٹ ہاؤسنگ فاؤنڈیشن
اسکیم 33 میں 3 بیڈ D/D کارنر فرنشڈ فلیٹ 5 فلور تمام ضروریات زندگی موجود ڈیمانڈ 1 کروڑ 15 لاکھ رابطہ اطہر 0334-1111750
NB-177-30-11-2025

نور ضویہ سوسائٹی میں روڈ پروجیکٹ علی ہائٹس 3،2 بیڈ D/D، 4 لفٹ موجود پارکنگ کیساتھ فوری فروخت رابطہ سونی اسٹیٹ 0333-2248468
کیش میمو NB-175-30-11-2025

علی ویو نزد اسما گارڈن 1350 اسکوائر فٹ تین بیڈ ڈرائنگ، ڈائننگ نیا بنا ہوا اوپن ٹاپ ٹائلڈ فلورنگ بجلی، پانی، گیس بلڈر ٹرانسفر مناسب قیمت رابطہ 0332-3400150 سہیل بھائی لوکیشن علی ویو نزد اسما گارڈن اسکاؤٹ کالونی اسکیم 33 کراچی
SE-JK-2511-0435

بحریہ ٹاؤن
بحریہ ٹاؤن کراچی DESCON جوہر نمبر 1، 1400 اسکوائر فٹ آؤٹر 2 بیڈ D/D اسٹور دوسری منزل ویسٹ اوپن مسجد کے قریب، فوری قبضہ فوری فروخت رابطہ 0335-0217588
NB-117-30-11-2025

متفرق علاقے
AYRA ڈریم ویو فلیٹس
★★ 2 روم کا فلیٹ اب صرف 25 لاکھ میں ★★ ABD/SBCA سے منظور شدہ گلشن معمار سیکٹر W کے ساتھ گارڈن سٹی بلاک B&C میں انڈر فنشنگ فلیٹ اور زیر تعمیر 2، 3 اور 4 کمروں کے فلیٹ صرف 3 لاکھ سے حاصل کرنے کا بہترین موقع، بقایا 10 ماہ +15 ماہ اور 24 ماہ کی آسان اقساط پر، ہر فلیٹ کارنر + ویسٹ اوپن +2 گیلری + روڈ فیسنگ، لفٹ، بینک لون کی سہولت کیساتھ (نوٹ) سولر پاور کی نئی جدت کیساتھ 0336-9888843، 0308-7792637
NB-245-30/11/2025

مکان/بنگلہ برائے فروخت
HOUSE/BUNGALOW FOR SALE

گلستان جوہر
گلستان جوہر بلاک 13، 400 گز ڈبل ویسٹ 7 بیڈ 300/240 سنگل/ڈبل بلاک 12، 300 سنگل TAJ-ESTATE:0333-1319256
NB-177-30-11-2025

جوہر بلاک 4، سعد آباد 10 گز ون یونٹ بلاک 3، 120 گز ڈبل، بلاک 2، 240 گز ڈبل پارک فیسنگ بلاک 13، 3000 گز عارف پراپرٹی 0333-2272206
NB-177-30-11-2025

گلستان جوہر بلاک 1، 300، 350، 600 گز/بلاک A-1، 300 گز، 600 گز کے پلاٹس دستیاب HOMEWAYS:0300-8258488
NB-177-30-11-25

بلاک 12، ڈھائی منزلہ بہترین لوکیشن، علاوہ بلاک 14، انفنور اسکوائر فلیٹ، کارنر، روڈ فیسنگ، اقرا، ایسوی ایٹس M.Shoaib:0334-3295987
NB-207-30-11-2025

جوہر BIG وائٹ ہاؤس تقریباً 15000 اسکوائر فٹ کنسٹرکشن، تین منزل علاوہ بیسمنٹ، 16 بیڈ روم، مین 150 فٹ روڈ لیز ST.Asst0300-8214581
NB-207-30-11-2025

گلستان جوہر بلاک 14 سنگل 240 گز ویسٹ اوپن، ڈبل 250 گز کارنر، بلاک 12 ڈبل 240 گز ویسٹ اوپن Mohsin اسٹیٹ سروسز 0300.2133575
NB-207-30-11-2025

گلستان جوہر 240 گز بلاک 14 ڈبل اسٹوری، آئیڈیل لوکیشن، ویسٹ اوپن، کارنر، ہر منزل 3 بیڈ بمعہ باتھ روم، پارکنگ، لیونگ، D/D، امریکن کچن 0300-8240003، 0332-3025687
NB-245-30/11/2025

گلستان جوہر بلاک 4، سمامی ہومز 120 گز بنگلہ 5 بیڈ روم علاوہ بلاک 2 بنگلہ 240 گز 6 بیڈ روم رابطہ ایس عبداللہ پراپرٹی 0332-3334465,0300-2265281
NA-478-30-11-2025

جوہر 15 ڈبل 240 گز گراؤنڈ 2 بیڈ D/L کچن فرسٹ فلور 3 بیڈ لاؤنج ٹیرس سیکنڈ 1 بیڈ مالک کا بنایا ہوا W/O، 0333-2356369,0302-2268992
NB-264-30/11/25

گلستان جوہر بلاک 3، ڈبل اسٹوری کارنر 120 گز 2 بیڈ D/D، ویسٹ اوپن، کچن، تمام سہولیات، لیز فوری فروخت رابطہ 0301-8281333
کیش میمو NB-175-30-11-2025

جوہر VIP بلاک 15 ڈبل اسٹوری 400 گز پرائم لوکیشن کانٹینینٹل بیکری سے قریب شروع پارک سے قریب 6 بیڈ ماڈرن ایلیویشن 0332-3309388
کیش میمو NB-175-30-11-2025

گلستان جوہر
چانس ڈیل
VIP بلاک 13 پرائم لوکیشن 120 گز ون یونٹ 3 بیڈ D/D، 40 فٹ روڈ W/O ڈیمانڈ آن کال صرف حقیقی خریدار چابی موجود HR:0331-6791245
NB-207-30-11-2025

پورشن برائے فروخت
گلستان جوہر بلاک A/3، 191 گز گراؤنڈ فلور سیکنڈ فلور بمعہ چھت برانڈ نیو ڈیمانڈ 2 کروڑ 10 لاکھ بلاک 15، 400 گز برانڈ نیو بمعہ چھت 4 بیڈ ڈیمانڈ 4 کروڑ 75 لاکھ ہوم ویز 0300-8258488
NB-177-30-11-25

پورشن جوہر بلاک 11 مین روڈ تھرڈ فلور 200 گز چھت کیساتھ، 3 بیڈ روم لاؤنج ڈرائنگ روم ٹیرس رابطہ 0336-2114959 (عاطف جعفری)
NB-245-30-11-2025

گلستان جوہر بلاک 3 ڈیزائنڈ ڈبل اسٹوری 240 گز بہترین بناہوا علاوہ بلاک 12 ڈبل اسٹوری 240 گز بہترین بناہوا ہے (چابیاں موجود) رابطہ کریں Property Lab (Tipu) 0333.2443153
NB-172-30-11-2025

جوہر بلاک 15 ویسٹ اوپن G+2، 240 گز بنگلہ ڈبل میٹنگ، مناسب قیمت، برائے فوری فروخت Estate Express 03312249185,03042580244
NB-229-30-11-2025

گلستان جوہر VIP بلاک 2 میں 200 گز 6 بیڈ DD نزد پارک ڈیمانڈ 540 لاکھ نیز بنگلوز کی خرید و فروخت کیلئے رابطہ فیضان 0331-5215219
NB-245-30-11-2025

گلشن اقبال/یونیورسٹی روڈ
گلشن بلاک 3 توڑنے والا مکان 240 گز 5/50 بلاک 2 ڈبل 8/50، 400 کروڑ، 13D، 400 ہر یونٹ ویسٹ 10/50 کروڑ ڈیمانڈ 0315-2324382
NB-177-30-11-2025

گلشن بلاک 1، 240 گز نیا جیسا سیمی ڈبل 5 بیڈ DD امریکن کچن اٹیچڈ ٹائلز باتھ ویسٹ اوپن نزد مین روڈ مارکیٹ PARAS) 0300/0312-2778842
NB-177-30-11-2025

بلاک D-13، 400 گز الٹرا ماڈرن ون یونٹ 4 بیڈ DD بلش گرین لان اسٹاکش کچن چپس ٹائلز فلورنگ لکڑی کی بر مالیک PARAS) 0300/0312-2778842
NB-177-30-11-2025

کراچی یونیورسٹی سے واکنگ ڈسٹنس پر گلشن کنیز فاطمہ کے ساتھ روفی اسپرنگ فلاور میں 120 گز کا ڈبل اسٹوری سیکنڈ فلور پر بھی 2 بیڈ لاؤنج پارک کیساتھ کارنر مکان انتہائی مناسب قیمت چانس کا سودا رابطہ 0333-1359795/0314-2267440
NB-177-30-11-2025

گلشن 600 گز ڈبل ٹرپل اسٹوری 500 گز نیا ڈبل اسٹوری 400 گز نیا ڈبل اسٹوری 240 گز ڈبل اسٹوری MAZHAR:0300-2960776
NB-207-30-11-2025

گلشن 400 گز سنگل بلاک 5 ڈبل میٹنگ DD 3 بیڈ 400 گز کارنر W/O بلاک ڈبل 600 گز بلاک ڈبل W/O مناسب دام میمن ہیڈ میمن افضل میمن 0300-2267741
NB-207-30-11-2025

گلشن 400 گز نیو الٹرا ماڈرن ون یونٹ بنگلہ 6 بیڈ 240 گز نئی رینوویٹڈ ڈبل اسٹوری بنگلہ 8 بیڈ AL-AZMAT:0300-2778818
NB-207-30-11-2025

گلشن بلاک 2، 400 گز برانڈ نیو 4 بیڈ پانچ بلاک 5، 240 گز سنگل اسٹوری D/1-13 ون یونٹ 600 گز 80/120 گز کے مکانات 0333-3260821
NB-207-30-11-2025

گلشن بلاک 13/D2 نزد ویم باغ، 166 گز، 4 بیڈ D/L، ون یونٹ، ویل مینٹینڈ بنگلو، ڈیمانڈ 4 کروڑ (میران رئیل اسٹیٹ) 0334-3443710
NB-207-30-11-2025

گلشن بلاک 13/D1، 600 گز، ون یونٹ ماڈرن ڈیزائن بنگلو 6 بیڈ D/D، چپس ٹائلز فلورنگ، بیرالان، پارکنگ (میران رئیل اسٹیٹ) 0334-3443710
NB-207-30-11-2025

گلشن اقبال بلاک 6 بنگلہ 600 گز ویسٹ اوپن گراؤنڈ فلور مکمل فرسٹ اسٹرکچر علاوہ بلاک 5 ڈبل اسٹوری 400 گز رابطہ کریں 0333-3007945
NB-160-30/11/2025

گلشن A-13 حسن اپارٹمنٹ میں روڈ شاپ 13x40 ہر کام کیلئے موزوں فوری منافع پرانویسٹمنٹ ریٹ پر دی جاسکتی ہے چابی موجود رابطہ 0310-8899447
NB-160-30/11/2025

گلشن اقبال سپر آئیڈیل لوکیشن برائے سپر اسٹور/شوروم/ریسٹورنٹ/بینک کیلئے 200/60 فٹ کارنر مین علامہ شبیر احمد عثمانی روڈ رابطہ فرحان (BL-45K) 0332-6890726
NB-160-30/11/2025

گلشن اقبال بلاک A-4 نزد صائمہ بیون دکان شادمان آرکیڈ سائز 10x22، KDA لیز ہر کام کیلئے موزوں برائے فروخت رابطہ 0333-3107065-0333-2214997
NB-160-30/11/2025

کیا آپ گاڑی خریدنا چاہتے ہیں؟
کلاسیفائیڈ آٹو گائیڈ ملاحظہ کیجئے

پراپرٹی گائیڈ
PROPERTY GUIDE

جنگ کلاسیفائیڈ
پاکستان کا سب سے بڑا کلاسیفائیڈ اخبار
ہر شہر، ہر دیہات پر QR کوڈ کو اسکین کریں QR APPLICATION
اب اسکیچ کریں اور اشتہار پائیں یا دیکھیں۔

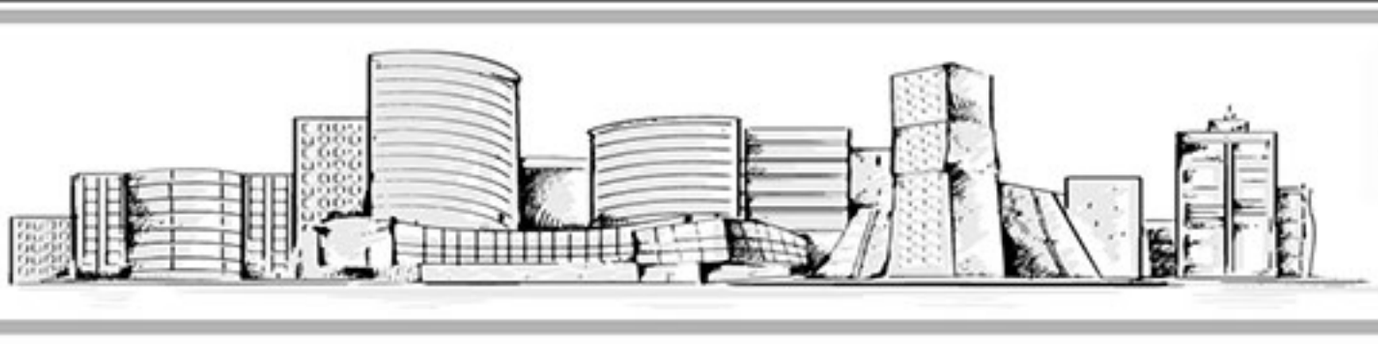

مکان/بنگلہ برائے فروخت
HOUSE/BUNGALOW FOR SALE

گلشن اقبال/یونیورسٹی روڈ
مکان فوری فروخت
صلبیلی روڈ، کیکشاں چوک پر 120 گز مکان کرائہ 2+ پانی، بجلی، گیس اور سیکورٹی، روڈ سے نزدیک فوری اور مناسب قیمت رابطہ کریں 0315-9250995
NB-264-30/11/25

گلشن بلاک 17 ناظم 1000 گز 600 گز پلاٹ بلاک 15 ونجوٹ 350 گز رنوویٹڈ ایکسٹینشن فینسنگ بہترین لوکیشن، بلاک 9 میں 600 گز پلاٹ غیر گلشن پلاٹس، بنگلوز کی خرید و فروخت کیلئے ایڈمن اسٹیٹ ہیڈ ڈز 0300-8260590، 0336-2554131
NB-245-30-11-2025

گلشن اقبال (گلشن جمال) 350 گز گراؤنڈ فرے اسٹریٹ پلاٹ، انٹرنیشنل اسکول پارک، مین روڈ سے قریب بہترین لوکیشن برائے سیل 0334-3320714
NB-178/30-11-25

گلشن بلاک 13-C ڈبل اسٹوری 3+3 بیڈ ٹیک ویل کارپورٹ، ڈھکی کیلئے بہترین 0333-2267570
NB-193-30-11-2025

گلشن اقبال بلاک 10A میں راشد منہاس روڈ بلاک 3 بلاک 2، 1000 گز نوین پلاٹ 1000 گز کنڈیشن کمرشل پلاٹ بلند مزوں سے بھرا پلاٹ موجود کمرشل 1000 گز اقبال اسٹیٹ 0336-3460666
NB-186-30-11-2025

گلشن نزد سمت اسکوئر بلاک 13-A پارک فیسنگ 270 گز نوٹ 2 بیڈ D/D، KDA لیز بہت مضبوط مکان نیچے بہت بڑا 0333-2252326
NB-207-30-11-2025

ناظم آباد/ناظم آباد
بلاک LN-233، 450 N، 1/2 گز، 600-233 F، 483 گز L، 1000 گز 1+1/2 بیڈ 2 ڈیڈ، 600-400 AS، فلیٹ 0300-3368034، 0314-9351094
NB-245-30/11/2025

بہترین ناظم آباد بلاک H، 233 گز پرانا بنگلہ، ویسٹ اوپن، مناسب ریٹ، ٹوٹل قیمت میں چابی کا سودا۔ ڈبل ایڈوانس 0333-2135780
NB-197-30-11-025

بلاک 485، گز بلاک 600 VIP بنگلہ G+1 بالکل سال پرانا NEW ہیسا، 233، 600 گز HAWARI.PK 0301-8296969
NB-180/30/11/25

دو الگ الگ حصوں میں کے ایم سی بنگلہ کے قریب ناظم آباد نمبر 2 میں سنگل اسٹوری بنگلہ 1952 سے ایک مالک 1995 میں دوبارہ تعمیر کیا گیا 232 مرتع گز کوئٹہ کا پلاٹ 50 فٹ شمال 40 فٹ جنوب 40 فٹ مشرق 42 فٹ مغرب گھر ایسٹ اوپن، اس میں 2 کمیں میٹر اور 2 الیکٹرک میٹر، باغیچہ کا کشادہ اور زیر زمین ٹینک ہے، اس سال لیز کو 99 سے 99 سال تک بڑھا دیا گیا ہے، کوئی قرض یا رہن نہیں ہے، قیمت پاکرڈ 10 لاکھ مکمل ادائیگی فوراً کے مطابق ہے 3 ماہ کے اندر کرنی ہوگی، مکمل قبضہ صرف حتمی ادائیگی پر، صرف سنجیدہ خریدار ہی رابطہ کریں جو اسے اپنا گھر بنانا چاہتے ہیں، سید صاحب 0332-8562042 پر واٹس ایپ کریں، فون کال نہ کریں
B-direct

ناظم آباد/نیو کراچی
سیکٹر 15-A/5 گرائنڈ+ڈیڈ ویسٹ 15A2 گرائنڈ 1+36 بلاک ووڈیگ 15A5 پلاٹ 120 گز 15A4 گرائنڈ+2 60 فٹ روڈ 11C3 گرائنڈ+2 ASکوئٹہ فلیٹ 0300-3368034، 0314-9351094
NB-245-30/11/2025

2 بیڈ ٹیرس کرشل 1+G، 2 سائیڈ گارڈن، 213 گز 150 فٹ روڈ، ایڈوانس شدہ، برائے فروخت بلڈنگ ٹیل اسٹیٹ۔ 0300-2698512
NB-245-30/11/2025

شاہدان ٹاؤن سیکٹر 14-B میں 200 گز ڈبل اسٹوری، نزدیک روڈ، تعلیمی ادارے فوری فروخت کیلئے رابطہ ABC-Estate:0300-2537953
NB-245-30/11/2025

مکان 240 گز، ڈھائی منزلہ، ویسٹ اوپن، سیکٹر 15-B بفرزون ناظم آباد برائے فروخت رابطہ کریں، موبائل 0318-2613010
NB-245-30/11/2025

ڈبل اسٹوری مکان بفرزون سیکٹر 36،15-A/2 فٹ روڈ بلاک مارٹل، بنکرز، امریکن کچن، نیو کنسٹرکشن رابطہ (اونر) موبائل 0322-8212927
NB-245-30/11/2025

ناظم آباد کراچی بلاک 8، 200 گز 2+G، 120 گز ویسٹ اوپن مکمل بنا ہوا تین روڈ بیڈ D/D ایچ ٹائپ ڈیزائن 2 گرائنڈ (جاوید) 0314-2039420
NB-229-30-11-2025

سرجانی ٹاؤن
سرجانی ٹاؤن سیکٹر 10/5، میں 65 گز، سنگل اسٹوری، RCC، سکن، 3 کمرے، KDA لیز 30 سال کا تھیسز 0345-2519090
NB-209/30-11-25

فیڈرل بی ایریا
فیڈرل بی ایریا مکان بلاک 12 میں 120 گز بہترین لوکیشن رابطہ (ذیشان) Abraj-Estate ،0332-3301639
NB-177-30-11-2025

فیڈرل بی ایریا
جوڑی مکان برائے فروخت
شرافت آباد، F.B.AREA بلاک 01، اعظم اسکوئر کی نیک سائیڈ پر، جامع مسجد علی کے نزدیک 120 گز پرانے مکانات (جوڑی) ایک سنگل، بنا ہوا اور دوسرا خالی، بنا ہوا، بہترین پوش آبادی، تعلیم یافتہ شہریوں کے پلاٹس ایک ہی اسٹوری تعمیر (پورشن بنانے کیلئے آئیڈیل) مناسب قیمت پر فوری برائے فروخت مزید تفصیلات کیلئے رابطہ کریں، مرتوب احمد صدیقی (اہل سنگل، بنا ہوا اور دوسرا خالی، بنا ہوا، بہترین پوش آبادی، تعلیم یافتہ شہریوں کے پلاٹس ایک ہی اسٹوری تعمیر (پورشن بنانے کیلئے آئیڈیل) مناسب قیمت پر فوری برائے فروخت مزید تفصیلات کیلئے رابطہ کریں، مرتوب احمد صدیقی 0300-3334620
NB-209/30-11-25

200 گز کارنر، ٹین کارنر میں 40×100 فٹ فیڈرل بی ایریا بلاک 16 زونگی ون مال بورکر حضرات سے معذرت رابطہ 0332-2954999
NB-177-30-11-2025

فیڈرل بی ایریا بلاک 10، 1000 گز 2 بیڈ، 6 بیڈ رومز، بہترین اپنا میٹیننس، ویسٹ اوپن کارنر، ریٹائرڈ گارڈن، بڑا پارک۔ فرصتی 0300-2505012
NB-160/30/11/2025

گلشن میمو 400 گز ڈبل اسٹوری 0300-2920002
NB-245-30-11-2025

بحریہ ٹاؤن
بحریہ ٹاؤن کراچی کے ہر پرسنٹ میں چھوٹے بڑے پلاٹ، ولاز، فلیٹ، گھر، مکان یا آفس خریدیے، بیچیے، اجارے یا کرائے پر دینے کیلئے۔ رابطہ سعید احمد 0300-9226751
NB-160/30/11/2025

متفرق علاقے
شاہ لطیف ٹاؤن، کوارٹر R-271، سیکٹر 31/D، رقبہ 120 مرتع گز برائے فوری فروخت۔ برائے رابطہ: محمد توکل، موبائل نمبر 0333-2195915
NB-338-30-11-2025

دکان/جائیداد برائے فروخت
SHOP/PROPERTY FOR SALE

گلستان جوہر
گلستان جوہر بلاک 7 شاپ 36×12، 180 لاکھ شاپ 40×6، 40 لاکھ، 1300 اسکوائر فٹ رینٹل اگم، 1100000 ماہانہ 0300-2523127
NB-177-30-11-2025

گلشن اقبال/یونیورسٹی روڈ
گلشن بلاک 5 جوہر کمرشل شاپ 10x25 بالکل مرکز میں کیا حصہ بلاک نمبر VIP 105000 لوکیشن بہت مناسب قیمت 0300/0312-2778842 (PARAS)
NB-177-30-11-2025

گلشن بلاک 5 ڈبل دکان 9x25 آمنے سامنے راشد منہاس روڈ اور جمشید نیل رابطہ کریں 0300-2960776، 0333-7917585
NB-207-30-11-2025

ناظم آباد/ناظم آباد
ناظم آباد نمبر 3 فوری برائے فروخت میں 320 فٹ روڈ گراؤنڈ، میڈیکل ٹورزم اور نیا بنتی اسپتال SADIQ-ESTATE:0321-9226309
NB-264-30/11/25

صدر/گارڈن
صدر کوآپریٹو مارکیٹ 4th فلور میں صوفیہ بارون روڈ فیسنگ 575 اسکوائر فٹ پارکنگ موجود گورنمنٹ لیفٹرز آفس ویرہ ہاؤس کیلئے موزوں فوری فروخت 0311-9961551
NB-264-30/11/25

میں صوفیہ بارون روڈ صدر میں چند آفس برائے فروخت/لیز پر ہیں فس خریدیں اور کرائے پر دیں انکم معقول منافع کمائیں رابطہ الفلاح اسٹیٹ 0315-8695076
NB-193-30-11-2025

دکان 650 اسکوائر فٹ + ایکسٹرا جگہ نزد فلسطین روڈ اسپیڈ برائے فروخت رکشہ شوروم کیلئے موزوں برائے برائے اسٹیٹ 0334-2631315
NB-206-30-11-2025

دکان 1000 اسکوائر فٹ، VIP لوکیشن عالی کالونی جمشید روڈ نزد ملاء پی ٹی ایکسل اسکول برائے فروخت رابطہ برائے اسٹیٹ 0334-2631315
NB-206-30-11-2025

دکان 1200 اسکوائر فٹ میڈیکل اسٹور 1200 اسکوائر فٹ اسپیڈ ایریا 10 کرومجنگ کالونی 13 کلو کے پاس بڑا فرما ہے برائے فروخت برائے اسٹیٹ 0334-2631315
NB-206-30-11-2025

ڈیفنس/کلفٹن
ڈیفنس فیز II 2000 اسکوائر فٹ برائے فروخت لفٹ، اوسل پارکنگ، 3 منٹ کی ڈرائیو، شارع فیصل میڈیکل بلڈنگ۔ بشارت 0321-8291285
NB-239-30-11-2025

کمرشل پراپرٹی فنشنگ برائے فروخت چوبیسے سے اسٹر میٹنگ Pizza اور Donut کے زیر استعمال تھی۔ بیک، بار بی کیو، ریسٹورنٹ، انٹرنیشنل فرنچائز یا سپر مارکیٹ کیلئے موزوں۔ رابطہ 0300-2468544
NB-239-30-11-2025

ڈی ایچ ایس ایچ/ایس ایم ایس ایچ/ایس
شہید ملت میں روڈ شاپ برائے فروخت 1150 اسکوائر فٹ ڈبل بائٹ لوکیشن نو خالدین روڈ پر بالمقابل آذوک زشن ریسٹورنٹ فیسنگ میڈی کیئر یا بھائی معروف برائے لیبارٹری، فوڈ بیسڈ مناسب قیمت پر فوری فروخت رابطہ 0300-8227666، Estate Counsel 0322-8227666، 111-111-037
NB-177/30/11/25

اسلام آباد/ڈی ایچ اے/بحریہ ٹاؤن/گلبرگ
CDA سیکٹرز اسلام آباد میں پلاٹس اور گھروں کی خرید و فروخت
0302-8555240

اسکیم 33
گارڈن بلاک کوآپریٹو ہاؤسنگ سوسائٹی، سیکٹر 17-A اسکیم 33 گلزار، بحری نزد سپر بائی وے، گولیار ہاؤسنگ سوسائٹی کیا حصہ، رقبہ 200 مرتع گز، سنگل اسٹوری، لیڈز، ویک فرنٹ کیلئے اہل، کارنر پلاٹ سے متصل GATED سوسائٹی 0324-2920010، 0331-2127446
NB-338-30-11-25

گلشن معمار
گلشن معمار سیکٹر T4 میں گراؤنڈ + VIP بلاک نمبر 6 بلاک DD، 240 گز پر بنا ہوا۔ فوری فروخت مناسب قیمت رابطہ کریں 0321-3440079
NB-245-30-11-2025

بحریہ ٹاؤن
بحریہ ٹاؤن کراچی کے ہر پرسنٹ میں چھوٹے بڑے پلاٹ، ولاز، فلیٹ، گھر، مکان یا آفس خریدیے، بیچیے، اجارے یا کرائے پر دینے کیلئے۔ رابطہ سعید احمد 0300-9226751
NB-160/30/11/2025

متفرق علاقے
شاہ لطیف ٹاؤن، کوارٹر R-271، سیکٹر 31/D، رقبہ 120 مرتع گز برائے فوری فروخت۔ برائے رابطہ: محمد توکل، موبائل نمبر 0333-2195915
NB-338-30-11-2025

اسکیم 33
ہسپتال برائے فروخت
اسکیم 33 نزد نصیر سوسائٹی 500 گز ڈبل اسٹوری میں جمالی پل روڈ تمام نیو سٹیزن کیا حصہ چلتا ہوا اسپتال علاوہ گورنمنٹ برائے سوسائٹی، مندرجہ، سلیمان سوسائٹی میں پلاٹوں کی خرید و فروخت کیلئے رابطہ سید عازل علی شاہ 0302-9141014/0333-8347760
NB-177-30-11-2025

Memon Property
جائیداد کی خرید و فروخت اور ڈاکومنٹیشن جائیداد کی دستاویزات جیسے سیل ڈیڈ، پاور سب لیز/گفٹ ڈیڈ وغیرہ اور جائیداد کے نقشے تیار کرنے میں گھر بنانا، قیمتوں اور تزئین و آرائش کے کام کیلئے رابطہ کریں 0302-2888901-0335-2888901
NB-177-30-11-2025

چلتا ہوا میڈیکل اسٹور ڈاکٹر کلینک کاروبار برائے فروخت
چلتا ہوا کاروبار میڈیکل اسٹور، کلینک 2 عدد دکانیں بعد دائی رم لیز دکانیں 60 فٹ چوڑا دو ایم کم لوکیشن المعروف دشمور گورنمنٹ نیچر سوسائٹی 16A میں مدارس چوک اسٹیج 30 گز ایک مکمل بہت اپ پرانی سیٹ فروخت کرنا چاہتے ہیں، دلچسپی رکھنے والے افراد رابطہ کریں 0333-4807702
NB-338-30-11-25

اسٹاء گارڈن اسکائٹ کالونی اسکیم 33 میں واقع موقع کی دکان ضرورت کے تحت جلد فروخت کرنی ہے کاروبار بنا ہوا گارڈن سے متصل ہے پلاٹ پر بنی ہوئی مع باتھ روم بڑا فرنٹ تقریباً 24 فٹ اچھا خاصی کمرائی بھی 35000 گز کرائے پر چڑھی ہوئی تحقیق خریدار رجوع کریں رابطہ تکیل بھائی 0317-3973202
SE-JK-2511-0435

متفرق علاقے
صوفیہ بلاک بلاک 13 یوسف UK اپارٹمنٹ فریحہ اسکوئر، ٹریپ شاہدان 300 فٹ روڈ اقبال پارہ ٹاکن چوک KDA فیسٹ سرجانی 50 فٹ روڈ کرایہ پر ابھی ہوئی 0324-0251542، 0311-1843859
NB-177-30-11-2025

بلاکس کے علاقے فرنیئر کالونی نمبر 1 خوبصورت بازار میں علاقے برائے فروخت گرائنڈ خاص 7 کمرے اسٹور فرسٹ خورد 5 کمرے 4 باتھ روم سیکنڈ خورد 2 ڈرائنگ روم لکشمی فرنیچر کیساتھ چلتا ہوا سٹور 11200 گز لیز 6 بیڈ 6 گرائنڈ اکثر طارق علوی 0331-0300023
NB-206-30-11-2025

ماڈلہ جائیز کوپریٹو میڈیکل اسٹور بلاک E، 52 گز 52 لاکھ پر استعمال شدہ فلیش سائن ایریا پلاٹ 2 سیکٹر 2 تھا ایکٹر حافظ احتزاز 0321-2511044
NB-338-30-11-25

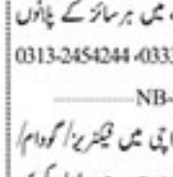

ضرورت جائیداد
PROPERTY REQUIRED

ZARYAIN Enterprises
سید مظہر حسین شاہ
RC-52 بلاک 2 پی ایم زمان ٹاؤن ہی اسٹور میں کچھ حسن، سعدی ٹاؤن، سعدی گارڈن، سرجانی ٹاؤن، گلشن معمار میں پلاٹوں کی اچھی آفر فوری منفعت کیلئے رابطہ 0345-9262291، 0321-9262291
NB-207-30-11-2025

گلشن جوہر، جمشید پلاٹس، بلکوز، شاہراہ، پیپلز چیئرنگ کراچی پر ٹین ون رنگ کیلئے کمال پر سمت میں پلاٹوں کی اچھی آفر فوری منفعت کیلئے رابطہ 0335-4877877-0336-3390704
NB-177-30-11-2025

لانڈھی کورنگی
لانڈھی قائد آباد السید سینٹر میں نشیانی ہسپتال کرشل شاپ سائز 313 اسکوائر فٹ + ایکسٹرا اپنڈ برائے فروخت رینٹل اگم 60000 ماہانہ، ڈیمانڈ 1 کروڑ 90 لاکھ ایڈوانس، مین سیٹنگ ہائی وے السید سینٹر قائد آباد لانڈھی کراچی 0333-6655190
NB-177-30-11-2025

بہت مختصر یونٹ برائے فروخت اور فائنڈ سیکٹر K/F کورنگی انڈسٹریل ایریا، راضی رقبہ 2.725 ایکڑ، آر سی سی ایریا 16200 اسکوائر فٹ، ایسوسی ایریا 15200 اسکوائر فٹ، بجلی کے 2 ٹرانسفارمر 4KW سولر کا ہوا، انسٹرمنٹ کیس بھی موجود ہے۔ مبلغ 0300-9296845
NB-160/30/11/2025

جنگ
تمام کلاسیفائیڈ اشتہارات نیک نیتی کے تحت شائع کیے جاتے ہیں۔ لہٰذا ادارہ کسی اشتہار کے غیر حقیقی ہونے یا اس کے تحت کسی بھی قسم کی رقم کا لین دین اور دیگر معاملات کا ذمہ دار نہیں ہوگا۔

اسکیم 33
ہسپتال برائے فروخت
اسکیم 33 نزد نصیر سوسائٹی 500 گز ڈبل اسٹوری میں جمالی پل روڈ تمام نیو سٹیزن کیا حصہ چلتا ہوا اسپتال علاوہ گورنمنٹ برائے سوسائٹی، مندرجہ، سلیمان سوسائٹی میں پلاٹوں کی خرید و فروخت کیلئے رابطہ سید عازل علی شاہ 0302-9141014/0333-8347760
NB-177-30-11-2025

Memon Property
جائیداد کی خرید و فروخت اور ڈاکومنٹیشن جائیداد کی دستاویزات جیسے سیل ڈیڈ، پاور سب لیز/گفٹ ڈیڈ وغیرہ اور جائیداد کے نقشے تیار کرنے میں گھر بنانا، قیمتوں اور تزئین و آرائش کے کام کیلئے رابطہ کریں 0302-2888901-0335-2888901
NB-177-30-11-2025

چلتا ہوا میڈیکل اسٹور ڈاکٹر کلینک کاروبار برائے فروخت
چلتا ہوا کاروبار میڈیکل اسٹور، کلینک 2 عدد دکانیں بعد دائی رم لیز دکانیں 60 فٹ چوڑا دو ایم کم لوکیشن المعروف دشمور گورنمنٹ نیچر سوسائٹی 16A میں مدارس چوک اسٹیج 30 گز ایک مکمل بہت اپ پرانی سیٹ فروخت کرنا چاہتے ہیں، دلچسپی رکھنے والے افراد رابطہ کریں 0333-4807702
NB-338-30-11-25

اسٹاء گارڈن اسکائٹ کالونی اسکیم 33 میں واقع موقع کی دکان ضرورت کے تحت جلد فروخت کرنی ہے کاروبار بنا ہوا گارڈن سے متصل پلاٹ پر بنی ہوئی مع باتھ روم بڑا فرنٹ تقریباً 24 فٹ اچھا خاصی کمرائی بھی 35000 گز کرائے پر چڑھی ہوئی تحقیق خریدار رجوع کریں رابطہ تکیل بھائی 0317-3973202
SE-JK-2511-0435

متفرق علاقے
صوفیہ بلاک بلاک 13 یوسف UK اپارٹمنٹ فریحہ اسکوائر، ٹریپ شاہدان 300 فٹ روڈ اقبال پارہ ٹاکن چوک KDA فیسٹ سرجانی 50 فٹ روڈ کرایہ پر ابھی ہوئی 0324-0251542، 0311-1843859
NB-177-30-11-2025

بلاکس کے علاقے فرنیئر کالونی نمبر 1 خوبصورت بازار میں علاقے برائے فروخت گرائنڈ خاص 7 کمرے اسٹور فرسٹ خورد 5 کمرے 4 باتھ روم سیکنڈ خورد 2 ڈرائنگ روم لکشمی فرنیچر کیساتھ چلتا ہوا سٹور 11200 گز لیز 6 بیڈ 6 گرائنڈ اکثر طارق علوی 0331-0300023
NB-206-30-11-2025

ماڈلہ جائیز کوپریٹو میڈیکل اسٹور بلاک E، 52 گز 52 لاکھ پر استعمال شدہ فلیش سائن ایریا پلاٹ 2 سیکٹر 2 تھا ایکٹر حافظ احتزاز 0321-2511044
NB-338-30-11-25

ضرورت جائیداد
PROPERTY REQUIRED

ZARYAIN Enterprises
سید مظہر حسین شاہ
RC-52 بلاک 2 پی ایم زمان ٹاؤن ہی اسٹور میں کچھ حسن، سعدی ٹاؤن، سعدی گارڈن، سرجانی ٹاؤن، گلشن معمار میں پلاٹوں کی اچھی آفر فوری منفعت کیلئے رابطہ 0345-9262291، 0321-9262291
NB-207-30-11-2025

گلشن جوہر، جمشید پلاٹس، بلکوز، شاہراہ، پیپلز چیئرنگ کراچی پر ٹین ون رنگ کیلئے کمال پر سمت میں پلاٹوں کی اچھی آفر فوری منفعت کیلئے رابطہ 0335-4877877-0336-3390704
NB-177-30-11-2025

ضرورت پلاٹ
PLOT REQUIRED

پاکستان آڈٹ سوسائٹی اسکیم 33
پاکستان آڈٹ سوسائٹی، مخدوم آباد، ٹیلیفون ایکسچینج سوسائٹی میں پلاٹوں کی خرید و فروخت کیلئے رابطہ کریں موبائل نمبر 0335-2151501
NB-177-30-11-2025

فائل لائیں/پلاٹ/بنگلوز/فلیٹس کیش بجائیں
اسکیم 33 کی تمام سوسائٹی، گلشن معمار، گلشن معمار، ملیکہ، میرثہ، گلشن روڈ، جمال سرسید/گندھارا، پنجابی سوسائٹی، کیپٹل سندھ سکیورٹیز، سعدی گارڈن، حر/احمد زئی، فیڈرل گورنمنٹ، سرسید/PS سٹی گلستان/ریڈیو، نیچر/مہران ٹاؤن، پورٹ قاسم MDA/DHA سٹی پلاٹ کی خرید و فروخت کیلئے زرین اسٹیٹ 0336-2042537، 0345-2214037
NB-177-30-11-2025

المصطفیٰ ایسوسی ایٹس
کراچی بار، فیڈرل گورنمنٹ، گندھارا، T.N.T، اسٹیٹ بینک، سندھ گورنمنٹ، مرچنٹ نیوی، ہاک سائنٹسٹ، نیچر، پنجابی سوسائٹی، گلشن معمار، گلشن اقبال، گلستان سوسائٹی کے پلاٹس کی اچھی قیمت کیلئے رابطہ 0331-2799720 نام مصطفیٰ 0333-2713847
NB-177-30-11-2025

BAHRIA-TOWN.Khi
بحریہ ٹاؤن کراچی میں کمرشل/رہائشی PLOTS، VILLAS کی اچھی آفر فوری منفعت کیلئے رابطہ محمد ریحان ارشد موبائل نمبر 0322-2425095
NB-177-30-11-2025

شاہ لطیف ٹاؤن/MDA
MDA اسکیم 1- شاہ لطیف ٹاؤن گلشن حدید کے الاٹیز اچھی آفر فوری کیش منفعت کیلئے ابھی کال MDA اسٹیٹ 0333-2144271 مشتاق
NB-207-30-11-2025

تیسرا ٹاؤن، تیسرا ٹاؤن، تیسرا ٹاؤن
تیسرا ٹاؤن کے پلاٹس 80، 120، 240، 400 گز کے فیز 1 میں خرید و فروخت کیلئے بہترین آفر فوری منفعت کیلئے رابطہ (خرم) 0322-8000184
NB-207-30-11-2025

تیسرا ٹاؤن، تیسرا ٹاؤن، تیسرا ٹاؤن
تیسرا ٹاؤن کے پلاٹس 80، 120، 240، 400 گز کے فیز 1 میں خرید و فروخت کیلئے بہترین آفر فوری منفعت کیلئے رابطہ (عاصم ملک) 0300-2911424
NB-207-30-11-2025

سرجانی ٹاؤن، سرجانی ٹاؤن
سرجانی ٹاؤن تمام سیکٹرز 80، 120، 240، 400 گز اور کمرشل پلاٹ کی مارکیٹ سے اچھی آفر کیلئے سریہ رابطہ 0311-8207152، 0322-2964396
NB-207-30-11-2025

سعدی گارڈن۔ سعدی ٹاؤن
سعدی گارڈن۔ سعدی ٹاؤن 120/240/400 گز سرجانی ٹاؤن تمام سیکٹرز 80، 120، 240، 400 گز اور کمرشل پلاٹوں کی خرید و فروخت کیلئے رابطہ 0300-2267088 (فیصل)
NB-207-30-11-2025

تیسرا ٹاؤن، تیسرا ٹاؤن
تیسرا ٹاؤن، تیسرا ٹاؤن، تیسرا ٹاؤن، اسکیم 45، تیسرا ٹاؤن، تیسرا ٹاؤن، تیسرا ٹاؤن، اسکیم 45، پلاٹ درکار ہیں صدیقی 0313-0333-1113766
NB-207-30-11-2025

DHA-CITY
DHA سٹی، DHA سٹی، DHA سٹی، DHA سٹی، DHA سٹی، DHA سٹی، DHA سٹی کے تمام سیکٹرز میں پلاٹ کی خرید و فروخت کیلئے رابطہ کریں ::::: ڈیشان اسٹیٹ اینڈ بلڈرز ::::: 0336-2554131، 0300-8260590
NB-245-30-11-2025

بیرا مہزان ٹاؤن، بیگل حسن ٹاؤن، بیرا مہزان ٹاؤن اچھی آفر فوری ادائیگی کیلئے رابطہ انصار ایسوسی ایٹس 0331-1370114 (جمشید انصاری)
NB-177-30-11-2025

شاہ لطیف ٹاؤن تیسرا ٹاؤن بلاک سپ گلشن معمار سعدی ٹاؤن، سعدی گارڈن، ریڈیو پاکستان گلشن حدید گلشن گندھارا بیرا مہزان ٹاؤن بیگل حسن میرثہ گلشن راہی پاک آئیڈیل ہوم نیو کنسٹرکشن اسٹیٹ ہیڈ ڈز 34930148، 0323-2105590
NB-177-30-11-2025

گلستان جوہر سعدی ٹاؤن، گارڈن، کیپٹل، بنارسی، مہران، گندھارا بیرا مہزان ٹاؤن، پیلی بھیت، تیسرا ٹاؤن، MDA اسکیم 1، بلاک سے 0300-2133575
NB-207-30-11-2025

گلستان جوہر بلاک 1، 350، 600 گز/ بلاک 1A، 300، 600 گز کے پلاٹس دستیاب HOMEWAYS:0300-8258488
NB-177-30-11-2025

گلستان جوہر بلاک 13 میں 240 گز کا بنگلہ فرنشڈ پلاٹ قیمت 2 کروڑ 50 لاکھ روپے میں فروخت کیلئے دستیاب رابطہ 0309-0699993
NB-177-30-11-2025

کیپٹل PS-LPS-II فیز پنجابی سوسائٹی کے تمام سیکٹرز میں، گندھارا، سعدی ٹاؤن، گارڈن میں پلاٹوں کی خرید و فروخت کیلئے رابطہ کریں عارف پلاٹی (خرید عارف) 0333-2272206
NB-177-30-11-2025

گلستان جوہر بلاک 8-400، 3-400 مرتع گز پانڈری ہال، رہائشی پلاٹ، نقشہ اپرو، مناسب قیمت۔ سوڈان اور PIA سوسائٹی اسکیم 33 کی تمام سوسائٹیز میں اپنے پلاٹس کی فوری اور بہترین آفر کیلئے رابطہ ایسوسی ایٹس 0300-2296151
NB-245-30-11-2025

حاجی احمد زمان ہاؤسنگ ٹاؤن، بیرا احمد زمان ٹاؤن اور بیگل حسن ٹاؤن میں اپنے پلاٹس کی بہترین آفر کیلئے رابطہ ایسوسی ایٹس 0321-2296151
NB-245-30-11-2025

نورانی کالج انڈسٹری کے اصل الاٹی رجوع کریں ڈیرکٹر 0335-3632969 PASHA
0300-9239450، 0335-9239450
NB-207-30-11-2025

اسلام آباد/راولپنڈی

DHA ویلی اسلام آباد سپیشلسٹ
DHA ویلی اسلام آباد میں ہائیکورٹ کمرشل پلاٹ DHA homes کی بہترین آفر کیلئے فیس 0300/0334-5542455 ایم ایم۔ QR-JR-2511-0746 کو اسکین کریں

DHA اسلام آباد/OK ایئر پرائز
DHA اسلام آباد 3,4,6 اور DHA OK ایئر پرائز کی خرید و فروخت قائس OK ایئر پرائز 0302-5225889 ایم ایم۔ QR-JR-2511-0746 کو اسکین کریں

DHA اسلام آباد پلاٹس درکار
مسلم اسٹیٹ کے DHA اسلام آباد فیز 1 تا 5 DHA لاہور DHA کراچی میں پلاٹس گھروں کی ملکیت بک ہوٹ 0321-8554444 ایم ایم۔ QR-JR-2511-0746 کو اسکین کریں

G-13/14, F14-15
مارگلہ آرچرڈ، B-17، فیصل بلز، فیصل ٹاؤن میں پلاٹس کی ضرورت ہے تصدیق شدہ پلاٹس 0300-5096447 QR-JR-2511-0746 کو اسکین کریں

DHA اسلام آباد پلاٹس درکار
DHA اسلام آباد تمام فیز 2 تا 5 اور فیز 6 میں ہر سائز کے پلاٹس درکار کنٹیم آفر شادیہ ڈائج ڈائج 0321-5225889 QR-JR-2511-0746 کو اسکین کریں

فیصل بلز+فیصل ٹاؤن II اسلام آباد
فیصل بلز+فیصل ٹاؤن فیز II میں تمام سائز کے پلاٹ بائی کمرشل پلاٹ۔ ٹاؤن ایڈوانس اور اقساط موجود 0300-5552193/0336-5552193 (عمران) کمرشل پلاٹ اقساط موجود (سی ایم۔ JR-2511-0773

G-13,G-14 اسلام آباد
G-13 کے سیکٹرز G14، G-14، G-15/3، G-14، G-15/3 میں تمام سائز کے KDA کمرشل پلاٹ 0344-5155144 گلشن اسٹیٹ (سید جواد حسین) (سی ایم۔ JR-2511-0773

پلاٹ برائے فروخت
PLOT FOR SALE

DHA City Karachi / DHA Karachi
100، 200، 300، 1000، 2000 گز کے پلاٹ اور کمرشل پلاٹ دستیاب ہیں۔ انوسٹمنٹ کا بہترین موقع خرید و فروخت اور معلومات/مشورے کیلئے فوری رابطہ کریں SIDDIQ ESTATE ENTERPRISES
0300-8279791، 0335-8279791
NB-198-23-11-2025

گلستان جوہر بلاک 1، 240، 6 گز پلاٹ ڈیڈ 1 کموڈ 35 لاکھ کا ملا ہوا بلاک 4، 600 گز پلاٹ ڈیڈ 2 کموڈ برائے فروخت 0309-0699993
NB-177-30-11-25

گلستان جوہر بلاک 1، 350، 600 گز/ بلاک 1A، 300، 600 گز کے پلاٹ دستیاب HOMEWAYS:0300-8258488
NB-177-30-11-25

گلستان جوہر بلاک 13 میں 240 گز کا بنگلہ فرنشڈ پلاٹ قیمت 2 کروڑ 50 لاکھ روپے میں فروخت کیلئے دستیاب رابطہ 0309-0699993
NB-177-30-11-25

کیپٹل PS-LPS-II فیز پنجابی سوسائٹی کے تمام سیکٹرز میں، گندھارا، سعدی ٹاؤن، گارڈن میں پلاٹوں کی خرید و فروخت کیلئے رابطہ کریں عارف پلاٹی (خرید عارف) 0333-2272206
NB-177-30-11-2025

گلستان جوہر بلاک 8-400، 3-400 مرتع گز پانڈری ہال، رہائشی پلاٹ، نقشہ اپرو، مناسب قیمت۔ سوڈان اور PIA سوسائٹی اسکیم 33 کی تمام سوسائٹیز میں اپنے پلاٹس کی فوری اور بہترین آفر کیلئے رابطہ ایسوسی ایٹس 0300-2296151
NB-245-30-11-2025

پلاٹ برائے فروخت
PLOT FOR SALE

احسن ٹاؤن اسکیم 33
اسکیم 33 میں 120 گز احسن ٹاؤن میں آج پلاٹ خریدیں کل اپنا گھر بنائیں قیمت صرف 30 لاکھ ایس ٹیل اسٹیٹ 0333-3711988، 0333-3389801
NB-177-30-11-2025

BAHRIA TOWN
بحریہ ٹاؤن بائی بوڈ ایک ::::: بحریہ ٹاؤن بھیجی ہوئی ہر رہائشی پلاٹ 125، 250، 500، 1000 گز، ایڈمنسٹر، ولاز اور کمرشل پلاٹ کیلئے (پاسپورٹ) ESTATEforward:0321-2524660
NB-177-30-11-2025

اس وقت پراپرٹی لینے کا ٹائم ہے
اسکیم 33 تمام سوسائٹیز گلشن معمار 400، 240 گز/مرچنٹ نیوی 600، 400 گز/ملیکہ 300 فٹ روڈ 600 جوڑی ایکسٹینشن 400، 120 گز/کمرشل 88 گز/سعدی گارڈن 88 گز/کمرشل میرثہ 400، 240 گز/پنجابی سوسائٹی 240، 120 گز/جوہر 240، 400 گز/سعد آباد سوسائٹی 200 گز/نیوٹ گلشن معمار 400 گز/بیگل حسن 200 گز/ASF سٹی 120 گز/گلستان ٹاؤن 200، 120 گز/سٹی سوسائٹی 5000 گز/نیوٹ 200 فٹ روڈ بلاک ڈیلی ڈیشن اسٹیٹ 0336-2042537، 0345-2214037
NB-177-30-11-2025

ریڈیو پاکستان میں خرید و فروخت
کراچی بلاک 25 A ریڈیو پاکستان، پنجابی سوسائٹی 25A، گندھارا PS فیز 1/2، بنارسی بلاک، بہترین گولیار، مہران، منڈیلے میں پلاٹوں کی خرید و فروخت کیلئے رابطہ محسن احمد 0336-2218293
NB-177-30-11-2025

کراچی پارٹ 24A/25A/27/A
کراچی پارٹ سیکٹر 24A، 25A، 27A، نزد ہٹ آباد، پنجابی سوسائٹی فیز 1، بنارسی بلاک

جنگ کلاسیفائیڈ

پاکستان کا سب سے بڑا کلاسیفائیڈ اخبار

تعلیم و تربیت
TRAINING & EDUCATION

جوہر VIP لوکیشن بہترین فرنشڈ اسکول شام میں کوچنگ سینٹر/انسٹیٹیوٹ/لینگویج سینٹر کیلئے دستیاب تجربہ کار خواتین/حضرات جو کرایہ پر لینے یا پارٹنر شپ میں دلچسپی رکھتے ہوں سر سعید 0345-2519531
NB-207-30-11-2025

ٹیوشنز
TUITIONS

ہوم ٹیوشن (کراچی بھر) کیمبرج فیڈرل آغا خان O/A، IX-XII فزکس کیمسٹری میتھس کمپیوٹر بائیولوجی انگلش لٹریچر لینگویج اردو Alabiha PST اکیڈمی جوہر 0336-2108695
NB-207-30-11-2025

A/O-Levels، ماٹرک تمام مضامین، ایڈمیشن، ریسرچ AIOU، IELTS، GRT، TolFL، بیرون ملک ایڈمیشن رابطہ سر سعید 0300-2231600
NB-160-30/11/2025

کراچی کی سب سے پہلی سب سے پرانی "سرسید ٹیوٹرز اکیڈمی" تمام کلاسز مضامین میں طلبا طالبات گھر بیٹھے پڑھیں 03009226751,34948666
کیش میمو NB-160/30/11/2025

گھر بیٹھے O/A لیول AKUH فیڈرل ضیاء الدین بورڈز کی اے ون گریڈ کی تیاری کریں آپ کی پاس استاد کی جگہ پر ماہر اور تجربہ کار اساتذہ کے ساتھ صرف ایک ماہ میں تیاری مکمل کریں، پروفیسر کی زیر نگرانی کامیابی کی ضمانت، والدین اور اساتذہ فوری رابطہ فائزہ ٹیوٹر اکیڈمی 0331-8091742,0331-2503142
NB-178/30-11-25

A/O,9-10-11-12 (786) لیول، MCAT، BCAT، ECAT سائنس کامرس گروپ ٹیوشن ہوم ٹیوشن ہر کلاس تمام مضامین/ بورڈ، اعلیٰ تعلیم یافتہ ٹیوٹرز بھی رابطہ کریں حرمین ایجوکیشن سروسز رجسٹرڈ 0321-1264081
NB-178/30-11-25

کمپیوٹر
COMPUTER

INFRA کا خواب ہنرمند پاکستان

INFRA (رجسٹرڈ سندھ ٹیکنیکل بورڈ) سے کوئی بھی پروفیشنل کورس کریں اور روشن مستقبل کی جانب قدم بڑھائیں ☆ Smartphone ریپیئرنگ ☆ iPhone Advanced ریپیئرنگ ☆ کمپیوٹر ہارڈ ویئر نیٹ ورکنگ ☆ Laptop ریپیئرنگ ☆ A.C.I.T ☆ CCTV Online ☆ CCNA گرافک ڈیزائننگ ☆ ویب ڈیزائننگ اینڈ ڈیولپمنٹ ڈیجیٹل مارکیٹنگ ☆ A.D.I.T ☆ MS Office ☆ کمپیوٹرائزڈ اکاؤنٹنگ ☆ AutoCAD ☆ مزید معلومات کیلئے اپنا اور کورس کا نام لکھ کر اس نمبر پر صرف SMS یا WhatsApp کریں 0300-8759007 INFRA (ڈیفنس، صدر) www.infra.pk UAN: 021-111-773-256
کیش میمو NB-216-30-11-2025

INFRA A.C.I.T کورس

INFRA (رجسٹرڈ سندھ ٹیکنیکل بورڈ) سے 6 ماہ کا A.C.I.T کورس کریں اور I.T کی فیلڈ میں اپنا کیریئر بنائیں مزید معلومات کیلئے اپنا نام اور ACIT لکھ کر SMS یا WhatsApp کریں 0300-8759007 INFRA (ڈیفنس، صدر)
کیش میمو NB-216-30-11-2025

شارٹ کورسز
SHORT COURSES

☆ ٹیلی کام فاؤنڈیشن ☆

(1) آپٹیکل فائبر کیبل جوائنٹنگ (2) CCTV (3) GPON/FTTH یقینی جاب مواقع کیلئے رابطہ کریں 021-34681748، 0333-3570435
کیش میمو NB-175-30-11-2025

INFRA اسمارٹ فون ریپیئرنگ

INFRA (رجسٹرڈ سندھ ٹیکنیکل بورڈ) سے IPHONE, SAMSUNG اور دیگر اسمارٹ فون ہارڈ ویئر اور سافٹ ویئر ریپیئرنگ پریکٹیکل اور پروفیشنل طریقے سے سیکھیں اور ہزاروں نہیں لاکھوں کمائیں، مزید معلومات کیلئے اپنا نام اور SMART لکھ کر SMS/WhatsApp یا Call کریں 0300-8759007 WWW.INFRA.PK UAN: 021-111-773-256 ☆☆ انفرا کا خواب ہنرمند پاکستان ☆☆
کیش میمو NB-216-30-11-2025

اپناپن
SENTIMENTS

☆☆☆ مبارک باد ☆☆☆ مبارک باد ☆☆☆ INFRA کے اسٹوڈنٹ اویس بھارنے کو کامیابی سے گرافک ڈیزائننگ کورس مکمل کرنے کے بعد برانڈلیس ڈیجیٹل، پی ای سی ایچ ایس کراچی میں Internship کا آغاز کر دیا ہے۔ INFRA انکو اور انکے تمام گھروالوں کو مبارکباد پیش کرتا ہے اور ان کی کامیابی، ترقی اور رزق میں برکت کیلئے دعا گو ہے ☆☆ انفرا کا خواب ہنرمند پاکستان ☆☆
کیش میمو NB-216-30-11-2025

بیوٹی پارلر
BEAUTY PARLOUR

ونیشس کے بیوٹی پارلر میں ہیلپر اور ٹیوشن کی فوری طور پر ضرورت ہے رابطہ کریں 021-37444295، 021-35385455
NB-220-30-11-2025

ضرورت رشتہ
MATRIMONIAL

کنوارہ لڑکا 38، MS امریکہ سٹیزن، سنی لڑکی 28، CA آرٹیکلڈ، USMS51 کراچی برنس (کینیڈین) لڑکا 31، MBBS، DHA، MBA لڑکی کیلئے لڑکیوں کی رشتے درکار سرانوار 0341-1273111
NB-177-30-11-2025

مرد 50 سال اردو اسپیکنگ گورنمنٹ جاب ذاتی مکان کیلئے دین دار صوم وصلوٰۃ کی پابند خاتون کا رشتہ درکار ہے رابطہ کریں 0318-2956985
NB-177-30-11-2025

38 سالہ سنی، سید، نمازی، طلاق یافتہ لڑکی کیلئے دین دار نمازی پوش علاقے والے رشتہ درکار ہے WhatsApp:0300-2173267
NB-177-30-11-2025

بیٹی 31 سال قد 5'3" ماسٹرز پنجابی فیملی پوش ایریا ہم پلہ رشتہ مطلوب ہے پروفائل SEND کیجئے WhatsApp:0330-2347320
NB-207-30-11-2025

لڑکی کنواری 45 گریجویٹ پٹھان فیملی بیرون ملک رہائش پذیر کیلئے رشتہ درکار بیرون ملک والوں کو ترجیح، پڑھی لکھی فیملی رابطہ کریں 0300-9017770
NB-207-30-11-2025

بیٹا 24 سال ڈپلومہ CIT برسر روزگار گریجویٹ اچھی آمدنی کیلئے اچھی فیملی سے 20 تا 22 سالہ لڑکی کا رشتہ درکار ہے رابطہ 0370-3993094
NB-207-30-11-2025

لڑکا 33 سال شیعہ سید BBA سیمی گورنمنٹ ادارے میں ملازم کیلئے شیعہ ملازمہ پیشہ لڑکی کا رشتہ درکار ہے بیوہ وطلاق یافتہ قبول 0322-1188736
NB-160-30/11/2025

لڑکا 45 شادی شدہ 35 سال تک سنی لڑکی کا رشتہ شریعت کے مطابق اگر گھر رابطہ کریں ایجنسی سے معذرت 0300-2231600
NB-160-30/11/2025

بیٹا کنوارہ عمر 38 سال بینک آفیسر M.Com قد 5'11" سلم اسمارٹ فیملی اردو اسپیکنگ 200 گز پر ذاتی رہائش کیلئے گورنمنٹ ٹیچر/لیکچرار/ MBBS/D.Pharm لڑکی کا رشتہ درکار (والد) 0333-1376889 (والدہ) 0346-3109177
NB-160-30/11/2025

بیٹی 34 سال گورنمنٹ M.A/M.Ed کنواری سنی سلم اسمارٹ قد 5'4" اردو اسپیکنگ کیلئے غیر شادی شدہ تعلیم یافتہ گھرانے کے برسر روزگار ترجیح گلشن اقبال، گلشن جوہر FB ایریا، ناظم آباد و دیگر پوش علاقے والے رابطہ کریں (والد) 0333-1376889 (والدہ) 0346-3109177
NB-160-30/11/2025

18/19 یتیم لڑکیاں، طلاق خلع والدہ/والد سپورٹنگ UK/ مالدار بیوہ، خوبصورت، پوش ایریا ڈاکٹر/انجینئر USA، 0370-2318058
کیش میمو NB-160-30/11/2025

بیٹی 32 سال M.Sc قد 5'3" سید، سنی کیلئے MS/M.Sc/MBA اور اردو اسپیکنگ لڑکوں کے والدین پروفائل واٹس ایپ نمبر پر بھیجیں: 0341-6623062 (نو کال پلیز)
NB-245-30-11-2025

گورنمنٹ آفیسر گریڈ 18 (علیحدگی) ذاتی فلیٹ دوسری بیوی کی ضرورت بیوہ یا طلاق یافتہ ٹیچر رابطہ کریں (اے) موبائل نمبر 0301-2851221
NB-178/30-11-25

بیٹا 32 سال گریجویٹ، ویلڈر، اردو اسپیکنگ کیلئے ایک اچھی خوبصورت پڑھی لکھی لڑکی کا رشتہ چاہیے رابطہ واٹس ایپ 0304-2131820
NA-478-30-11-2025

بیٹی 40 سال خوبصورت خلع یافتہ دو چھوٹے بچے کیلئے کسی بزنس مین یا سرکاری نوکری والے سے رشتہ درکار ہے رابطہ 0315-0287134
NA-478-30-11-2025

ضرورت رشتہ
MATRIMONIAL

میٹرک انٹرمیڈیٹ ہر مسلک برادری

چارٹرڈ اکاؤنٹنٹ، پی ایچ ڈیز، انجینئرز، ڈاکٹرز، نرسز، آرکیٹیکٹس اور بزنس کمیونٹی کے رشتے موجود ہیں، نو ٹائم ویسٹرز (جمال بھائی) 0347-5109000
کیش میمو NB-239-30-11-2025

بہن MBBS خوبصورت 46 خلع یافتہ قد 5.5" اردو اسپیکنگ سنی کیلئے ایجوکیٹڈ سیٹلڈ کیئرنگ 50 تک میل (بچے قبول) ترجیح میٹرک رہائش 0335-2604353
NB-220-30-11-2025

بیٹی 24 سالہ گریجویشن اور بیٹا انجینئر 29 سالہ سعودیہ میں مقیم کیلئے پڑھے لکھے لڑکے اور لڑکیوں کے والدین رابطہ کریں 0321-1350459
NB-264-30/11/25

نکاح ثانی کا 71 سالہ خوداشتمند انجینئر اردو اسپیکنگ کراچی کے پوش علاقے کا رہائشی، صحت مند، ذاتی مکان، گاڑی، معقول ذرائع آمدنی، مرد کو ایک اردو اسپیکنگ، گریجویٹ، صحت مند، تندرست گھریلو، قبول صورت، صوم وصلوٰۃ کی پابند (کسی بھی مسلک سے تعلق رکھتی ہو) خاتون جن کی عمر 50 سے 55 سال کے درمیان ہو، کنواری، بانجھ، بیوہ، طلاق یافتہ (جس کا کوئی بچہ نہ ہو) کی تلاش ہے، پہلی بیوی حیات اور صحت مند ہیں لیکن نارتھ امریکہ میں اپنے بیٹوں کے ساتھ رہائش پذیر ہیں وہ پاکستان میں رہنے کو تیار نہیں ہے، اسی وجہ سے شریک حیات کی تلاش ہے، جو قدم قدم پر ساتھ دے اور ساتھ رہے، کوئی ڈیمانڈ نہیں ہے، گھر میں کوئی ذمہ داری نہیں ہے اور نہ ہی کوئی ساتھ رہتا ہے، شادی کی خواہشمند خاتون یا ان کے لواحقین 0336-8066447 WhatsApp پر اپنی تفصیلات بھیجیں (نوٹ: شادی دفتر والے بروکرز رابطہ نہ کریں)
NB-264-30/11/25

میرا بھائی عمر 50 سال گورنمنٹ ملازم، دوسری شادی کا خواہشمند گھریلو لڑکی کا رشتہ درکار رابطہ 0341-2513091
کیش میمو NB-175-30-11-2025

لڑکا عمر 22 سال اچھی جاب BBA اردو، پنجابی اچھی جاب پڑھی لکھی اہل تشیع اور شریف گھرانے کی لڑکی کا رشتہ درکار صرف والدین رابطہ کریں 0309-7830864
NB-180/30/11/25

بیٹی 27 خوبصورت وخوب سیرت سوفٹ ویئر انجینئر MNC کیلئے ایجوکیٹڈ/اسٹیبلشڈ، اردو، پنجابی چھوٹی فیملی سے رشتہ درکار ہے۔ والد 0333-1231867
NB-338-30-11-2025

میرا بیٹا عمر 35 سال کنوارہ سنی سادگی سے نکاح کرنا ہے میرج بیورو سے معذرت والدین رابطہ کریں محمد ابراہیم 0332-2424015
NB-193-30-11-2025

54 سالہ حاضر سروس سرکاری ملازم پہلی بیوی سے طلاق دوسری شادی کیلئے صرف ضرورتمند خواتین رابطہ کریں شادی جلدی سادگی سے 03002403458
NB-206-30-11-2025

تعلیم یافتہ بزنس مین بھائی کیلئے 31 سال تک کا رشتہ درکار رابطہ واٹس ایپ نمبر 0329-0250090
سی ایم۔ SE-JL-2511-0926

فارن سیٹلڈ آرمی آفیسر CSS آفیسر مرد وخواتین ڈاکٹر ولیڈی ڈاکٹر مارکیٹنگ انجینئرز سافٹ ویئر انجینئر دول سیٹلڈ بزنس کلاس فیملیز کے رشتے درکار میچ میکر حاجی مشتاق 0321-7609990
سی ایم۔ SE-JL-2511-0926

امریکہ میں MBBS ڈاکٹر بیٹا عمر 33 سال قد 5.7 USMLE,FCPS,MD (کلیئرڈ) ریسرچ سکالر کیلئے خوبصورت وخوب سیرت ہم پلہ لڑکی کا رشتہ درکار 0301-6115075
سی ایم۔ SE-JL-2511-0965

اپنی بیٹی 32 سال کمپیوٹر انجینئر (گرین کارڈ ہولڈر) کیلئے اعلیٰ تعلیم یافتہ انجینئر/ڈاکٹر، CA مشرقی روایات کے حامل برسر روزگار لڑکے کا رشتہ درکار ہے امریکہ، کینیڈا کے رہائشی کو ترجیح دی جائے گی والدین واٹس ایپ/SMS کریں 0306-527441
سی ایم۔ SE-JL-2511-0966

پہلے رشتہ کیلئے بیرون ملک رشتہ کیلئے ڈاکٹرز، انجینئرز اعلیٰ تعلیم یافتہ طلاق یافتہ خلع یافتہ ہر طرح کے رشتے موجود مسز اینڈ مسٹر صدیقی رابطہ 0332-2589376
SE-JK-2511-0327-Adj

بڑی بیٹی عمر 33 سال زیر تعلیم CA، فیئر کلر اور چھوٹی بیٹی عمر 26 سال تعلیم LLB، فیئر کلر رہائش کینیڈا بے حد شریف فیملی، ہم پلہ رشتہ کینیڈا ہی سے درکار ہے اپنی مکمل پروفائل واٹس ایپ کریں +1(647)574-9176
NB-209/30-11-25

پختہ عمر مرد صاحب حیثیت کو غریب، سیدھی سادی لڑکی کا رشتہ درکار ہے، عمر 30 سے زیادہ اور بچے نہ ہوں، مالی امداد بھی ہوسکتی ہے مزید تفصیلات کے لیے رابطہ کریں فون 0319-2862250
NB-209/30-11-25

بیٹی، عمر 45 کنواری، سنی اردو اسپیکنگ گورنمنٹ اسسٹنٹ پروفیسر کیلئے خاندانی کنوارہ، سنی، اعلیٰ تعلیم یافتہ برسر روزگار گورنمنٹ آفیسر رشتہ درکار ہے والدین رابطہ کریں 0331-2246576
NB-209/30-11-25

ضرورت رشتہ
MATRIMONIAL

لڑکا کنوارہ 32 سعودیہ جاب اکم 12 لاکھ دبئی عمر 45 اکم 25 لاکھ بحریہ ٹاؤن بنگلہ 500 گز عمر 52 گلشن بیوی فوت 3 لاکھ دبئی رہائش والد عمر 45/40 اکم 8 لاکھ بیوی کی اجازت دوسری شادی کیلئے لڑکیاں درکار مالی سپورٹ کی جائیگی حافظ ممتاز 0321-2511044
NB-338-30-11-25

غریب کنواری خوبصورت عمر 18/20 انتہائی کم عمری طلاق یافتہ 3524 سالہ کیلئے کاروباری اور دوسری شادی والے بھی قبول صاحب حیثیت حافظ ممتاز 0321-2511044
NB-338-30-11-25

مرد عمر 48 سال اردو اسپیکنگ پہلی بیوی کی انتقال سادگی سے نکاح کا خواہشمند بیوہ، طلاق یافتہ وغیرہ خواتین رابطہ موبائل 0316-2326199
B-direct

دو خواتین جو کافی موٹی، لمبی ہوں بیوہ، مطلقہ 55 تک مرد 56 سالہ فوت اردو رہائش گلشن، بیمن، پنجابی، کو نکاح چاہیئے 0311-3633260
SE-JK-2511-0485

مرد عمر 48 سالہ اردو اسپیکنگ پہلی بیوی کا انتقال سادگی سے نکاح کا خواہشمند بیوہ، طلاق یافتہ رابطہ موبائل، بھائی کنوارہ 37 سال سنی اردو اسپیکنگ تعلق رکھتی ہو گلشن کاسٹ یوسف زئی کا کاروبار عمر 34 سالہ اچھی جاب کیلئے رشتہ چاہیے 0336-2280908
0322-2868940
B-Direct

میرج بیورو
MARRIAGE BUREAU

معززو اعلیٰ تعلیم یافتہ کراچی کے شیعہ اور سنی، اردو اسپیکنگ گھرانوں کے رشتے موجود ہیں عظیم عباس جعفری 0322-2645441
NB-177-30-11-2025

فری رشتہ سروس: ہمارے پاس امریکہ، کینیڈا کے اچھے پڑھے لکھے شریف گھرانوں کے رشتے موجود ہیں رابطہ کریں 0336-4385897
NB-177-30-11-2025

شادی زندگی کا سب سے اہم فیصلہ ہے! ہم آپ کیلئے قابل اعتماد اور پروفیشنل سروس فراہم کرتے ہیں پرفیکٹ لائف پارٹنر تلاش کرتے ہیں آج ہی رابطہ 0335-9424274
NB-177-30-11-2025

PECHS گلشن اقبال گلستان جوہر میں لڑکے لڑکیوں کے اعلیٰ رشتوں میں مسز مہ سے استفادہ کیساتھ رابطہ کریں 0334-3273378
NB-177-30-11-2025

ملک/بیرون ملک تعلیم یافتہ فیملیز اعلیٰ خاندانی معززین رجوع کریں، امریکہ/کینیڈا آسٹریلیا/انگلینڈ/یورپ سیٹلڈ رشتوں میں رشتہ کے لئے مسز نور بانو 0308-2158664
NB-207-30-11-2025

ارجنٹ میچنگ کریں ڈاکٹر CA انجینئر MBA پروفیشنل امریکہ کینیڈا آسٹریلیا UK گلف کراچی (اردو، سندھی پنجابی) گلستان جوہر مشہد مسز Alabiha 0313-2708470
NB-207-30-11-2025

پہلے رشتہ کیلئے بیرون ملک طلاق، خلع (بیوہ، بچوں والی) دوسری شادی ڈاکٹر انجینئر USA/UK بینکرز آفیسرز کیلئے 0317-2634539 واٹس ایپ
NB-160-30/11/2025

خاندانی تعلیم یافتہ بااخلاق فیملیز رجوع کریں، ☆☆ سائرہ باجی ☆☆ موبائل نمبرز 0334-1324183، 0300-2627705
کیش میمو NB-160/30/11/2025

کوئی رجسٹریشن فیس نہیں اعلیٰ تعلیم چھوٹی عمر طلاق خلع اور باہر ممالک کے بھی رشتے ہیں رابطہ کریں مسز اینڈ مسٹر خان 0348-8369701
NB-178/30-11-25

مسز شیخ PECHS الحمد اللہ اردو، پنجابی، پوش علاقے کے خاندانی اور طلاق یافتہ رشتے موجود ہیں صرف تعلیم یافتہ رجوع کریں واٹس ایپ 0335-0344758
NA-478-30-11-2025

لڑکی 25 سال خوبصورت اعلیٰ تعلیم یافتہ انٹرنیشنل یونیورسٹی اسلام آباد، کیمبرج یونیورسٹی UK لیور پول رہائش اسلام آباد خواہشمند مختصر فیملی کیلئے تعلیم یافتہ رشتہ درکار ہے کراچی کا اسلام آباد رابطہ 0333-2371107 (بیگم فاروقی)
کیش میمو NB-175-30-11-2025

بہترین رشتوں / شادی کیلئے رابطہ کیجئے الوی سروسز موبائل نمبر 0346-3434940، 0332-2603589
NB-180/30/11/25

فری رجسٹریشن کنوارے، کنواری، طلاق یافتہ، بیوہ، معذور، اور ہر عمر کے لئے بہتر رشتوں کے لئے رابطہ کیساتھ رابطہ (ملتان) واٹس ایپ 0311-0255848
NB-180/30/11/25

لڑکوں کی کنسلٹیشن فری ڈاکٹر، انجینئر، MBA، رشتے موجود ہیں UP، بہار، حیدرآبادی، پنجابی، اور بزنس والے بھی رابطہ (مسز رانی) 0333-2077263
کیش میمو NB-175-21-09-2025

میرج بیورو
MARRIAGE BUREAU

27 سالہ تجربہ مسز ہما ملک

اعلیٰ خاندانی ایجوکیٹڈ کیلئے اردو، پنجابی، سندھی، بلوچی، میمن فیملیز پروفیشنل تعلیم یافتہ لڑکے لڑکیاں علاوہ ازیں ڈاکٹرز، انجینئرز، بزنس/کلفٹن ڈیفنس علاقے امریکہ، کینیڈا، آسٹریلیا، انگلینڈ، جرمنی/عرب ممالک کے سیٹلڈ رشتے بھی موجود اعتماد کیساتھ رابطہ کریں 0341-2114365/0335-3266546
NB-177-30-11-2025

Mrs.Shams بفرزون/گلشن

جوڑے تو آسمانوں پر بنتے ہیں ہم تو ذریعہ ہیں، اندرون و بیرون ملک کے رشتے درکار صرف فیملی رابطہ کریں موبائل 0336-8509670، WhatsApp:0313-1012630
NB-160-30/11/2025

مسز ممتاز قریشی (تجربہ 43 سال)

بلا معاوضہ رشتے کلفٹن ڈیفنس گلشن وملینیم سوسائٹی (رجسٹرڈ 1982) روزنامہ ممتاز قریشی، رابطہ نمبرز: 0301-2433718، 0341-2980436، 0333-2433768 کلفٹن/کراچی/امریکہ کیش میمو NB-160/30/11/2025

(گلشن معمار): میرج بیورو

ہمارے یہاں ہر کلاس کے رشتے موجود ہیں اپنے بچوں کے بہترین مستقبل کیلئے ہم سے رابطہ کریں المصطفیٰ آرکیڈ SB-60 سیکٹر X4 نزد نواب پارک گلشن معمار مسز اینڈ مسٹر 0322-3599155
NB-245-30-11-2025

☆ جوائن میرج میکرز ☆

پاکستان اور بیرون ملک مقیم پنجابی، سندھی، اردو اسپیکنگ، سنی شیعہ اور دیگر برادری کے رشتے موجود (مسز خلیم واٹس ایپ) 0342-2706566
کیش میمو NB-175-30-11-2025

☆ مسز طاہرہ ☆

رجسٹریشن فری، معزز گھرانوں کے والدین اعلیٰ تعلیم یافتہ پروفیشنل ڈگری ہولڈرز اندرون و بیرون ممالک میں رشتوں کیلئے اعتماد کیساتھ رابطہ کریں واٹس ایپ 0335-2337349، 021-34151370
کیش میمو NB-175-30-11-2025

مسٹر اینڈ مسز آصف (گلستان جوہر)

UK/USA، سعودیہ، دبئی، امریکہ، کینیڈا دیگر ممالک طلاق یافتہ، بیوہ، طلاق شدہ کنوارہ، پنجابی، سندھی، بہاری، سنی شیعہ رشتے موجود ہیں کیلئے۔ رابطہ 0312-2248318
NB-229-30-11-2025

فی سبیل اللہ کوئی فیس نہیں

نہ رجسٹریشن پہلے نہ بعد میں اپنے بچوں کے رشتوں کیلئے پریشان ہیں شائع کے سرپرست رابطہ کریں کنواری، بیوہ طلاق یافتہ اور پڑھی لکھی لڑکیوں کے رشتے موجود 0346-3568245
NB-178/30-11-25

برائے فروخت
FOR SALE

تمام برانڈز کے A/C ایک ٹن 40000 اور 1/5 ٹن 60000 مکمل فٹنگ کیساتھ ایک سال وارنٹی 0335-2361726، 0315-2209356
NB-177-30-11-2025

ایک ٹن AC 15000، ڈیڑھ ٹن AC 20 ہزار 2 ٹن AC 22 ہزار، چالو بہترین حالت میں فروخت کیلئے رابطہ کریں 0335-2361726، 0315-2209356
NB-177-30-11-2025

300 کلو کے کنٹینر AC، 1 ٹن 27 ہزار، ڈیڑھ ٹن 32 ہزار، تمام برانڈز فوری فروخت ایس ایس (صدر) 0315-2209356
NB-177-30-11-2025

خرید و فروخت
SALE & PURCHASE

اللہ پاک آپ کو خوش وسلامت رکھے (آمین)

پرانے فرنیچر، فریج، ڈیزائن، واشنگ مشین AC قالین، سلائی مشین، وغیرہ، اسٹیبلائزر، بیٹری، کیبل وغیرہ اچھی قیمت پر خریدتے ہیں 0300-2754867
NB-177-30-11-2025

عادل الیکٹرونکس 34972222

پرانے فرنیچر، فریج، اسپلٹ AC، ونڈو AC، LED، ٹی وی، پلاسٹک اور لکڑی کے ہر قسم فرنیچر اچھی قیمت پر خرید و فروخت کی جاتی ہے 0331-2751048، 0300-8989952
NB-177-30-11-2025

حشمت اسکریپ سینٹر

پرانے AC، فریج، UPS، بیٹری، المارئ، جنریٹر، پنکھے، پرانے برتن، اسکریپ کے تمام سامان اچھی قیمت پر خریدے جاتے ہیں 0302-4497978
NB-206-30-11-2025

خرید و فروخت
SALE & PURCHASE

اسکریپ سینٹر AC، ونڈو اسپلٹ، CPU، بیٹری، پنکھے، جنریٹر، برتن، المارئ، تکے، اسٹیبلائزر اچھی قیمت پر خریدتے ہیں رابطہ 0300-2431119
NB-206-30-11-2025

خراب AC، ونڈو اسپلٹ CPU، Battry پنکھے ڈیپ فریزر، جنریٹر، برتن، المارئ، تکے، اسٹیبلائزر اچھی قیمت پر خریدتے ہیں 0306-2664430
NB-206-30-11-2025

ہوم سروس
HOME SERVICE

UPS، AC، مائیکرو ویوز، LED/TV

واشنگ برانڈز TCL، ہائیر، سونی، LG ہیونڈے الیکٹرانکس سام سنگ، PEL اور چائنہ کمپنی کے ماہر ٹیکنیشن ہے ہوم سروس سال وارنٹی اوکاڑہ 0313-7099598
NB-178/30-11-25

چھت سے بارش کی لیکیج ، باتھ روم ، واٹر ٹینک کی لیکیج بغیر توڑ پھوڑ کے ڈیک، کیمرے، وال ایک، ہیٹ، مکمل کا 100% گارنٹی کیساتھ خاتمہ (احمد کیمیکل) اتوار او پن 0345-8076110، 0302-3291019
NB-206-30-11-2025

یوپی ایس / جنریٹر برائے فروخت
UPS/GENERATOR FOR SALE

جنریٹر نقد کی قیمت میں قسطوں پر نیز کرایہ پر کمپنی نینس / سروس کیلئے رابطہ 0321-8268547
☆☆☆-REAL-POWER-☆☆☆
NB-178/30-11-25

500KVA، PERKINS 2800 SERIES ماڈل 2007 مع کینوپی لو ڈسیٹ رابطہ شاکر حسین 0321-2528003، 0333-2524003
NB-178/30-11-25

ہوٹل اور ریسٹورنٹ
HOTEL & RESTAURANT

چلتا ہوا ہوٹل اینڈ ریسٹورنٹ اینڈ چکن سینٹر مکمل سازو سامان کے ساتھ کرایہ پر دستیاب ہے۔ تجربہ کار رجوع کریں ہوم ٹیوشن شاہ 0300-2998951
کیش میمو NB-239-30-11-2025

بزنس اینڈ پروفیشنل
BUSINESS AND PROFESSIONAL

میل/فیمیل، اسٹوڈنٹس، ریٹائرڈ اپنے کام کیساتھ پارٹ ٹائم ورکنگ کریں موبائل/ PC پر رابطہ کریں 0311-3879394
NB-177-30-11-2025

کاسمیٹکس کمپنی کو اپنے کاروبار کو مزید بڑھانے کیلئے مالی طور پر مستحکم افراد کی ضرورت ہے رابطہ کریں موبائل نمبر 0336-1119470
NB-177-30-11-2025

کیا آپ جاب کیلئے پریشان ہیں آپکو روزگار کی تلاش ہے طبیب تکافل انشورنس میں شمولیت اختیار کریں شاندار کیریئر اور کراس کمیشن کے ساتھ کیپنگ سیلز مین موجودہ شعبہ میں میڈیکل حاصل کریں علاقہ میں رہتے ہوئے کام کریں واٹس ایپ یا رابطہ کریں شبانہ باجی 0334-3401272
NB-207-30-11-2025

ممبر شپ برائے فروخت ڈرمز اینڈ فیملی ریزورٹ ممبر شپ برائے فروخت مناسب قیمت فروخت کیلئے خریدار رابطہ کریں 0316-8903013
NB-207-30-11-2025

PECHS بلاک 2 میں واقع اسکول میں دوپہری شفٹ میں کوچنگ سینٹر کیلئے جگہ شراکت داری یا کرایے کی بنیاد پر دستیاب واٹس ایپ 03313262772
کیش میمو NB-160/30/11/2025

تجربہ کار وکلا کی سرپرستی میں پراپرٹی، خلع، طلاق، فیملی پراپرٹی کرایہ داری، کورٹ میرج، بینک ریکوری، پرائیویٹ سول اور کرمنل کیسز، ٹیکنگ، کمپنی، FBR، انکم ٹیکس ریٹرن فری مشورہ، قانونی مدد۔ رابطہ 0316-1146575
NB-245-30/11/2025

PECHS بلاک 6 نزد ہوم آباد گیٹ کے قریب واقع عمدہ کے ہسپتال میں کینٹین کیلئے جگہ کرایہ پر خالی ہے رابطہ کریں موبائل نمبر 0300-2690553
NB-197-30-11-025

گھر بنانے اور گھر خریدنے کیلئے 35 لاکھ روپے تک بینک سے آسان شرائط اور کم مارک اپ پر لون حاصل کریں۔ رابطہ کریں 0334-3122984
NB-338-30-11-2025

بزنس اینڈ پروفیشنل
BUSINESS AND PROFESSIONAL

NGO'S کمپنی رجسٹریشن ٹریڈ مارک

نو ٹیم انکم ٹیکس GST، SRB رجسٹریشن کمپنی کمپنی پرائیویٹ ISO-9001 ٹریڈ مارک کاپی رائٹ آوٹ کیلئے 0304-4688070، 0332-5306659
NB-177-30-11-2025

النافع گروپ

اپنے وقت کو قیمتی بنائیں (نوکری) کاروبار کیساتھ ریئل اسٹیٹ ٹریننگ پروگرام اور ہمارے گروپ کا حصہ بنیں 2 ماہ کا مکمل ٹریننگ پروگرام 3 ہزار کی فیس کا شاپ ہر فرد کو خلت سے پہلے نقصان سے بچنے کیلئے مناسب فیس میں ہماری کنسلٹنسی ضرور لیں 0325-2836303
NB-177-30-11-2025

Content Writing Services

تجربہ کار Writing سروسز (تعلیمی، کاروباری، CV تخلیقی یا کمپنی پروفائل) لکھوانے کیلئے رابطہ کریں WORD-CRAFT 0321-9259030، 0328-2603201
NB-160-30/11/2025

مفت قانونی مشورے

خلع، طلاق، سول، فیملی کرمنل، بینکنگ، کارپوریٹ، چیک باؤنس جائیداد کی ٹرانسفر لیٹرز آف ایڈمنسٹریشن مشورہ کیلئے عزیز ایڈووکیٹ ٹرسٹ رجسٹرڈ 0300-2375869
NB-245-30-11-2025

کرائے کا گھر چھوڑیں اور اپنا گھر لیں۔ اسکے علاوہ بزنس لون، پرسنل لون، کارلون کیلئے رابطہ کریں۔ میسرز اسٹار انٹرپرائز موبائل 0319-6874591
NB-338-30-11-2025

صرف 5 ہزار سے اپنے ہی ایریا میں 2 سے 3 گھنٹے مصالحہ جات کی سیکٹر کا کام کریں اور ماہانہ 15 سے 20 ہزار کمائیں 0335-3295126 لیاقت آباد
NB-229-30-11-2025

بہترین ماہانہ آمدنی کا موقع! 22 لاکھ کرایہ پر چڑھی ہوئی پراپرٹی برائے فروخت ڈیمانڈ 45 کروڑ رابطہ کریں برائٹ اسٹیٹ 0334-2631315
NB-206-30-11-2025

کاروباری سہولت مرکز، کاروبار، سرمایہ کاری اور نئے اسٹارٹ اپس کو سہولت فراہم کی جاتی ہے، رجسٹریشن کیلئے ہم سے رابطہ کریں، سالانہ فیس 300 صرف واٹس ایپ کوئی کال نہیں 0335-2806533
NB-168-30-11-2025

لون کیلئے رجوع کریں کاروباری، دکاندار، پنشنر حضرات تنخواہ دار ملازمین کو کنسلٹ میں آسانی ہر طرح کی لون کی سہولت موجود 0330-2004505
NB-186-30-11-2025

ہم آپکو کاروبار کے مواقع فراہم کرتے ہیں اگر آپ معاشی پریشانی سے آزاد ہونا چاہیں رابطہ 0337-3306225، 0317-2985797
NB-186-30-11-2025

خلع، طلاق، فیملی پراپرٹی کورٹ میرج، سول کیس میں قانونی مشورے کیلئے رابطہ کریں: رضوانہ قریشی 0333-3652460
NB-067-30-11-2025

کیا آپ پراپرٹی یا آٹو خرید نا چاہتے ہیں، گھر یا فلیٹ کی فنانسنگ چاہتے ہیں، سولر، انورٹر، کنسٹرکشن ریٹینیشن پلاٹ لون کیلئے ڈیل کریں 0315-1733856
NB-338-30-11-25

نیلامی
AUCTION

معاہدہ برائے سالانہ اسکریپ: اسپٹ لیبارٹریز (پاکستان) لمیٹڈ کو لانڈھی اور کورنگی پلانٹ کے لیے سالانہ اسکریپ کنٹریکٹ کے لیے سربمہر ٹینڈر مطلوب ہیں، جو 01 جنوری 2026 سے 31 دسمبر 2026 کی مدت کے لیے ہے خواہش مند حضرات -/1,000,000 روپے قابل واپسی بے آرڈر بنام اسپٹ لیبارٹریز پاکستان لمیٹڈ کے ساتھ شرکت کر سکتے ہیں۔ عام اسکریپ میں درج ذیل اشیاء شامل ہیں: لوہا، شیشہ، کسی پلاسٹک، کسی کارڈ، کاغذ، لکڑی، ڈرم (لوہے، پلاسٹک اور کیبن کے) وغیرہ شامل ہیں۔ انتظامیہ بغیر وجہ بتائے کسی بھی بولی کو مسترد کرنے، تاہم جن وینڈرز نے پلانٹ میں کاروباری دن میں اپنا بے آرڈر واپس کی جائے، سب سے زیادہ بولی والے کے پاس SSWT-EPA اور کرنٹ سرٹیفکیٹ ہونا ضروری ہے، دلچسپی رکھنے والے حضرات 01 سے 04 دسمبر 2025 (پیر تا جمعرات) صبح 10:00 سے شام 4:00 بجے تک مقامات کا دورہ کر سکتے ہیں۔ پیشکش جمع کروانے کی آخری تاریخ 05 دسمبر 2025 شام 4:00 بجے ہے۔ وزٹ اور شرائط و ضوابط کے لیے براہِ کرم رابطہ کریں: جناب لیاقت علی 021-38709583 (لانڈھی) اور جناب احمد علی 021-38771212 (کورنگی) اسپٹ لیبارٹریز (پاکستان) لمیٹڈ (لانڈھی) اور کورنگی پلانٹ، قائد آباد، کورنگی انڈسٹریل ایریا، کراچی
NB-211-30-11-2025

نیلامی
AUCTION

برائے ملٹی نیشنل کمپنی بدھ 03 دسمبر 2025 تین بجے (جہاں جیسا ہے) کی بنیاد پر (ایک عدد 2023 ہنڈا سٹی ایک عدد 2017، ٹویوٹا کرولا XLI ایک عدد 2015 ٹویوٹا کرولا (GLI) تین عدد 2017-2016، 2020 سوزوکی کلٹس معائنہ 2 دسمبر 2025 کیا روپے چار بجے تک 25% کیش موقع پر ادا کرنا ہے بقایا رقم دوسرے دن 12 بجے تک 10% فائنل 20% تین فائنل کیش معلومات کراچی اسٹاک مارٹ C/7 مائی کلاچی روڈ (نزد UBL) فون 35610064، 35610384
SE-JK-2511-0490

جنگ

تمام کلاسیفائیڈ اشتہارات نیک نیتی کے تحت شائع کئے جاتے ہیں۔ لہٰذا ادارہ کسی اشتہار کے غیر حقیقی ہونے یا اس کے تحت کسی بھی قسم کی رقم کا لین دین و دیگر معاملات کا ذمہ دار نہیں ہوگا۔

ڈرائیونگ اسکول
DRIVING SCHOOLS

اسپیشل آفر خواتین ڈرائیونگ اسکول لیڈیز انسٹرکٹر تجربہ کار انسٹرکٹر کی زیر نگرانی ڈرائیونگ سیکھئے گلشن اقبال جوہر برانچ 34855779، 0313، 2812792، 0331، 3381663
NB-172-30-11-2025

گاڑیاں برائے فروخت
AUTO FOR SALE

سوزوکی
SUZUKI

سوزوکی کلٹس VXL-AGS ماڈل 2020-21 اور جینل وائٹ کلر نام پر، رنگ گیئر چورنگی فیڈرل بی ایریا کراچی موبائل نمبر 0333-2189954
NB-177-30-11-2025

سوزوکی آلٹو ماڈل 2022 مینول، کلر سلور، بہترین کنڈیشن، لوکیشن: کورنگی کراسنگ دارالسلام سوسائٹی، رابطہ شام 4 سے رات 12 بجے تک، فون نمبر: 0301-3317607
NB-177-30-11-2025

سوزوکی Hi-Roof ماڈل 2007 گھر کی چلی ہوئی، پیٹرول / CNG، الائے رم وہیل۔ رابطہ 0342-2279349، 0343-6222065
NB-245-30/11/2025

سوزوکی آلٹو VXR سلور کلر ماڈل 2019 گڈ کنڈیشن برائے فروخت بذریعہ نیلام عام رابطہ کریں 0300-0330012
NB-338-30-11-25

کمپنی کی استعمال شدہ گاڑیاں "جہاں ہے جیسی ہے" کی بنیاد پر تحریری بولی کے ذریعے فروخت کی جائیں گی (1) سوزوکی کلٹس VXR ماڈل 2018 (2) سوزوکی مہران VXR ماڈل 2015 گاڑی معائنے کے اوقات (پیر تا جمعہ) صبح 9:00 سے شام 4:00 بجے گاڑی معائنے کی تاریخ یکم دسمبر سے 7 دسمبر (ٹینڈر فارم لائیڈ انجینئرنگ اینڈ ایئر سروسز پرائیویٹ لمیٹڈ 21/3 سیکٹر 22 کورنگی انڈسٹریل ایریا کراچی (نزد) گودام چورنگی سوئی گیس آفس سے حاصل کیا جاسکتا ہے ٹیلیفون نمبر 021-35066901-913 ٹینڈر جمع کروانے کی آخری تاریخ 07 دسمبر 2025 ہے
B-Bond

ٹویوٹا
TOYOTA

TOYOTA-AQUA ماڈل 2013، رجسٹرڈ 2017، بلیک کلر رابطہ کریں موبائل نمبرز 0333-2145955، 0300-9287314
NB-180/30/11/25

ٹویوٹا کرولا آلٹس ماڈل 2022، سفید کلر کمپنی مینٹینڈ، Employee کی چلی ہوئی اور پہلا اونر، موبائل نمبر پر رابطہ کریں 0333-2149452 (نو کیشن لمیٹڈ)
NB-211-30-11-2025

ٹویوٹا کرولا GLI آٹو میٹک (فل اور جینل) اندر TV-2017 ٹوئنٹی کمپنی مینٹینڈ، چلنے میں عمدہ دیکھنے میں اعلیٰ گاڑی فروخت 0333-7673279
NA-478-30-11-2025

شرائط و ضوابط: تمام اشتہارات نیک نیتی کے تحت شائع کئے جاتے ہیں۔ ادارہ کسی اشتہار کے غیر حقیقی ہونے یا اس کے تحت مالی و دیگر معاملات کا ذمہ دار نہ ہوگا۔ اشتہارات کیلئے کلاسیفائیڈ اشتہارات کی بکنگ جمعرات شام 5 بجے تک کی جاتی ہے۔ کم از کم سنگل کالم اشتہار کیلئے ایک سطر میں 8 الفاظ لئے جاتے ہیں۔ اشتہارات صاف اور بڑے صفحہ پر ایک طرف لکھے ہونے چاہئیں، کٹے پھٹے، اوور رائٹنگ والے اشتہارات شائع نہیں کئے جاتے، ایسے اشتہارات پر 15 فیصد اخراجات کاٹ کر رقم واپس کی جاتی ہے۔ شائع شدہ اشتہار میں دونوں نمبروں/موبائل نمبر/ایڈریس/ای میل ایڈریس میں سے کوئی ایک اتفاقیہ غلط شائع ہونے کی صورت میں کلیم درست تسلیم نہیں کیا جائے گا۔ غلط اشتہار شائع ہونے کی صورت میں تین دن میں اپنی تحریری شکایت درج کرائیں ورنہ ادارہ ذمہ دار نہ ہوگا۔ اسکولوں، فرموں، وکلا، پراپرٹی ڈیلرز اور شادی دفاتر والے اشتہارات ان کے لیٹر پیڈ پر لکھے ہونے چاہئیں، نیز شناختی کارڈ کی کاپی منسلک کرنا ضروری ہے۔

اتوار 250 روپے فی سطر .... علاوہ اتوار 170 روپے فی سطر — اتوار ایڈیشن میں اشاعت کے لئے کلاسیفائیڈ کی بکنگ، منسوخی اور ترمیم جمعرات کی شام 5 بجے تک کرائی جاسکتی ہے — اسپاٹ اسکرین 100 فیصد اضافی

جنگ کلاسیفائیڈ
پاکستان کا سب سے بڑا کلاسیفائیڈ اخبار
QR APPLICATION

کیریئر گائیڈ
CAREER GUIDE

ضرورت ہے

ایک **شیٹ میٹل** کمپنی کو ایک CO2 ویلڈر۔ ایک ڈائی میکر ایک AutoCAD+SolidWorks ڈیزائنر کی ضرورت ہے 2 سے 3 سال کا تجربہ لازمی ہے CV، WhatsApp کریں

0335-1376148
0336-3918251

ٹیکنیکل اسٹاف
TECHNICAL STAFF

بڑی گاڑیوں کی مرمت اور دیکھ بھال

کراچی شہر میں باکس بے روڈ ٹرک اسٹینڈ پر واقع ٹرانسپورٹ کمپنی کو 12/24 گھنٹے کیلئے 40 فٹ گاڑیوں کی مرمت اور دیکھ بھال کیلئے درج ذیل اسٹاف کی فوری ضرورت ہے۔ 1۔ فورمین۔ جو ہر قسم کی بڑی گاڑیوں کے تمام کام کروانے اور کسی بڑی ورکشاپ میں 10 سے 15 سال کا لازمی تجربہ رکھتا ہو۔ 2۔ میکینک۔ جو ہر قسم کی بڑی اور چھوٹی گاڑیوں کے ڈیزل انجن کی اور باڈنگ میں ماہر ہو اور کسی بڑی ورکشاپ میں 10 سے 15 سال کا لازمی تجربہ رکھتا ہو۔ تجربہ کار، محنتی اور دیانت دار افراد کو اچھی تنخواہ کے علاوہ گاڑی، پیٹرول اور دیگر روز مرہ کی تمام سہولتیں دی جائیں گی۔ خواہشمند حضرات اپنی اصل دستاویزات اور شناختی کارڈ کیساتھ رابطہ کریں۔ انٹرویو روزانہ صبح 10 بجے سے رات 8 بجے تک۔ رابطہ نمبر ملک اشرف اعوان صاحب منیجر ویئر ہاؤس 0300-8245147۔ ایڈریس: سپریم کونسل آف پاکستان ٹرانسپورٹرز، گیٹ نمبر 5 گلی نمبر 1 پلاٹ نمبر A-45 نیو ٹرک اسٹینڈ باکس بے روڈ کراچی۔

کیش میمو NB-160/30/11/2025

ضرورت برائے کنسٹرکشن اسٹاف

(1) کوانٹیٹی سرویئر (Quantity Surveyor) کراچی آفس کیلئے جس کو کوانٹیٹی نقشے سے نکالنے اور بلنگ شیڈول بنانے اور کمپیوٹر پر مکمل کمانڈ لازمی ہے تجربہ کم از کم 8 سال۔ BE Civil/DAE (2) گھارو پروجیکٹ کیلئے سیفٹی آفیسر جس کے پاس تمام سیفٹی کے کورسز لازمی ہونے چاہیے۔ اپنی درخواستیں ای میل کریں

سیلز اور مارکیٹنگ اسٹاف
SALES AND MARKETING STAFF

مشہور ملٹی نیشنل ادارے کو سیلز منیجرز اور سیلز اسٹاف (میل/فیمیل) تعلیم انٹر، عمر 22 سے اوپر، شاندار معاش، شاندار سیلری + پیٹرول + میڈیکل + کار۔ CV واٹس ایپ 0321-2010255 سعد کاظمی

NB-338-30-11-2025

مشہور مالیاتی ادارے کو میل/فیمیل اسٹاف درکار ہے۔ تجربہ کار، فریش حضرات کیلئے بہترین موقع۔ تعلیم کم از کم انٹر۔ رابطہ کریں 0300-2259526 سید عثمان

NB-338-30-11-2025

نیا ناظم آباد کے پروجیکٹ کی سیلز کیلئے تجربہ کار محنتی میل/فیمیل اسٹاف کی ضرورت ہے

جو پراپرٹی کی معلومات اور تجربہ رکھتے ہوں
انٹرویو پیر تا جمعرات 1 بجے تا شام 7 بجے

021-33415281
0346-3053435

برانڈڈ کوالٹی مصنوعات فروخت کرنے کیلئے اسمارٹ خواتین کی ضرورت ہے عمر کی حد 25 سال علاوہ الیکٹرانکس مصنوعات کی فروخت کیلئے مرد/خواتین کی ضرورت فکسڈ سیلری 30 ہزار روپے۔ ڈیٹیل واٹس ایپ کریں 0308-2794279,0331-2377885

NB-172-30-11-2025

بائیک رائیڈر کی ضرورت ہے سیلری + کمیشن + فیول ذاتی بائیک قریبی رہائشی کو ترجیح پلاٹ 188 سیکٹر 24 کورنگی انڈسٹریل ایریا 03232738786

میڈیکل/پیرامیڈیکل اسٹاف
MEDICAL/PARA MEDICAL STAFF

بحریہ ٹاؤن نئے ڈائیگنوسٹک سینٹر کیلئے ہر شعبہ کے اسپیشلسٹ ڈاکٹرز، لیب ٹیکنیشن، الٹرا ساؤنڈ کیلئے سونولوجسٹ فارمیسی کیلئے جگہ دستیاب۔ بحریہ ٹاؤن کے رہائشی قابل ترجیح فوری رابطہ 0331-9068921

NB-177-30-11-2025

سیٹ کلینک کیلئے شام 6 بجے سے رات 9 بجے رات تک کیلئے MBBS ڈاکٹرز درکار۔ پتہ: سیکٹر 5-J، کالا اسکول چوک، نیو کراچی رابطہ 0333-3578547

NB-229-30-11-2025

معروف فوڈ کمپنی کو محنتی ورکرز کی ضرورت ہے۔ 28000/- تنخواہ کے علاوہ دوپہر کا کھانا، اوور ٹائم اور ماہانہ 2 چھٹیاں بھی فراہم کی جائیں گی۔ ملازمت کے لیے عمر کی حد 20 سے 35 سال ہے۔ پتہ SITE ایریا۔ دلچسپی رکھنے والے امیدوار اپنی حالیہ تصویر کے ساتھ اپنی مکمل تفصیلات صرف واٹس ایپ (WhatsApp) کے ذریعے 0336-2193453 پر بھیجیں۔

NB-211-30-11-2025

تجربہ کار کوالیفائیڈ ڈسپنسر جو پشتو زبان جانتا ہو پرکشش تنخواہ CV واٹس ایپ کریں (ڈاکٹر جاوید فردوس) WhatsApp:0332-2418007

NB-206-30-11-2025

فیمیل ڈاکٹرز، ریسپشنسٹ کی ضرورت ہے۔ الٹرا ساؤنڈ، لیب اور نرسنگ کی کورسز کی سہولت۔ کورنگی ناظم آباد پاور ہاؤس، نارتھ کراچی تفصیلات کیلئے 0315-9217599,0300-9217599

NB-209/30-11-25

M.B.B.S ڈاکٹرز اور فیمیل ریسپشنسٹ اسسٹنٹ اور ہیلپرز کی ضرورت ہے مزید تفصیلات کیلئے رابطہ کریں 0331-2879859

NB-209/30-11-25

لدھیانہ (میر پور ساکرو) میں NGO کے زیر انتظام کلینک کیلئے MBBS لیڈی ڈاکٹرز (گائنی میں تجربہ قابل ترجیح) کی ضرورت ہے۔ گلشن حدید/دھابیجی/گھگھر سے پک اینڈ ڈراپ دیا جا سکتا ہے۔ امیدوار اپنی CV واٹس ایپ کریں 0300-2953030

NB-067-30-11-2025

سیلز اور مارکیٹنگ اسٹاف
SALES AND MARKETING STAFF

ادارے کو باصلاحیت، محنتی میل/فیمیل جو مارکیٹنگ میں اپنا کیریئر بنانا چاہیں تعلیم کم از کم میٹرک رابطہ کریں 0307-5773126,0312-1135796

NB-177-30-11-2025

نوجوان خواتین و حضرات کی ضرورت ہے محنتی پرعزم جن کو پرکشش آمدنی دی جائیگی عمر 24 سال اس سے زائد تعلیم انٹر یا اس سے زائد رابطہ جاوید 0315-8969799

NB-177-30-11-2025

میڈیکل/پیرامیڈیکل اسٹاف
MEDICAL/PARA MEDICAL STAFF

Well Decorated Clinic

مین گرم چشمہ روڈ، واقع نزد رحمانی موڑ نارتھ کراچی پر ایک چلتا ہوا مشہور و معروف کلینک کیلئے ڈاکٹرز کی ضرورت ہے، جو ٪ پر یا ٹھیکے پر کلینک چلائیں، ذاتی جگہ مزید تفصیلات کیلئے رابطہ کریں 0333-2323160 کالنگ/واٹس ایپ

NB-209/30-11-25

SHAMSI HOSPITAL

شمسی اسپتال کو پیڈز اور گائنی ڈیپارٹمنٹ کیلئے ماہر میڈیکل آفیسرز کی ضرورت ہے۔ نیز ماہر فارمیسی ٹیکنیشن، لیبارٹری ٹیکنیشن، OT ٹیکنیشن، الیکٹریشن اور کارپوریٹ بلنگ آفیسر کی بھی ضرورت ہے۔ مزید معلومات کیلئے HR ڈیپارٹمنٹ سے رابطہ کریں: فون: 021-34597184 یا ای میل hrshamsi101@gmail.com

NB-197-30-11-025

50 سال پرانے نفسیاتی اسپتال کو ایک MBBS ڈاکٹر کی ضرورت ہے، گلشن اقبال، نفسیاتی علاج کا تجربہ ہو تنخواہ ملاقات کے بعد 03111774416

NB-177-30/11/2025

گائنی میں تجربہ کار MBBS لیڈی ڈاکٹرز اور ڈرائیور کی ضرورت ہے رابطہ نسیم اسپتال ماڈل کالونی ملیر کراچی موبائل نمبر 0321-3237552

NB-177-30-11-2025

ضرورت برائے لیڈی ڈینٹل سرجن (فریش) رابطہ مری ڈینٹل کلینک محمود آباد نمبر 6 نزد ستارہ بیکری فون 021-35387125

NB-245-30/11/2025

MBBS جنرل فزیشن اور سنڈے ریلیور صبح 10 سے شام 4 بجے تک نواب میڈیکل کمپلیکس لانڈھی کراچی قائد آباد ڈاکٹر سجاد علی شاہ 0334-2886988

NB-197-30-11-025

میل/فی میل ڈاکٹر آپریشن تھیٹر ٹیکنیشن، انستھیزیا ڈاکٹر آئی سی یو ٹیکنیشن اسٹاف نرس LHV لیب ٹیکنیشن ڈائلسز ٹیکنیشن فی میل ریسپشنسٹ وارڈ بوائے فوری رابطہ مع CV فون 0337-0728564

NB-197-30-11-025

اسپیشلسٹ ڈاکٹر جنرل فزیشن چائلڈ گائناکولوجسٹ نیورولوجسٹ آرتھوپیڈک ENT، آئی اور دیگر شعبہ جات کے ڈاکٹرز فوری رابطہ 0337-0728564

NB-197-30-11-025

ہسپتال کی ایمرجنسی وارڈ گائنی چلانے والے تجربہ کار ڈاکٹر اسٹاف کی فوری ضرورت ہے رابطہ منزہ جنرل ہسپتال PECHS-63-D2 بلاک 6 نزد اقبال بیکری فون 0300-2364321 ،34314570

NB-197-30-11-2025

نارتھ ناظم آباد کراچی میٹرک بورڈ آفس کے قریب حنیف ہسپتال میں فارمیسی سیلز/ٹیکنیشن/اسسٹنٹ کی ضرورت ہے امیدوار کو ٹریننگ/1 سال کی جاب کا تجربہ ضروری ہے جو ہسپتال فارمیسی میں ہو۔ خواہشمند امیدواروں سے درخواست ہے کہ وہ اپنی C.V ای میل کریں

کوئٹہ والنٹیرین سٹی میں ہسپتال کیلئے لیڈی ڈاکٹرز ہومیو، ایل ایچ وی، مڈوائف، آیا، لیڈی ورکرز رابطہ 0303-9277718

NB-276-30-11-2025

سٹی ہسپتال کی صفورہ برانچ اور سعدی ٹاؤن برانچ کے لیے میل فیمیل ڈاکٹرز MO، نرسنگ اسٹاف، فیمیل ریسپشنسٹ اور چپڑاسی/Peon کی فوری ضرورت ہے صفورہ چورنگی نزد یمن ہسپتال CV اس نمبر پر واٹس ایپ کریں 0332-2607872,0325-2124334

NB-229-30-11-2025

آفس اسٹاف
OFFICE STAFF

ایک ایونٹ مینجمنٹ کمپنی کو تجربہ کار آفس اسٹاف درکار ہیں پرسنل سیکریٹری، ایونٹ منیجر (فیمیل) جنکے (Highly Contracts) ہوں اسکے علاوہ پرسنل اسسٹنٹ فیمیل اور گرافک ڈیزائنر (میل) کی ضرورت ہے رابطہ کریں 0304-3268320 ای میل hrinfo10020@gmail.com

NB-264-30-11-2025

ایک معروف لاء فرم کیلئے اسٹینوگرافر کی ضرورت ہے انگلش میں روانی لازمی شارٹ ہینڈ میں ایکسپرٹ بشمول مناسب کمپیوٹر اسکلز 40 سال سے زائد نہ ہو اپلائی vacancyavailable2026@gmail.com

NB-207-30-11-2025

ہمیں اپنے ادارے کے CEO کیلئے پرسنل سیکریٹری مسلم اسمارٹ لیڈی کی ضرورت ہے خواہشمند فوری رابطہ کریں 0304-3268320 ای میل hrinfo10020@gmail.com

NB-264-30-11-2025

ہمارے آفس کیلئے ایک میل/فیمیل چاہیے کمپیوٹر ایکسپرٹ ہو، MS آفس ایکسپرٹ ہو روانی سے انگلش بول سکتی ہو جو انگلش میں بات چیت کر سکے رابطہ کریں سیلری 35 سے 40 ہزار 0336-2292919 آفس نمبر 402، 4th فلور مریم بزنس، KCHS نزد اردو بازار شہید ملت برج کراچی

NB-264-30-11-2025

ڈیفنس میں واقع ایک کمپنی کو میل اسسٹنٹ اکاؤنٹنٹ کی ضرورت ہے تجربہ کم از کم 3 سال تعلیم بی کام عمر کی حد 38 سال اپنی موٹر سائیکل لازمی تنخواہ 40 تا 45 ہزار kashif.ahmed1212@gmail.com

کیش میمو NB-239-30-11-2025

صدر الیکٹرونکس مارکیٹ عبداللہ ہارون روڈ میں واقع آفس کیلئے خاتون اکاؤنٹنٹ درکار تعلیم کوئی بھی صدر سے قریب 0300-2785598 ،0333-2148731

NB-193-30-11-2025

آؤٹ ڈور سیلز مین۔ آن لائن کام کرنے والے آفس اسٹاف کی ضرورت ہیں رابطہ کریں 0333-9650650 ،0321-2448230

NB-193-30-11-2025

کلفٹن میں ریسٹورنٹ کیلئے GRO گیسٹ ریلیشن آفیسر عمر 25 سال تک انٹر Unmarried گڈ لوکنگ کسی ریسٹورنٹ کا تجربہ لازمی ڈیوٹی ٹائم شام 5 سے رات 1 بجے تک رابطہ 0300-9885255

NB-206-30-11-2025

لوکیشن آفس کیلئے محنتی تجربہ کار ریٹائرڈ، فریش خواتین حضرات کی ضرورت ہے۔ تعلیم انٹرمیڈیٹ/ "اچھی برادری کو ترجیح دی جائیگی" اپلائی کریں منیجر پیر شیر الزمان 03163148289

NB-276-30-11-2025

آفس/کمپنی کو ورکنگ اسٹاف درکار تعلیم انٹر تا ماسٹرز مینجمنٹ، کوآرڈینیشن، HR ڈپارٹمنٹس کیلئے فریش/تجربہ کار میل/فیمیل پیکیج 60 تا 75 ہزار رابطہ 0310-8841267 ،0331-3865929

NB-276-30-11-2025

سیکریٹری (فیمیل) اور اسکے علاوہ فیمیل مارکیٹنگ اسٹاف کی ضرورت ہے اپنی CV مع فوٹو گراف واٹس ایپ کریں 0304-3268320 ای میل hrinfo10020@gmail.com

NB-264-30-11-2025

ہمیں تجربہ کار لیڈی آفس اسسٹنٹ، لیڈی آفس سیکریٹری پرکشش تنخواہ اور فیمیل آفس اسٹاف کی ضرورت خواہشمند فوری رابطہ کریں 0304-3268320 ای میل hrinfo10020@gmail.com

NB-264-30-11-2025

آفس اسٹاف
OFFICE STAFF

تجربہ کار فی میل اکاؤنٹینٹ درکار

B.Com/BBA/MBA تجربہ کار فی میل اکاؤنٹینٹ کی ضرورت ہے اکاؤنٹس ڈپارٹمنٹ میں کام کا تجربہ ہو اور پبلک ڈیلنگ بھی آتی ہو اپنی C.V کے ہمراہ انٹرویو کیلئے تشریف لائیں پیر تا ہفتہ صبح 9 بجے تا رات 9 بجے تک ایڈریس FL-1/B-2 بلاک 6 گلشن اقبال مین گلشن چورنگی بالمقابل سوئس والی گلی واٹس ایپ 0323-5817359

NB-160-30/11/2025

خاتون کلرک/ٹائپسٹ درکار ہے ایم بلڈرز 186/1 فیصل سینٹر کالونی گیٹ مین شاہراہ فیصل کراچی میں دن 2 بجے کے بعد انٹرویو کیلئے تشریف لائیں انگلش اور اردو ٹائپنگ آنی چاہیے آفس کے اندر مختلف کاموں میں مدد فراہم کر سکے

NB-207-30-11-2025

گلشن اقبال آفس کیلئے فیمیل اسسٹنٹ/ریسپشنسٹ/اسٹاف کی ضرورت ہے جس کو آفس میں کام کرنے کا تجربہ ہو CV واٹس ایپ: 0331-3245993

NB-207-30-11-2025

تجربہ کار ڈیزائن اور ڈرافٹ انجینئر درکار ہے تجربہ 5 سال (KSA) لازمی عربی اور حکومتی طریقہ کار/سپورٹ میں ماہر صرف واٹس ایپ 0310-2818598

NB-160-30/11/2025

CCTV کمپنی کو تجربہ کار اکاؤنٹینٹ کی فوری ضرورت ہے رابطہ کریں ایپ 0324-2426932، 0300-0422824 واٹس ایپ

NB-177-30-11-2025

کیٹرنگ فارورڈنگ کمپنی کو آفس اسٹاف درکار، جنہیں WE-BOC اور کسٹم پروسس سے واقفیت ہو اسکے علاوہ PEON کی ضرورت ہے رابطہ WhatsApp:0333-2386594 pbsmark@hotmail.com

NA-478-30-11-2025

معروف لاجسٹک کمپنی کو ہیڈ آفس کیلئے اکاؤنٹس اسسٹنٹ، آفس اسسٹنٹ کی ضرورت ہے جو GD کسٹمز اور شپنگ کے کام کا تجربہ رکھتے ہوں اپنی CV واٹس ایپ کریں 0315-0090000، ای میل jobskhi1234@gmail.com

NB-220-30-11-2025

فی میل آفس اسسٹنٹ کی ضرورت ہے تعلیم میٹرک کورنگی، ماسٹر کالونی، قیوم آباد، کشمیر کالونی کو ترجیح دی جائیگی رابطہ 0300-2466754

NB-197-30-11-025

ڈیفنس فیز V توحید کمرشل میں آفس ورک کیلئے تجربہ کار پرسنل اسسٹنٹ لڑکی کی ضرورت ہے تعلیم کم از کم انٹر ہو رابطہ کریں موبائل نمبر 0315-8217414

NB-197-30-11-025

آفس، کمپیوٹر، موبائل ورک کیلئے انٹر لڑکی 15-20 ہزار 8 گھنٹے دوپہر 1 سے رات 9، ناظم آباد رابطہ کریں 0345-6680988

NB-180/30/11/25

ایجوکیشنل اسٹاف
EDUCATIONAL STAFF

دی کنگز اسکول

کیمپس II کیلئے قابل اور تجربہ کار فزکس اور حساب ٹیچر (IX-X) (فل ٹائم/پارٹ ٹائم) (BS) قابل ترجیح (2) حساب ٹیچر (پرائمری/سیکنڈری) (IV-VIII) (BS/MSC) قابل ترجیح (3) لیڈی انگلش ٹیچر (پرائمری/سیکنڈری) (IV-VII) (ایم اے انگلش) قابل ترجیح (4) کمپیوٹر (ICT) ٹیچر ترجیح (BCS) سیلری قابلیت اور تجربے کی بنیاد پر کیمپس II ماجد کالونی اصفہانی روڈ نزد بی ایریا 34647434، 34647433 واٹس ایپ 0300-0258288 ای میل kingschool786@gmail.com

NB-207-30-11-2025

فارچون ہاؤس اسکول سسٹم

بلاک 6 گلشن اقبال کو پری اسکول/پرائمری اردو ٹیچر/پرائمری ہوم ٹیچر کلاس II درکار ہیں تجربہ کم از کم 3 سال واٹس ایپ/کال 0304-4900049، 0334-1261126، fsshn9563@gmail.com

NB-160-30/11/2025

مائی لٹل ورلڈ اسکول ملیر/ماڈل کالونی

مونٹیسوری ڈائریکٹرز، انگلش لینگویج ٹیچرز درکار اور سیکنڈری کیلئے Maths کے اساتذہ درکار ہیں 0307-0577227 اور 0349-0210064

NB-338-30-11-2025

سیکنڈری کلاسز کیلئے سائنس ٹیچر کی ضرورت ہے رابطہ کریں ملیر پبلک اسکول رفیع گارڈنز ملیر سٹی رابطہ 0332-3411164

NB-220-30-11-2025

کمپیوٹر پروفیشنل
COMPUTER PROFESSIONAL

سوفٹ ویئر ہاؤس VACANCY

المصطفیٰ ٹرسٹ کراچی کو ساؤتھ ریجن کیلئے IT منیجر کی ضرورت ہے جو کہ ERP سسٹم میں ماہر ہو۔ رابطہ: 03158652380/03450200400 ای میل amt.regionaloffice@gmail.com

NB-338-30-11-2025

آئی ٹی سافٹ ویئر ڈیولپر کی ضرورت ہے مسٹر مبین رفیق ای میل mobinrafiq@hotmail.com WhatsApp:+44-7777-926007

NB-358-30-11-2025

آفس اسٹاف
OFFICE STAFF

میٹرک، انٹر، گریجویٹ خواتین و حضرات مختلف اسامیوں جیکس، سکیورٹی کے رینجرز، فرنٹ ڈیسک وغیرہ حسب قابلیت ترقی بونس مراعات 0318-4885089، 0311-8269996

NA-478-30-11-2025

ہمیں آفس کیلئے میل فیمیل آفس اسسٹنٹ/کلرک درکار ہیں عمر کی کوئی قید نہیں ریٹائرڈ حضرات بھی رابطہ کریں 0336-3585077

NB-207-30-11-2025

آٹو پارٹس کمپنی کو ڈیفنس فیز 2 کسٹمر اکاؤنٹ آفیسر درکار ہے Excel میں مہارت ہو۔ تعلیم Intermediate ضروری ہے CV میل کریں ahs@ntc-autoparts.com

NB-220-30-11-2025

آفس کیلئے اسسٹنٹ لیڈی پرسنل سیکریٹری کی ضرورت ہے کمپیوٹر کا کام جانتی ہو نیو چالی ٹریڈ سینٹر رابطہ 0329-2334143

NB-207-30-11-2025

ہنڈا
HONDA

ہنڈا سٹی 1.3 آٹومیٹک، ماڈل 2015 وائٹ کلر، 135k چلی ہوئی، بہترین کنڈیشن۔ رابطہ 0332-2868010

کیش میمو NB-239-30-11-2025

ہنڈا سٹی ماڈل 2009 (ایسپرو بمپر) آٹومیٹک سلور کلر نیو ٹائر بیٹری کمپنی مینٹینڈ/ڈیلرشپ 2375000 فائنل گاڑی ہوم پر رابطہ 0331-2823037

NA-478-30-11-2025

HONDA-BRV ماڈل 2022، 32953 کلومیٹر، وائٹ کلر Pak-Wheel INSP.9.10/10 فرسٹ اونر تفصیلات رابطہ 0333-2191307

NB-209/30-11-25

مٹسوبشی
MITSUBISHI

Pajero پیٹرول، 1800cc، آٹومیٹک، جاپان کسٹم، سرکاری افسران، زمینداروں کیلئے بہترین و مناسب قیمت، اعلیٰ کنڈیشن رابطہ 0333-2225848

NB-245-30/11/2025

متفرق گاڑیاں
MISCELLANEOUS AUTO

ملازمت کے مواقع
JOB OPPORTUNITY

ایجوکیشنل اسٹاف
EDUCATIONAL STAFF

جنگ کلاسیفائیڈ
پاکستان کا سب سے بڑا کلاسیفائیڈ اخبار

اگر آپ کوئی فلیٹ، مکان، بنگلہ، دکان خریدنا یا بیچنا چاہتے ہیں یا اسے کرائے پر دینا یا لینا چاہتے ہیں، یا آپ کو کسی گیسٹ ہاؤس، فارم ہاؤس، دکان یا آفس کی تلاش ہے، یا آپ اپنا ذاتی پلاٹ خریدنا، بیچنا یا اس کی تعمیر کروانا چاہتے ہیں، تو جنگ کلاسیفائیڈ آپ کی خدمت میں حاضر ہے۔ ہماری سروس آپ کو اپنی پراپرٹی یا گاڑیوں کی خرید و فروخت اور کرائے کے لیے اپنا اشتہار شائع کرنے کا موقع فراہم کرتی ہے تاکہ آپ جلد اور آسانی سے مناسب خریدار یا کرایہ دار تلاش کر سکیں۔ جنگ کلاسیفائیڈ کو برسہا برس سے قارئین اور کاروباری اداروں کا اعتماد حاصل ہے۔ پراپرٹی اور گاڑیوں کے اشتہارات کے لیے جنگ کلاسیفائیڈ کا انتخاب کریں اور اپنے اشتہارات کو لاکھوں قارئین تک پہنچائیں۔ اشتہارات کی بکنگ کے لیے رابطہ کریں

جنگ کلاسیفائیڈ — برسوں کا اعتماد
Ashraf Ali | 0322 270 9790 (کلاسیفائیڈ منیجر)
ashraf.ali@janggroup.com.pk
www.classads.jang.com.pk

THE NEWS JANG Classified

PROPERTY GUIDE

Accommodation Available

Defence

DEFENCE II Ext. 500 sft shop and basement 1800 sft also 2-Bed Apartment, 4th Floor / Pent 3-bedroom flat. Contact: Raja Hameed 0301-2579871, 0334-3319454, NS Estate. (SE-NK-2511-0154)

Estate & Property for Sale

Clifton

Property at Clifton Block-2

FULLY furnished, 8-unit luxury apartments (studio, 2 and 3 bedrooms) with a 20 year track record of solid rental income ideal for investors and for expanding into short term rentals/Airbnb. Contact Belal Jabbar 0300-8453353. (SE-JL-2511-0928)

Shahra-e-Faisal

SHAHRAH-e-Faisal, Union Commercial Area & Tipu Sultan: Commercial Shops for Rent / Sale, Ideal for Courier & Logistics Businesses, Prime location, High visibility, easy access, and secure area, Ready for immediate handover. Contact: 03002178048 – **QURESHI ESTATE.** (SE-NK-2511-0162)

Nooriabad

NOORIABAD available 30 acres site at prime location of Main Jampir Road. Only serious & genuine buyer contact: Mobile 0321-4316633, 0333-6063556. (SE-NK-2511-0165)

Machinery for Sale

TRACTORS, Tractors, Tractors all types of tractors, water tankers, trolleys front loaders, blades, cultivators, ready to available leasing/cash payment, credit card facility available, Karachi Tractors. 35053243-4, 0300-9215385. (SE-NK-2511-0160)

Job Opportunities

Sales Marketing

A reputed packaging company in Korangi requires a Marketing Officer; candidates should be Graduate or Intermediate having 2 to 3 years' experience in relating field with good communication skills. Experience preferred attractive package offered. Drop your CV: abid.fazal@hotmail.com WhatsApp: 0345-3205697. (SE-NK-2511-0153)

Teachers

Lady Staff for School

VICE Principal, Academic Coordinator, Trained Montessori, Primary/ Secondary English, Math's, Science, Urdu and 9-10 Teachers for all subjects. WhatsApp CV on 0333-3041307. Walk-in interview 9am-12pm daily from 1-10 Dec. at PIB Colony, behind Faizan-e-Madina, Karachi. (SE-NK-2511-00158)

SSCA (Group of Schools), is looking for qualified and experienced Combo teacher of (Physics and Maths) and (biology and chemistry) for classes IX and X. Teachers required for Primary and secondary classes for all subjects. Good salary package will be offered. Assistant teachers required for preprimary classes. Apply to: hr@sirsyedacademy.edu.pk Contact: 021-36608876 / 0334-3733660 Address: 1-B 8/12 Nazimabad no 1 adjacent to Sir Syed Government Girls College, Karachi. (SE-NK-2511-0156)

MINDFULNESS and Spiritual Health Centre, Karachi required Male/Female staff. Qualifications: BS / MS/ MA in Clinical Psychology. Send your CV on WhatsApp 0311-3333881. (SE-NK-2511-0161)

FEMALE Urdu teacher required for a kid of class 4 standard for home tuitions in Dha Khi. Preferably Bayview teacher. Interested applicants contact on the following number: Mr. Ishaque, Cell: 0300-9265286. (SE-NK-2511-0155)

URGENTLY required Montessori Directress, Office Assistant (Male) and Sports Teacher (Male & Female both), school located at Block B, North Nazimabad. Send your CV: azeem.recruitment@gmail.com. Contact: 021-36649517, 0333-1038901. (SE-NK-2511-0157)

Others

HIRING Club Ambassadors for a Malaysian-based business group launching the Citizens Services Club – Pakistan: * Graduates, * Confident, career-oriented females, Excellent presentation skills. Rs. 100,000 salary + allied facilities. WhatsApp CV: 0319-0010068. (SE-NK-2511-0159)

classads INTERNATIONAL THE NEWS
RATES
KARACHI Weekdays/Sunday
11/- per word
Minimum 20 words
Bold 100% extra
For more details:
Direct: 32629225
Phone: 2637111-9
Ext: 2530

For Booking Agents

Gulistan-e-Johar (Block-14)
Alisha Advertiser 0321-2316424 0333-2316424

Gulistan-e-Johar (Continental Bakers)
Zai Advertiser 34662723 0333-2272697

Defence (Phase-II Extention)
Ideal Advertiser 35387232 0333-2101709

Light House (Gaari Khaata)
Maria Advertiser 32621259 0321-8926825

Clifton (Schon Chowrangi)
Today's Advertiser 35876486 0333-3037806

Clifton (Khayaban-e-Jami)
Ad-Tech Advertiser 35402874 0333-3220766

Federal.B.Area (Water Pump)
Awan Advertiser 0321-2133202 0300-2483392

Saddar (Gharyali Building)
Khurram Advertiser 35661980 0321-8929646

North Karachi (Nagan Chowrangi)
Mehran Advertiser 36908872 0345-2121477

Gulshan-e-Iqbal (Bait-ul-Mukkaram)
AwamEagle Advertiser 34974146 021-34823375

Defence (12th Commercial)
Raas Advertiser 35889116 0321-2297527

Defence (Tauheed Commercial)
Pride Advertiser 35876750 0333-2197978

Saddar (Gharyali Building)
PressMedia Advertiser 35670811 0345-2369845

Defence (Phase-II Extention)
Add Plus Advertiser 35391475 0300-2730046

Boltan Market (Khaaradar)
General Advertiser 32426224 0300-2217952

پلاٹ برائے فروخت
PLOT FOR SALE

600 گز کا پلاٹ سیکٹر A-5 میگنم ہاؤسنگ سوسائٹی اسکیم نمبر 33، برائے فروخت مزید تفصیلات کیلئے رابطہ کریں 0335-2221961

NB-209/30-11-25

فیڈرل گورنمنٹ، انچولی، قریشی، پیرگل حسن ٹاؤن اور پیر احمد زمان ٹاؤن سوسائٹی اسکے علاوہ اسکیم 33 کی تمام مستند سوسائٹیز میں پلاٹس موجود ہیں: رابطہ کریں، اریب ایسوسی ایٹس 0300-2296151

NB-245-30-11-2025

فیڈرل بی ایریا VIP بلاک 12 میں 100 فٹ روڈ پر 600 گز کمرشل نوعیت نزد (کیفے پیالہ ہوٹل): اسکول / ریسٹورنٹ / بیکری وغیرہ کیلئے نہایت موزوں صرف حقیقی خریدار رابطہ کریں 0300-2296151

NB-245-30-11-2025

جنگ
تمام کلاسیفائیڈ اشتہارات نیک نیتی کے تحت شائع کئے جاتے ہیں۔ لہٰذا ادارہ کسی اشتہار کے غیر حقیقی ہونے یا اس کے تحت کسی بھی قسم کی رقم کا لین دین ودیگر معاملات کا ذمہ دار نہیں ہوگا۔

بینک کو 9 لاکھ کرائے پر دی جگہ اسکول کو 5.50 لاکھ اسکول کو 18 لاکھ کرائے بینک کو 13.50 لاکھ کرائے پر دی ہوئی برائے فروخت ایسٹ ویسٹ 0332-8251396

NB-245-30-11-2025

اسکیم 33 کمپنی اسکول 2350،1625 جو ہر 5500 گز گلشن ہسپتال 2700 نارتھ کراچی اسپتال 2000 گز پلاٹس سیل ایسٹ ویسٹ 0332-8251396

NB-245-30-11-2025

گلستان جوہر VIP بلاک 6 میں 240 گز کارنر ویسٹ ٹرانسفر ڈیمانڈ 165 لاکھ نیز پلاٹس کی خرید فروخت کیلئے رابطہ فیضان 0331-5215219

NB-245-30-11-2025

سعدی گارڈن بلاک 05 میں 120 گز پلاٹ پرائم لوکیشن تمام واجبات ادا شدہ ٹرانسفر پلاٹ قیمت 75 لاکھ موبائل 0302-8476167، 0313-2314372

SE-JK-2511-0487

بلساء میں 600 گز کمرشل لوکیشن 150 فٹ ڈبل روڈ کا اسکول یا شادی حال کیلئے یا کسی بھی کمرشل کیلئے آئیڈیل جوزی بھی ممکن قلیل 0333-2252326

NB-207-30-11-2025

کراچی سیمن 240 گز کارنر، کاٹھیاواڑ سوسائٹی 270 گز کارنر، 240 گز نقشہ پاس، 422 گز اسکے علاوہ کمرشل مزل ایسوسی ایٹس 0300-9290194

NB-207-30-11-2025

گلستان جوہر بلاک نمبر 6 میں مین 200 فٹ چوڑے روڈ پر 600 گز کا پلاٹ قیمت 6 کروڑ روپے برائے فروخت رابطہ 0309-0699993

NB-177-23-11-25-FMG

لاہور

فیز 7 جوڑے انویسٹر ریٹ

Property View آفرز لاہور DHA فیز 7 T بلاک پلاٹ نمبر 1036/1037 مالک سے ڈائریکٹ ڈیل موجود علاوہ R بلاک نزد پارک 20 لاکھ 0321-9486282 کی ایم (QR)SE-2511-0955 کو اسکین کریں)

8 مرلہ کمرشل براڈوے 10 کروڑ

Property Guru (R) آفرز فیز D-8 نزد پارکنگ بہترین لوکیشن مصروف ترین شاہراہ پلازہ بنائیں ماہانہ لاکھوں کرایہ پائیں۔ سجاد امین چوہدری 0300-8434001 کی ایم (QR)SE-2511-0955 کو اسکین کریں)

نرخ نامہ
برائے کلاسیفائیڈ اشتہارات

کلاسیفائیڈ

اتوار	-/250 روپے فی لفظ (3 لفظ 750 روپے)
علاوہ اتوار	-/170 روپے فی لفظ (3 لفظ 510 روپے)
ایڈ ان	-/52 روپے فی لفظ (3 لفظ 156 روپے)
اسپاٹ اسکرین	100% اضافی

کلاسیفائیڈ پینل

سائز 4 سینٹی میٹر 2 کالم

فرنٹ پیج	-/7,000 روپے
اندرونی پیج	-/6,000 روپے

کلاسیفائیڈ انگلش سائیڈ پینل

سائز 3 سینٹی میٹر 2 کالم

فرنٹ پیج	-/4,000 روپے
اندرونی پیج	-/4,000 روپے

کلاسیفائیڈ پیج ڈسپلے (اتوار)

سائز 5 سینٹی میٹر 1 کالم

-/6,000 روپے

مزید معلومات کے لئے

فون: 32637111-9,32629225
ایکسٹینشن: 2530

جنگ کلاسیفائیڈ
جنگ گروپ کے اخبارات میں کلاسیفائیڈ اشتہارات کیلئے
32629225
32637111-9
ایکسٹینشن 2530

کلاسیفائیڈ اشتہارات مندرجہ ذیل جنگ ایجنٹس کے پاس بھی بک کرائے جاسکتے ہیں

ماریہ ایڈورٹائزر
لائٹ ہاؤس/بہادر آباد
32621259
0321-8926825

عوام ایگل ایڈورٹائزر
گلشن اقبال (بیت المکرم)
34974146
021-34823375

اے۔کے۔آر ایڈورٹائزر
گلشن (نیپا)/گلستان جوہر
0334-2121953
0321-2316424

زئی ایڈورٹائزر
جوہر/گلشن (نزد کانٹینینٹل)
0313-2713497
0333-2272697

ہیلپ ایڈورٹائزر
آئی۔آئی۔چندریگر روڈ
0321-8229339
0333-3789669

آئیڈیل ایڈورٹائزر
ڈیفنس (سن سیٹ لین)
35897167
0333-2101709

راس ایڈورٹائزر
ڈیفنس (12th کمرشل)
35889116
0321-2297527

گرین لینڈ ایڈورٹائزر
فیڈرل بی ایریا (عائشہ منزل)
0313-2527095
0300-2120428

مہران ایڈورٹائزر
نارتھ کراچی (ناگن چورنگی)
36908872
0315-6908874

جنرل ایڈورٹائزر
بولٹن مارکیٹ (نزد کھارادر)
32426224
0300-2217952

انصاری ایڈورٹائزر
گلستان جوہر (بلاک 17)
0334-1829786
0314-9364115

مائینڈ اینڈ سول ایڈورٹائزر
نارتھ ناظم آباد (فائیو اسٹار چورنگی)
0334-3672728

اعوان ایڈورٹائزر
فیڈرل بی ایریا (واٹر پمپ)
0321-2133202
0300-2483392

علیشا ایڈورٹائزر
گلستان جوہر/گلشن (نیپا)
0333-2316424
0333-2121953

میمن ایڈورٹائزر
ٹاور
0312-1185242
0321-9214161

ایم۔این۔اے ایڈورٹائزر
گرومندر (نزد دانش)
32236616
0300-2567361

صدیقیز ایڈورٹائزر
گلشن اقبال (الہ دین پارک)
34027438
0333-2258201

کریسنٹ کریئیشن ایڈورٹائزر
PECHS (نرسری)
34380565
0333-3550102

پیس ایڈورٹائزر
کورنگی
0300-3680113
0333-2254855

پرائیڈ ایڈورٹائزر
ڈیفنس (توحید کمرشل)
35876750
0333-2197978

ٹوڈیز ایڈورٹائزر
کلفٹن (شون چورنگی)
35876486
0333-3037806

کیریئر گائیڈ
CAREER GUIDE

جنگ کلاسیفائیڈ
پاکستان کا سب سے بڑا کلاسیفائیڈ اخبار

ٹیکنیکل اسٹاف
TECHNICAL STAFF

انڈسٹریل اسٹاف
INDUSTRIAL STAFF

سیکیورٹی اسٹاف
SECURITY STAFF

ضرورت برائے سیکیورٹی اسٹاف

ڈرائیونگ اسٹاف
DRIVING STAFF

ضرورت برائے کار ڈرائیور

گھریلو ملازمین
DOMESTIC STAFF

بہترین گھریلو ماسی خواتین کیلئے

متفرق اسٹاف
MISCELLANEOUS STAFF

اطلاعِ عام
GENERAL NOTICE

ہوٹل اور ریسٹورنٹ اسٹاف
HOTEL & RESTAURANT STAFF

گارمنٹ اسٹاف
GARMENTS STAFF

گھریلو ملازمین
DOMESTIC STAFF

ڈرائیونگ اسٹاف
DRIVING STAFF

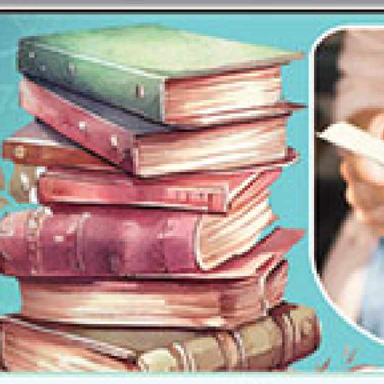

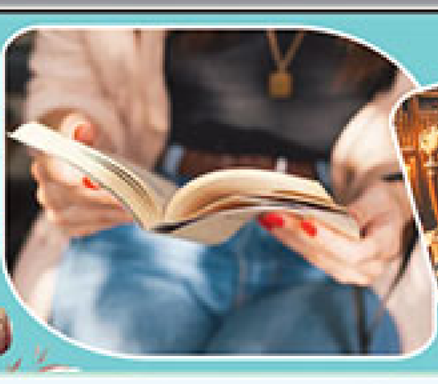

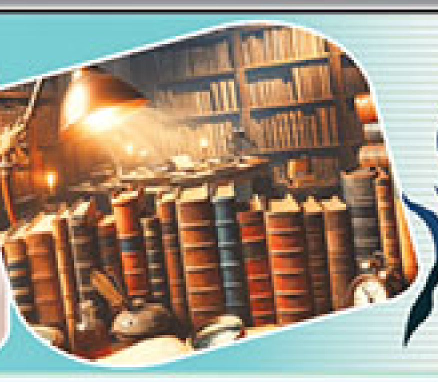

2025 قرطاس ادب

غلام مصطفیٰ سولنگی

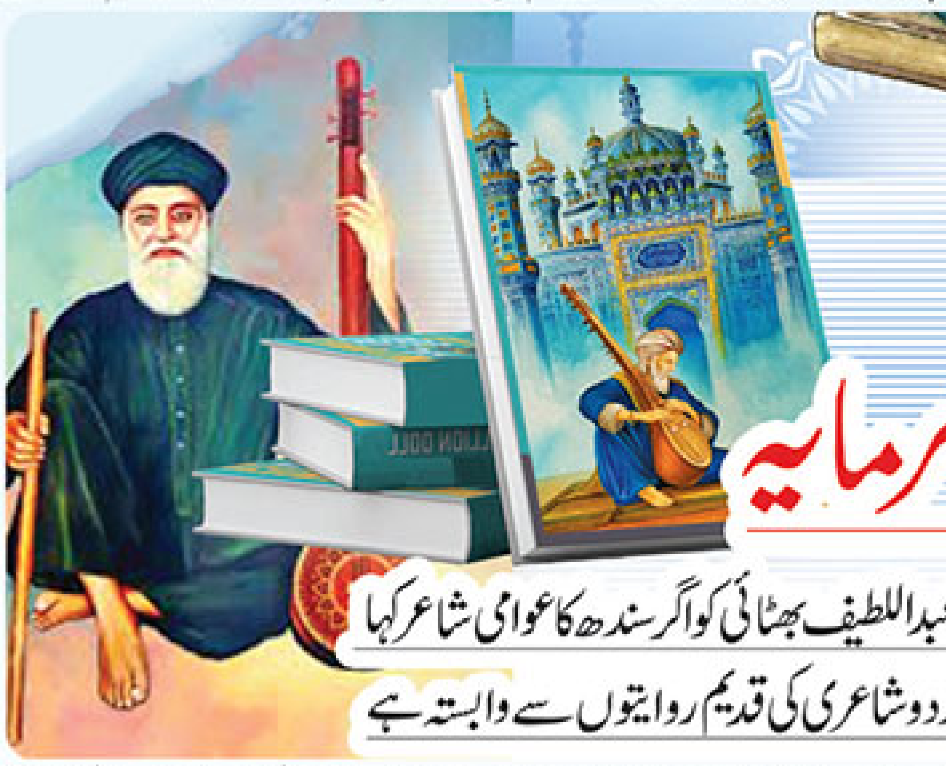

اُردو زبان میں سندھی شعروادب کا سرمایہ

1657ء تا 1783ء سندھی شاعری کا سنہری دور رہا، شاہ عبداللطیف بھٹائی کو اگر سندھ کا عوامی شاعر کہا جائے تو بے جا نہ ہوگا، ان کا کلام ہیئت کے اعتبار سے اُردو شاعری کی قدیم روایتوں سے وابستہ ہے

صدیوں پہلے سندھ کا اطلاق جس علاقے پر ہوتا تھا، وہ بہت بڑا اور وسیع علاقہ تھا۔ اس کے مغرب کی سمت میں مکران تک، جنوب میں بحیرہ عرب اور گجرات تک، مشرق میں موجودہ مالوہ کے وسط اور راجپوتانہ تک اور شمال میں ملتان سے گذر کر جنوبی پنجاب تک وسیع تھا۔ سندھ اتنا قدیم ہے کہ اس کے بارے میں یہ بھی نہیں کہا جاسکتا ہے کہ کب سے ہے اور اس کے نام میں کیا کیا تبدیلیاں ہوئیں۔ صرف تاریخ سے اتنا پتہ چلتا ہے کہ آج سے ہزاروں سال پہلے جب آریہ وسط ایشیا سے نکل کر سندھ میں آئے تو انہوں نے اس کا نام سندھو رکھا، کیوں کہ وہ اپنی زبان میں دریا کو "سندھو" کہتے تھے۔ شروع میں وہ اس ملک کو "سندھو" کہتے رہے، مگر آہستہ آہستہ وہ اسے "سندھ" کہنے لگے۔ یہ نام اس قدر مقبول ہوا کہ ہزاروں سال گزر جانے پر بھی اس کا نام "سندھ" ہی ہے۔

صدیوں بعد عہد بنی امیہ میں حجاج بن یوسف کے حکم سے عرب سپہ سالار محمد بن قاسم نے 712ء میں سندھ کو فتح کیا تو یہاں جو زبان بولی جاتی تھی، وہ سندھی تھی۔ یہ بات قطعی طور پر نہیں کہی جاسکتی کہ یہ بول چال کی زبان کب بنی، لیکن بارہویں صدی کے عرب سیاح اصطخری اور المقدسی نے لکھا ہے کہ دیبل، الور اور المنصورہ میں عربی، فارسی اور سندھی زبانیں بولی جاتی تھیں۔ جہاں تک سندھی کے رسم الخط کا سوال ہے تو یہ بھی قطعی طور سے نہیں کہا جاسکتا کہ کب اس نے عربی رسم الخط کو اپنایا، ہاں، البتہ اس کی قدیم ترین صورت شاہ عبدالکریم بلڑی وارو کے اشعار میں ضرور ملتی ہے۔ ویسے سندھی زبان باقاعدہ اس وقت مکمل طور پر صورت گیر ہوئی، جب 1843ء میں انگریزوں نے سندھ کو فتح کیا، اس وقت اس کے باون حروف مقرر کیے گئے۔

سندھ میں عربوں کی فتح کے بعد سندھی زبان میں بہت سے عربی الفاظ شامل ہوئے۔ عربوں میں یہ رواج تھا کہ وہ جس ملک میں رہتے، وہاں کی زبان کو عربی حروف میں لکھتے تھے۔ عربوں کے بعد تقریباً دو برس (87ء۔1186ء) تک غزنوی حکومت کا سندھ پر قبضہ رہا، غزنوی افواج میں افغانی، ترکی، بلوچی، ایرانی اور ہندی سپاہی تھے۔ ان سب کے میل جول سے ایک نئی زبان نے جنم لیا۔ قیاس ہے کہ یہ نئی زبان اردو زبان کی ابتدائی شکل ہوگی۔ اس کے علاوہ غزنوی دور کے شاعر حکیم سنائی اور مسعود سعد سلیمان کے اشعار میں بھی ہمیں بعض اردو الفاظ ملتے ہیں۔ سلطان محمود غزنوی نے اپنی سلطنت میں جو ہندوؤں کی ریاستیں باقی رکھی تھیں، ان میں جو سلطان نے سکہ جاری کیا تھا، اس سکے پر اردو عبارت تھی۔ اس سے معلوم ہوتا ہے کہ سندھ میں وقت کے تقاضوں کے مطابق ایک ایسی زبان کی داغ بیل پڑ رہی تھی جسے اس خطے کے رہنے والے اور باہر سے آنے والے سب سمجھیں اور آسانی سے بول سکیں اور اس زبان میں دوسری زبانوں کے الفاظ کثرت سے ہوں تاکہ ہر جگہ کے لوگوں کو اس کے مزاج اور اس کی خصوصیات کو دیکھ کر اندازہ ہوسکے کہ شاید یہ وہی زبان ہوگی، جس کی ابتدا سلطان محمود غزنوی کے دور میں ہوئی۔

تاریخ فیروز شاہی کے مطابق سلطان فیروز محمد شاہ 1351ء میں دریائے سندھ کے کنارے پر تھا تو سلطان محمد تغلق کی وفات ہوئی۔ لہٰذا سلطان فیروز تخت نشین ہوئے۔ 1351ء میں انہوں نے ٹھٹھہ پر فوج کشی کی۔ لیکن ٹھٹھہ کے لوگوں نے بھرپور مزاحمت کی یہاں کے سندھیوں نے سلطان فیروز محمد شاہ کے ٹھٹھہ سے ناکام گجرات جانے کے بعد اپنی کامیابی کو سندھ کے مشہور بزرگ حضرت پیر پٹھو کی کرامت قرار دیتے ہوئے کہا تھا، برکت شیخ پٹھا، اک مُوا اک نٹھا۔

اک مُوا سے ان کا اشارہ سلطان محمد تغلق کی طرف تھا جس نے ٹھٹھہ ہی میں وفات پائی تھی اور اک نٹھا سے ان کا اشارہ سلطان فیروز کی طرف تھا، جو ٹھٹھہ سے ناکام گجرات کی طرف واپس چلا گیا تھا۔ کہا جاتا ہے کہ نثر میں یہ اردو کا پہلا فقرہ ہے، جو سندھ میں بولا گیا۔ اردو زبان کا پہلا خاکہ بھی سندھ میں تیار ہوا۔ اس زبان نے جہاں دوسری زبانوں کے اثرات قبول کئے، وہاں سندھی کے اثرات بھی نمایاں نظر آئے۔ مثلاً اردو اور سندھی دونوں زبانوں میں ماضی مطلق ایک ہی طریقے سے بنتا ہے۔ جملوں کی ساخت، لہجے، روایات، تلمیحات و اشارات اور سندھی طرزِ فکر کو بھی اردو نے بخوبی اپنا لیا۔

سندھ ہمیشہ سے علم و ادب کا مرکز رہا ہے۔ دوسری زبانوں کی طرح سندھی میں بھی، نثری تصانیف سے پہلے شعری تصانیف وجود میں آئیں۔ یوں تو اس کے ہر دور میں شعراء کی تعداد زیادہ رہی ہے۔ لیکن جنہوں نے شعر و سخن کے ذریعے سندھی زبان کو پروان چڑھانے میں کوئی کسر نہیں اٹھا رکھی، ان میں شاہ عبدالکریم بلڑی وارو اور ان کے پوتے شاہ عبداللطیف بھٹائی کا نام سرِ فہرست ہے۔ شاہ عبدالکریم بلڑی وارا نے عربی اور فارسی کے بیشتر الفاظ استعمال کیے۔ ان کے کلام کو اردو میں بھی ترجمہ کیا گیا ہے۔ ان کے کلام میں بلوچی، پنجابی، راجستھانی، سرائیکی، ہندی اور اردو کے اس قدر الفاظ پائے جاتے ہیں کہ کلام کا سمجھنا ہر کسی کیلئے ممکن نہیں۔

شاہ عبداللطیف بھٹائی کا زمانہ سندھ میں تصوف کے انتہائی عروج کا زمانہ ہے۔ انہوں نے دوہڑوں اور ابیات میں ایک نئی روح پھونکی، جس طرح نظیر آبادی اردو کا ایک عوامی شاعر ہے۔ اس طرح شاہ عبداللطیف بھٹائی کو اگر سندھ کا عوامی شاعر کہا جائے تو بے جا نہ ہوگا۔ ان کا کلام ہیئت کے اعتبار سے اردو شاعری کی قدیم روایتوں سے وابستہ ہے۔ ان کے کلام میں سندھی اور اردو کے مشترک الفاظ نظر آتے ہیں، مثلاً جگت، رات، تیل و فلیل، طعنہ، سہاگ، مستورات، مسیت (مسجد)، راجا، رنگ محل وغیرہ۔ مطلب یہ کہ شاہ لطیف کی شاعری میں 80 فیصد ایسے الفاظ ہیں، جو اردو زبان میں مستعمل ہیں، نامور محقق پیر حسام الدین راشدی نے اپنی تصنیف "سندھی ادب" میں شاہ لطیف کے حالات زندگی لکھتے ہوئے ان کے سندھی اشعار کا اردو میں ترجمہ بھی شامل کیا ہے۔ شیخ ایاز نے اردو میں "رسالہ شاہ عبداللطیف بھٹائی" کے نام سے ان کے کلام کا منظوم اردو ترجمہ کیا جو 1963ء اور پھر 1977ء میں انسٹی ٹیوٹ آف سندھیالوجی جامعہ سندھ جامشورو نے شائع کیا۔ شاہ لطیف نے اپنے کلام کو مخصوص سُروں کے مطابق ترتیب دیا، جیسے سُر سامونڈی وغیرہ، اس طرح آغا سلیم نے بھی شاہ لطیف کے کلام کو اردو روپ دیا ہے۔ شیخ ایاز نے جو اردو ترجمہ کیا ہے، اس کی چند مثالیں درج ذیل ہیں۔

اے چارہ گر تجھے مرے غم کی خبر کہاں
جو چارۂ فراق ہے وہ چارہ گر کہاں
میرے ہر ایک درد کا درماں ہے وہ حبیب
اس کے بغیر چارہ گری میں اثر کہاں

☆☆☆ ☆☆☆

کیوں ہو تم رات دن ورق گرداں
وہ سبق یاد کیوں نہیں کرتے
حرف آغاز ہے الف جس کا
ورد کے جس کے جی نہیں بھرتے

☆☆☆ ☆☆☆

حاصل فکر و غور کچھ بھی نہیں
تو ہی تو ہے بس اور کچھ بھی نہیں

☆☆☆ ☆☆☆

اردو میں شاہ لطیف کے حالات زندگی شیخ محمد اکرام نے "ثقافتِ پاکستان" میں پیش کرتے ہوئے ان کی شاعری کے بھی مختلف پہلوؤں پر روشنی ڈالی ہے۔

شاہ لطیف کی ایجاد کردہ صنف "وائی" کافی ہے، جس کا نام تالپور عہد میں "کافی" ہوگیا۔ کافی وہ عوامی شعر ہے، جس کے بغیر دیہاتی زندگی کا کوئی پہلو مکمل نہیں ہوتا۔ یہ وائی دو مصرعوں کو بڑھا کر تثلیث اور مربع مصرعوں میں بھی لکھی جاتی ہے۔ جیسے لوک گیت بھی کہہ سکتے ہیں۔ اردو میں یہ صنفِ سخن سندھی سے ہی آئی جو خالص مقامی ماحول کی آئینہ دار ہے، بعد میں جب ایرانی تصورات سندھی شاعری پر اثر انداز ہوئے تو اس صنف کی قدر کچھ کم ہوگئی۔

1657ء تا 1783ء سندھی شاعری کا سنہری دور رہا۔ بیت اور مدح اسی دور کی دین ہیں، جنہوں نے بعد میں اردو شاعری میں فروغ پایا۔ سچل سرمست تالپور دور کا ایک مشہور و معروف شاعر ہے۔ اس کی کافیاں اور غزلیں بیحد منفرد ہیں۔ ان کی شاعری پر ہمہ اوست کا اس قدر اثر ہے کہ ان کو اپنے کلام کا ایک اچھا خاصا حصہ خود ہی ضائع کرنا پڑا، تاکہ لوگ غلط فہمی کا شکار نہ ہوں۔ سچل سرمست نے سندھی کے علاوہ اردو اور فارسی میں بھی شعر کہے۔ اردو میں تو ان کا ایک دیوان بھی ہے، جس میں تصوف اور روحانیت کے اشعار شامل ہیں۔ مثلاً:

آخر وہ مطلب پالیا مرشد نے جو ہم سے کہا
بن عشق دلبر کے "سچل" کیا کفر کیا اسلام ہے

پیر حسام الدین راشدی نے سچل سرمست کے سندھی اشعار کا اردو ترجمہ کیا ہے۔ انہوں نے اپنی کتاب "سندھی ادب" میں جن معروف شعراء کے حالات زندگی اور ان کے کلام کا اردو ترجمہ پیش کیا ہے۔ ان میں شیخ حماد بن رشید الدین جمالی، شیخ اسحاق آہنگر، مخدوم احمد بھٹی، راجو دریش، لطف اللہ قادری، شاہ عبدالکریم بلڑی وارو، قاضی قادن وغیرہ شامل ہیں۔ اس کے علاوہ کچھ ہندو شعراء کے بارے میں اور ان کے اشعار کا ترجمہ بھی اس کتاب میں شامل کیا گیا ہے۔ مثلاً دیوان دلپت رائے، صوفی سیو بانی، بھائی چیف رائے سام شکار پوری وغیرہ۔

شاعری کے علاوہ سندھی زبان میں نثر کی روایت بھی بیحد مضبوط رہی ہے۔ سندھی نثر کے اردو میں تراجم بھی ہوتے رہے ہیں، قدیم نمونے شاہ عبدالکریم بلڑی وارو اور خواجہ محمد زمان انوار ارو کے نثری تصنیفات میں ملتے ہیں۔ دورِ جدید میں سندھی نثر کے بانی مرزا قلیچ بیگ (1929ء۔1855ء) جن کی سوانح حیات اور کچھ نثری تصنیفات اردو میں ترجمہ ہو کر مقبول عام بن چکی ہیں۔ اسکے علاوہ سندھی رنگین اور پُر تکلف نثر کے بانی قاضی ہدایت اللہ مشتاق ہے۔ ان دونوں کے حالات زندگی اردو زبان میں لکھے گئے ہیں۔ اس ضمن میں ڈاکٹر نبی بخش خان بلوچ کو فراموش نہیں کیا جاسکتا، جنہوں نے "سندھی میں اردو شاعری" لکھ کر اردو زبان میں قابل قدر اضافہ کیا۔

جہاں تک سندھی افسانوں کا تعلق ہے تو آغا نذر شاہین نے اپنے ایک طویل اردو مقالے میں سندھی افسانہ کا خلاصہ دیتے ہوئے ان پر تبصرہ بھی کیا ہے۔ مثلاً شیخ ایاز کے افسانے "شرابی" اور "توراں"، ہم۔ق شیخ کا تمثیلی افسانہ "پریشان انسان" شیخ عبدالرزاق راز، کا "ڈاک بنگلہ" اور "منا بھائی" جمال ابرو کا افسانہ "شاہ کا بچہ" نذیر یوسف زئی کا افسانہ "معصوم"، ایاز قادری کا افسانہ "میں انسان ہوں" کے علاوہ سندھی افسانہ نگاروں مثلاً رشید بھٹی، شیخ حفیظ، غلام ربانی آگرو، الطاف قادری وغیرہ بھی مفصل تبصرے اردو میں پیش کئے، جو کہ اردو ادب میں ایک گراں قدر اضافہ ہے، یاد رہے کہ مذکورہ بالا سندھی افسانہ نگاروں کے بیشتر افسانے اردو میں ترجمہ ہو چکے ہیں۔

مولانا عبیداللہ سندھی نامور عالم دین اور برصغیر کی آزادی کے علمبرداروں میں سے ہیں۔ انہوں نے سندھی زبان کو اپنے افکار و خیالات سے مالا مال کیا۔ ان کی سندھی تصانیف کے اردو ترجمے کا زیادہ تر کام نوجوان ادیب شاہ اللہ سومرو نے انجام دیا ہے۔ مثلاً "افکار و ملفوظات مولانا عبیداللہ سندھی" اور "مولانا عبیداللہ سندھی" چند نایاب و نادر تحریریں"۔ ان دونوں کتب کی اشاعت سے اردو کے دینی اور فکری ادب میں ایک مثالی اضافہ ہوا ہے۔ ڈاکٹر میمن عبدالمجید سندھی نے اپنی سندھی کتاب "سندھی ادب جو جائزو" کا اردو میں "سندھی ادب کی تاریخ" کے عنوان سے ترجمہ کیا ہے، جو اردو داں ادبی حلقوں میں سندھی ادب شناسی کے سلسلے میں ایک اہم پیش رفت ہے۔

سندھی زبان میں لوک ادب کی روایت بہت ہی مضبوط رہی ہے۔ لوک ادب کی اہم صنف "لوک کہانی" بھی ہے۔ سندھی زبان میں موجود لوک کہانیوں کی سات جلدیں اردو میں ترجمہ ہوچکی ہیں۔ اس طرح اردو زبان میں سندھ کی عوامی تاریخ اور معاشرتی اقدار کا ایک زبردست ریکارڈ محفوظ ہوگیا ہے۔

جدید سندھی شعروادب کے امام اعظم شیخ ایاز نے اپنی شاعری کی شروعات اردو شاعری سے کی۔ ان کا سب سے پہلا مجموعہ کلام "بوئے گل نالۂ دل" اردو میں تھا جبکہ ان کے آخری شعری مجموعہ کا نام "نیل کنٹھ اور نیم کے پتے" تھا۔ شیخ ایاز نے نہ صرف شاہ لطیف بلکہ سچل سرمست اور سامی کے بہت سارے اشعار کا بھی اردو میں ترجمہ کیا۔ اس طرح شیخ ایاز کی کئی نثری اور نظمیہ کتب کا سندھی سے اردو میں ترجمہ کیا گیا۔ شیخ ایاز نے اپنی زندگی کے آخری ایام میں دعائیہ شاعری لکھی۔ اس سے ان کا صوفیانہ اور روحانی نقطۂ نظر واضح ہوتا ہے۔ یہ دعائیں نوجوان عالم پروفیسر ڈاکٹر مختار احمد کا ندھڑو نے اردو میں ترجمہ کرکے اردو زبان کے شعری مزاج کو بڑی وسعت دی ہے۔ شیخ ایاز کی ایک دعا قارئین کے ذوقِ مطالعہ کیلئے۔

جہانوں کے پروردگار!
تو رحمت کا بے پایاں سمندر ہے
ہر کسی کی ناؤ پار لگا دے
ہر کسی کا ناخدا بھی بن
پتوار بھی بن، تو ساحل بھی بن!
جہانوں کے پروردگار!
ہر قوم پر رحم فرما
ہر بچے، بوڑھے اور جوان پر رحمتیں نازل کر
اور گرمیوں کی نیند میں ٹھنڈی ہوا کا جھونکا بن
اس کا پسینہ سکھا
اور اسے میٹھی نیند سلا۔
جہانوں کے پروردگار!
دنیا سے دنگے فساد اور جنگ و جدال مٹا دے
نقارے کی آواز کو طبلے کی تھاپ سے زیادہ بے ضرر بنا۔
تاکہ پیار کی پکار بانسری کی سُریلی کی طرح پھیل جائے
قابیل کا سر ندامت سے جھک جائے
اور ہابیل کے آگے معافی کا طلب گار ہو کر
اتنے آنسو بہائے کہ ہابیل کے جسم سے
نکلا ہوا سارا خون دھل جائے
اور تیرے قالین کی طرح دھرتی صاف ستھری نظر آئے
جہانوں کے پروردگار!
دھرتی سے خوف و ہراس مٹا
خون کے دھبے مٹا
اور خنجر میان میں اس طرح لوٹا کہ وہ
دوبارہ نہ نکلیں اور ان کی آب و تاب ماند پڑ جائے۔

سندھی افسانہ سندھ کی ادبی روایت کا ایک اہم جز ہے، جو زندگی کے حقیقی، سماجی اور جذباتی پہلوؤں کو فنکارانہ انداز میں پیش کرتا ہے۔ سندھی کے سینکڑوں افسانے اردو میں ترجمہ ہوچکے ہیں۔ اس ضمن میں سب سے اہم کام سعیدہ درانی کا ہے، جس نے سندھی زبان کے نامور افسانہ نگاروں کے افسانے "منتخب سندھی افسانے" اردو میں ترجمہ کرکے اکادمی ادبیات پاکستان سے شائع کروایا۔ اس کے بعد شاہد حنائی کی "منتخب سندھی کہانیاں" جیسی کاوش اردو داں طبقے کیلئے ایک بیش بہا تحفہ ہے۔

سندھی صوفیانہ کلام کے جو اردو تراجم شائع ہوئے، ان میں فقیر ذوالفقار علی کا نام بیحد اہمیت کا حامل ہے۔ ان کا اردو ترجمہ صوفی نظام الدین سیکھو نے کیا ہے۔ اس کتاب میں عشق حقیقی اور محبت کو اتنے زور و شور سے بھر دیا گیا ہے کہ دل لرز جاتا ہے اور وجدان اور سرور سے بھر جاتا ہے۔

نامور سندھی شاعرہ عطیہ داؤد نے سندھی میں اپنی سوانح حیات "آئینے آگیاں" لکھی تھی، جو انہوں نے خود ہی اردو میں "آئینے کے سامنے" کے عنوان سے ترجمہ کی، جو کہ اردو زبان کے سوانحی ادب میں ایک گراں قدر اضافہ ہے، نہ صرف یہ بلکہ انہوں نے اپنی زیادہ تر سندھی شاعری کو اردو کا روپ بھی دیا ہے۔

ناصر کاظمی کی مثنوی کبھی مکمل نہ ہوئی

پاک ٹی ہاؤس میں ابن انشا اور ناصر کاظمی بیٹھے شعر و ادب پر گفتگو کر رہے تھے۔ چائے کا دور چل رہا تھا۔ ناصر کاظمی کا سگریٹ اپنے آخری کنارے تک پہنچ گیا تھا، لیکن وہ اسے دو انگلیوں میں پکڑے بڑے ماہرانہ انداز میں پھر بھی پیے جا رہا تھا۔ ناصر کاظمی سگریٹ کو اس کے آخری کنارے تک پیتا تھا۔ گفتگو انبالے، پھلور، اور امرتسر کی برساتوں پر ہو رہی تھی۔ ہم اپنے اپنے شہروں کی برساتوں کی تعریفیں کر رہے تھے، میں نے ناصر سے کہا۔

"ناصر تمہیں ایک مثنوی لکھنی چاہیے۔ جس میں صرف تمہارے شہر کے موسموں، بارشوں، اور درختوں اور پرندوں کا ذکر ہو۔"

ابن انشا بولا۔

"انسانوں کا ذکر کیوں نہ ہو؟"

"ہاں اگر وہاں انسان ہوں تو ان کا بھی ذکر کر دینا چاہیے"۔

ناصر کاظمی نے سگریٹ سے دوسرا سگریٹ لگایا۔ پہلا سگریٹ اتنا چھوٹا سا رہ گیا تھا کہ اس کے ہاتھ میں ہی کہیں گم ہو گیا۔ مسکرا کر بولا۔

(تصویر میں ناصر کاظمی پاک ٹی ہاؤس میں سگریٹ سلگائے محوِ گفتگو ہیں)

"اے حمید میرے شہر کی برسات سے اناس کی خوشبو آیا کرتی تھی۔ میں نے ایک مثنوی شروع کر رکھی ہے۔ کسی وقت اس کے کچھ شعر سناؤں گا۔"

ابن انشا بولا:

"سالے جب ہم بوڑھے ہو گئے ہوں گے تب تم وہ مثنوی پوری کرو گے۔"

ناصر کاظمی مسکراتا رہا اور اپنا ہاتھ ہونٹوں کے پاس کئے سگریٹ کے ہلکے ہلکے کش لگاتا رہا۔

ناصر کاظمی کی مثنوی کبھی مکمل نہ ہوئی۔

(اے حمید کی کتاب "ابن انشا یادیں باتیں بہار خزاں" سے اقتباس)

☆☆☆ ☆☆☆

میری بغاوت کامیاب ہوئی پھر نہ کوئی برتن ہندو رہا نہ مسلمان، امریتا پریتم

میری سب سے پہلی بغاوت کچن سے شروع ہوئی تھی، دیکھتی تھی باورچی خانہ کی ایک پرچھتی پر تین گلاس، باقی برتنوں سے الگ تھلگ، ہمیشہ ایک کونے میں پڑے رہتے تھے یہ گلاس صرف اس موقعہ پر زیریں چھت سے اتارے جاتے تھے جب والد کے مسلمان دوست آتے تھے اور ان کو لسی چائے پلاتا ہوتی اور اس کے بعد مانجھ دھو کر پھر وہیں رکھ دیئے جاتے تھے۔ سو تین گلاسوں کے ساتھ میں بھی چوتھے گلاس کی طرح شامل ہو گئی اور ہم چاروں نانی کے ساتھ لڑ پڑے وہ گلاس بھی باقی برتنوں کو نہیں چھو سکتے تھے، میں نے بھی ضد پکڑ لی کہ میں کسی دوسرے برتن میں نہ پانی پیوں گی، نہ دودھ چائے نانی ان گلاسوں کو الگ رکھ سکتی تھی مگر مجھ کو بھوکا پیاسا نہ رکھ سکتی تھی، اس لیے بات والد تک پہنچ گئی۔ والد کو اس سے قبل معلوم نہ تھا کہ کوئی گلاس اس طرح علیحدہ رکھے جاتے ہیں ان کو پتہ چلا تو میری بغاوت کامیاب ہوئی پھر نہ کوئی برتن ہندو رہا نہ مسلمان۔ اس گھڑی نہ نانی کو معلوم تھا نہ مجھ کو کہ بڑی ہو کر زندگی کے کئی سال جن سے عشق کروں گی وہ اسی مسلمان گھرانے سے ہوگا جس مذہب کے لوگوں کے لیے گھر کے برتن بھی اچھوت بنا دیئے جاتے ہیں۔

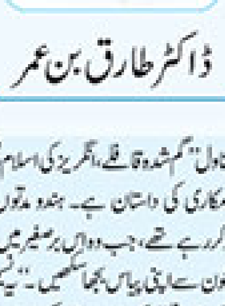

ڈاکٹر طارق بن عمر

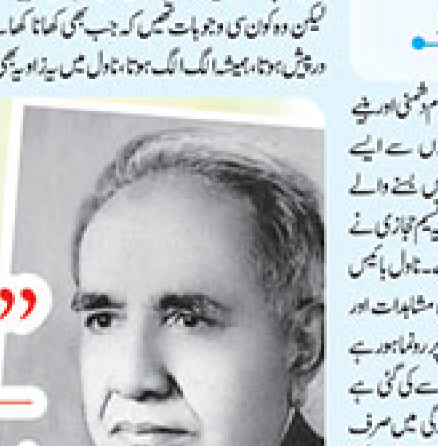

نسیم حجازی کا ناول "گُم شُدہ قافلے"

پرڈیسی درخت سے شروع ہونے والا ایسا سفر جو ہجرت کے وقت زمانے کے ہاتھوں گم ہوگیا، تاریخی حقائق کو مسخ کیے بغیر ایک ایسی داستان جس کے زخم آج بھی تازہ ہیں تاریخ کا بدترین دن وہ ہوگا جب ہمارے دلوں سے ان قافلوں کی یاد مٹ جائے گی

نسیم حجازی کا ناول "گم شدہ قافلے"، انگریز کی اسلام دشمنی اور بنیے کی عیاری اور مکاری کی داستان ہے۔ ہندو مدتوں سے ایسے حالات کا انتظار کر رہے تھے، جب وہ اس برصغیر میں بسنے والے مسلمانوں کے خون سے اپنی پیاس بجھا سکیں۔ "نسیم حجازی نے اپنے ناول "گم شدہ قافلے" کے بارے میں لکھا ہے۔ ناول بائیس عنوانات پر مشتمل ہے، جس میں نسیم حجازی نے وہ مشاہدات اور حالات بیان کیے ہیں جو اس وقت پورے خطے پر رونما ہو رہے تھے۔ ناول کی ابتدا "زندگی اور راحتیں" کے عنوان سے کی گئی ہے جسے پڑھ کر قاری محسوس کرتا ہے کہ شاید اب زندگی میں صرف خوشیاں ہی خوشیاں ہیں۔ لیکن جیسے ہی قاری دوسرے عنوان کی جانب آتا ہے تو فوراً چونک سا جاتا ہے۔ اس کا عنوان ہے "گو کے شاہ کا زہر" جس میں نسیم حجازی نے کچھ معاشرتی چلن کا عکس پیش کیا ہے۔ ناول میں جذبات نگاری کی اپنی ایک اہمیت ہے، خاص طور پر جب آنکھوں کے آنسوؤں یا پھر لبوں کی مسکراہٹ، قاری ایک عجیب سی کیفیت میں کھو جاتا ہے جب اسے معلوم ہوتا ہے کہ حسد ایک ایسی آگ ہے جو دوسروں کی جان تک لے سکتی ہے۔ یہاں پر نسیم نے عورت کا وہ تصور دیا جس نے نہ جانے کتنے گھروں کو تباہ و برباد کرکے رکھ دیا۔ یہ کردار آج بھی ہمارے معاشرے اور ہماری زندگیوں میں موجود ہیں۔ "گم شدہ قافلے" اپنے مخصوص ماحول اور خیالات کو لیتے ہوئے قاری کو یہ سوچنے پر مجبور کرتا ہے کہ کیا انسان جب عملی زندگی سے دور ہوتا ہے تو سکون، اطمینان کی شاہراہ پر گزر رہا ہوتا ہے۔ اس میں ان خارجی حقیقتوں کے ساتھ ساتھ داخلی عناصر پر بھی غور و فکر ہے۔ یہ حقیقت اس وقت واضح ہو کر سامنے آتی ہے جب انسانی خواہشات اس کی امیدیں اور چھوٹی چھوٹی خوشیوں کو وہ تلاش کرنا چاہتا ہے۔ انسان کی سوچ اس کی شخصیت کی عکاسی کرتی ہے۔ نسیم حجازی معاشرتی حقیقت کا گہرا ادراک رکھتے تھے۔ احساسات و جذبات ایک فطری چیز ہے، جذبے زندگی میں مددگار ثابت ہوتے ہیں۔ یوں رومانیت ہر عہد میں زندگی کی ترجمانی کرتی ہوئی نظر آتی ہے، نیز افراد کے ذہنوں میں معاشرتی، سماجی اور مذہبی طور پر قدامت پرستی کی عکاسی بھی کرتا ہے۔ نئی سوچ اور نئی فکر جہاں ایک جانب پروان چڑھ رہی تھی تو دوسری جانب ان تبدیلیوں کو مذہب کے نام پر روکا جا رہا تھا۔ ضرورت اس بات کی تھی کہ وہ فکر جو صدیوں سے عام طبقے پر مسلط کی گئی تھی اسے توڑا جائے۔ انسان کا یہ سفر آسان نہ تھا۔ ناول کا ایک کردار، یوسف اپنی سوچ اور فکر کی وجہ سے معاشرے کو تنقیدی نظر سے دیکھ رہا تھا۔ اندر کا انسان ہمیشہ سکون کی تلاش میں رہتا ہے اور کردار کی ماحول سے مطابقت اسے کامیاب بناتی ہے۔ ناول میں جو چیز محسوس ہوتی ہے وہ یہ ہے کہ اس خطے کے افراد، جو آپس میں محبت کرتے تھے، ایک دوسرے کو بھائی بہن کہتے تھے، ایک دوسرے کی خوشی و غم میں شریک ہوتے تھے لیکن وہ کون سی وجوہات تھیں کہ جب بھی کھانا کھانے کا معاملہ درپیش ہوتا، ہمیشہ الگ الگ ہوتا، ناول میں یہ زاویہ بھی پیش کیا گیا ہے کہ نہ صرف مذہب الگ ہے، بلکہ تہذیب و تمدن بھی الگ ہے، یوں یہ افراد ایک ہوتے ہوئے بھی ایک نہیں ہیں۔ جیسے

'جب بارات کھانے کے لئے اٹھنے لگی تو بہادر سنگھ نے آکر یوسف سے کہا، جناب آپ کے کھانے کا انتظام ایک مسلمان میراں بخش کے گھر کر دیا ہے اس لیے آپ یہیں تشریف رکھیں۔ ان کے گھر کے آدمی کھانا لے کر یہیں پہنچ جائیں گے۔ یوسف نے فوراً کہا، بہادر سنگھ ہم نے یہاں پہنچتے ہی تمہیں بتا دیا تھا کہ ہم کھانا کھا کر گھر سے نکلے ہیں، یہ موٹی سی بات تمہارے دماغ میں کیوں نہیں آتی؟'

نسیم حجازی نے سکھ مذہب کی تہذیب اور سوچ و فکر کو بھی نمایاں کیا، زندگی کی اچھوتی ہوتی تصاویر بیان کیں۔ اس کے ساتھ جذبات کا ایک عکس جو پورے نقش و نگار کے ساتھ قاری کے سامنے آتا ہے پھر پاسداری اور تحفظ کا احساس جس معاشرے میں قائم ہو اور پھر اچانک کچھ انہونا سا ہو جائے، تو کس قسم کے حالات سامنے آتے ہیں۔ طرز زندگی اپنی فطرت پر قائم ہے۔ ناول کا وہ حصہ، جو بیلا سنگھ کی موت، کے عنوان سے ہے، اپنے اندر پنجاب کی پوری تہذیب کو سمیٹے ہوئے ہے، گاؤں کی ایک ایسی زندگی کو پیش کیا گیا ہے جو مکمل طور پر منافقت سے پاک ہے، احساسات و جذبات کے علاوہ محبت سکون اور کچھ کر جانے کا جذبہ ہے، کردار بیلا سنگھ جو ڈاکوؤں کے ہاتھوں مارا جاتا ہے اس کی موت اس کی بیٹی پر گہرے اثرات مرتب کرتی ہے۔ انسانی زندگی میں رونما ہونے والا یہ واقعہ اسے سوچنے پر مجبور کردیتا ہے کہ، رویے اس کے ساتھ کیا تعلقات استوار کرتے ہیں، اس دنیا میں محبت کے بغیر جینا مشکل ہے۔ زندگی کی بصیرت یہی ہے کہ اپنے اندر احساس کی چنگاری کو قائم رکھا جائے۔ بیلا سنگھ کی بیٹی بھی اس صورت حال سے دوچار ہوتی ہے۔ معاشرے کا سہارا اُسے اس احساس کی چنگاری کی یاد دلاتا ہے جب اس کا باپ زندہ تھا۔ زندگی کے اس عکس کو نسیم حجازی نے بھرپور طریقے سے نہ صرف اجاگر کیا ہے بلکہ ان نفسیاتی پہلوؤں پر بھی روشنی ڈالی ہے جو تاریک راہوں میں مضطرب اور پریشان ہوتی ہے۔ اس پہلو کو اس لیے بھی اجاگر کیا ہے کہ دیہات کی پوری فضا مکمل طور پر سامنے آجائے۔ ناول پڑھتے ہوئے بعض اوقات ایسا محسوس ہوتا ہے جیسے نسیم حجازی نے کچھ ضرورت سے زیادہ ان واقعات کا احاطہ کیا ہے اگر وہ چاہتے تو کہانی کو سمیٹ لیتے، کیونکہ جب کسی ایک منظر یا واقعہ پر یا پھر ماحول پر کردار پیش کرتے ہیں تو ایسا محسوس ہوتا ہے، جیسے وقت رُک سا گیا ہے، یہ اور بات ہے کہ اس طرح کی صورت حال نسیم حجازی کے دوسرے ناولوں میں نظر نہیں آئی۔ تحریک پاکستان کے تناظر میں جو قربانیاں لوگوں نے دیں اس کی کچھ جھلکیاں اس ناول میں نظر آتی ہیں، خاص طور پر وہ باطنی حالات جو لوگوں کی نظروں سے پوشیدہ رہے، امینہ کی شادی کا ذکر کرتے ہوئے نسیم حجازی لکھتے ہیں:۔

"مسلمانوں کے لئے تاریخ کا وہ دور کتنا تاریک ہوگا جب ملک کے مال و دولت کے ساتھ حکومت بھی تنگ نظر ہندوؤں کے ہاتھوں میں آجائے گی۔ چنانچہ دونوں نے فیصلہ کیا کہ ظاہری دھوم دھام کے بجائے زائد رقم بچا کر تحریک پاکستان پر صرف کی جائے۔ قبلہ میاں صاحب اور منظور احمد کے والد بزرگوار کی طرف سے قائداعظم کو پہلے بھی چیک بھیجے جاچکے ہیں۔"

ہجرت کا دکھ کیا ہوتا ہے اور یہ انسانوں پر کس طرح کے طویل اثرات چھوڑ جاتا ہے۔ نسیم حجازی نے اس ناول میں اس مخصوص رجحانات اور ماحول کو پیش کیا، جو آزادی کے وقت اس گھٹن زدہ ہندوستان میں موجود تھا۔ سکھوں نے جس طرح ہندوؤں کا ساتھ دیتے ہوئے مسلمانوں کا خون بہایا اور ایک ایسی جذباتی فضا تیار کی کہ جس میں سوائے موت کے کچھ اور موجود ہی نہیں تھا۔ ہندوستانی زندگی میں رونما ہونے والی تبدیلیوں نے نفسیاتی طور پر جس اضطراب کو پیدا کیا تھا اس نے احترام انسان کو پس پشت ڈال دیا تھا۔

نسیم حجازی کے سامنے وہ تمام حالات و واقعات تھے جو سیاسی حوالے سے تبدیلی کا باعث بن رہے تھے، وطن پرستی کے جذبات عروج پر تھے بہت سے افراد کے دلوں میں آگ بھڑک رہی تھی، چونکہ نسیم حجازی کا ذہن ارتقاء پذیر تھا اور وہ ہندوستانی مسلمانوں کی روح جس طرح کرب و اضطراب میں مبتلا تھی اور ایک ایسا استحصال جنم لے رہا تھا جس نے برسوں اپنے اثرات چھوڑ جانے تھے۔ ہندو ذہنیت نے مذہب کو ایک طاقت ور عنصر کی حیثیت سے جس طرح استعمال کیا اور انسان کا ذہن جس طریقے سے تبدیل کیا اس نے صدیوں پرانے اس دور کی یاد تازہ کردی، جب آریاؤں نے برہمن کا روپ دھار کر ہندوستان کے مقامی لوگوں کو شودر بنادیا اور ان پر ظلم کے وہ پہاڑ توڑے کہ صدیوں بعد بھی اس کے اثرات موجود ہیں، جس کی ایک جھلک تقسیم ہند کے وقت مسلمانوں نے اپنی آنکھوں سے دیکھی۔

نسیم حجازی نے ایک باب 'کشمیر کی رزم گاہ' کے عنوان سے لکھا یہاں ایسا محسوس ہوتا ہے کہ جیسے آپ آنے والی نسلوں کو ان خطرات سے بھی آگاہ کر رہے تھے، جو مستقبل قریب میں درپیش تھے۔ کہانی کو کچھ اس انداز سے کشمیر تک لے گئے کہ کہیں بھی غیر فطری پن محسوس نہیں ہوتا اور نہ ہی اتفاقات کا سہارا لیا گیا ہے۔ آپ کے مشاہدے گہرے تھے ریڈ کلف اور ماؤنٹ بیٹن نے جو کردار ادا کیے اس نے آج تک ہمیں پریشان ہی کیا ہے، ماؤنٹ بیٹن اور ریڈ کلف ایوارڈ کی سازش، ان گم شدہ قافلوں کی دردناک داستان ہے جو ہوشیارپور، کانگڑہ اور ان سے ملحق ریاستوں سے گورداس پور کی طرف روانہ ہوئے لیکن راستے کے ندی نالوں اور دریاؤں میں وہ ایسے گم ہوئے کہ آج تک ان کا کہیں سراغ نہیں مل سکا۔ گم شدہ قافلے، کا اختتام اس بات کو کہتے ہوئے ہوتا ہے کہ ہندو سامراج ہمارے لیے ہمیشہ خطرہ بنا رہے گا۔

نسیم حجازی کو منظر نگاری پر کمال حاصل تھا، قاری کچھ اس کیفیت میں کھو جاتا ہے کہ جیسے وہ خود موجود ہو۔ تقسیم ہند اور ہجرت کے وقت جو فسادات ہوئے وہ قاری کے دل و دماغ پر ایک ایسی تصویر کو اجاگر کر جاتے ہیں، جہاں پر جذبات اور احساسات کے ساتھ ساتھ تاریخی واقعات کی حقیقی تصویر بھی سامنے آجاتی ہے۔

'نسرین اب تیزی سے بھاگ رہی تھی لیکن اگلا سوار بہت قریب آ چکا تھا۔ نسرین نے اچانک منہ کے بل لیٹ کر نشانہ لیا اور فائر کردیا۔ اس کے ساتھ ہی سرکنڈوں کی طرف سے ایک گولی کی آواز آئی اور دوسرا سکھ بھی گھوڑے سے گر پڑا۔'

قیام پاکستان کے وقت ہونے والے تشدد کے اسباب پر اگر ہم غور کریں تو یہ سوچ ہمیں غور و فکر کی دعوت دیتی ہے کہ افراد و مذہب کو کس طرح اپنے مفاد میں استعمال کرتے ہیں۔ بے حسی کس طرح انسان کو خون کے آنسو رلاتی ہے، روح کی تڑپ کیا ہوتی ہے، اس کا احساس ان قافلوں کے نشانات دیکھ کر ہوتا ہے جنہوں نے ایک نئی دنیا کی تلاش میں زندگی کا ایک ایسا احساس دیا جو زندگی کی حقیقی خوشیاں عطا کرتی ہیں۔ ماضی کی یہ تصاویر دکھانے کا مقصد ذہنی شعور کو اجاگر رکھنا ہے تاکہ مستقبل میں کوئی ایسے سانحات دوبارہ جنم نہ لیں:

یہ قافلہ ان بے شمار قافلوں میں سے ایک تھا جن کے نشان وقت کی ریت کے نیچے دبتے جا رہے ہیں۔ ہمارے لیے اپنی تاریخ کا بدترین دن وہ ہوگا جب ہمارے دلوں سے ان گم شدہ قافلوں کی یاد مٹ جائے گی۔ ناول 'گم شدہ قافلے' ان تاریخی حقائق کو مسخ کیے بغیر ایک ایسی کہانی ہے جس کے زخم آج بھی تازہ ہیں۔

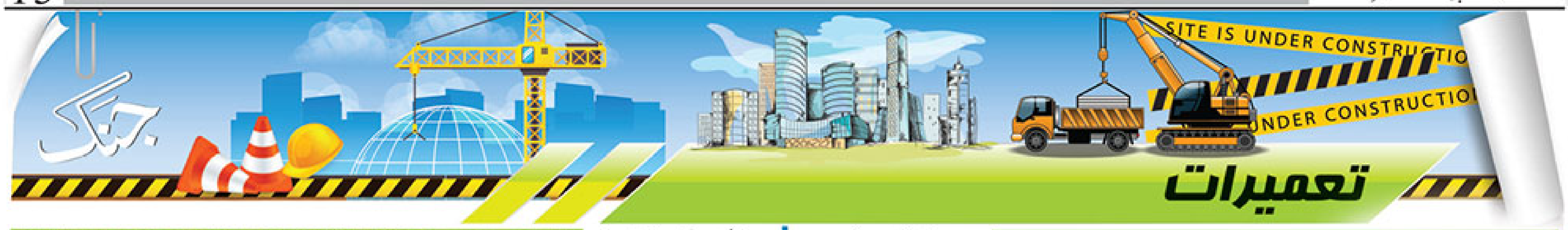

تعمیرات

بادشاہی مسجد، مغلیہ دور کا ایک عظیم تعمیراتی شاہکار

لاہور کی نمائندہ تاریخی اور ثقافتی عمارات میں ایک اہم ترین عمارت بادشاہی مسجد ہے۔ بادشاہی مسجد قلعہ لاہور کے مغربی جانب کھلنے والے عالمگیری دروازے کے بالکل سامنے واقع ہے۔ اس خوب صورت اور تاریخی مسجد کی تعمیر، مغلیہ سلطنت کے چھٹے حکمران اورنگزیب عالمگیر کے حکم کے تحت شاہی سرپرستی میں 1671ء میں شروع ہوئی اور 1084ھ بمطابق 1673ء میں اسے مکمل کرلیا گیا۔ یہ مسجد مغل شہنشاہ اورنگزیب کے رضاعی بھائی فدائی خان کوکہ نے اپنی نگرانی میں تعمیر کروائی۔ اس وقت اس کی تعمیر پر 6 لاکھ روپے کے مساوی خطیر رقم خرچ ہوئی۔

بادشاہی مسجد پاکستان کی دوسری اور جنوبی ایشیا کی پانچویں بڑی مسجد ہے۔ یہ 1673ء سے 1986ء تک دنیا کی سب سے بڑی مسجد رہی، یعنی اسے 313 سال تک دنیا کی سب سے بڑی مسجد کا اعزاز حاصل رہا۔ اس کے چار میناروں کی بلندی 13.9 فٹ ہے اور یہ مینار تاج محل سے بھی بڑے ہیں۔ تاج محل کا پلیٹ فارم اس مسجد کے 278,784 مربع فٹ کے اندر سما سکتا ہے۔

یہ مسجد ایک بہت بڑے چبوترے پر بنائی گئی ہے، جو تمام کا تمام سرخ پتھر کا بنا ہوا ہے اور زمین سے کافی بلندی پر واقع ہے۔ اس چبوترے کے چاروں کونوں پر چار اونچے اونچے مینار ہیں اور ہر مینار کی چار منزلیں ہیں۔ اوپر کی آخری منزل تک پہنچنے کے لیے مینار کے اندر چکر والی سیڑھیاں بنی ہوئی ہیں، جن کے ذریعے اوپر چڑھ کر لوگ آس پاس کے مناظر دیکھ کر لطف اٹھاتے ہیں۔ چاروں میناروں سے شہر لاہور کے چاروں حصوں کو دیکھا جاسکتا ہے۔ مسجد کے ایک طرف دریائے راوی بہتا ہے، جو مینار کی اونچائی سے ایک چمکدار اور سانپ کی طرح بل کھاتی ہوئی لکیر کی مانند نظر آتا ہے۔ دوسری طرف شہر کی چھوٹی بڑی عمارتیں یوں دکھائی دیتی ہیں جیسے دور تک مٹی کے گھروندے بکھرے ہوئے ہیں۔ دروازے کی طرف لاہور کا شاہی قلعہ اپنی پوری آب و تاب کے ساتھ تاریخ سے دلچسپی رکھنے والے سیاحوں کا منتظر رہتا ہے۔

ان میناروں کے بارے میں ایک خاص بات یہ مشہور ہے کہ ان میں سے چاہے کسی مینار پر کھڑے ہوکر جہانگیر کے مقبرے کے میناروں کو دیکھا جائے، ہر صورت میں صرف تین نظر آتے ہیں اور چوتھا آنکھوں سے اوجھل رہتا ہے تاہم اگر جہانگیر کے مقبرے سے شاہی مسجد کے مینار دیکھے جائیں تو چاروں نظر آتے ہیں۔ صرف اسی ایک بات سے اس زمانے کے ماہر انجینئروں کی فنی مہارت کا بخوبی اندازہ ہوتا ہے۔ مسجد کے باہر کے حصے میں گیارہ محرابیں اور سنگ مرمر کے بنے ہوئے آٹھ منارے ہیں، ان کے علاوہ تین بڑے گنبد بھی ہیں، جو سنگ سرخ اور سنگ مرمر سے تیار کیے گئے ہیں۔

مسجد کا داخلی دروازہ 15 فٹ اونچے چبوترے پر واقع ہے جبکہ چبوترہ کی اپنی پیمائش 35'X65' ہے، جس پر پہنچنے کے لیے 22 زینے چڑھنے پڑتے ہیں۔ داخلی دروازے کی اونچائی 77 فٹ ہے، جس کے چاروں کونوں پر مینار ہے ہیں، جن کی چوٹی پر گنبد ہیں۔ داخلی دروازے کے اُلٹے ہاتھ پر شاعر مشرق علامہ اقبال کا مزار ہے۔ داخلی دروازے کے دائیں اور بائیں جانب دو منزلہ عمارت کے زیریں منزل پر کمرہ جات ہیں جہاں محکمہ آثار قدیمہ، محکمہ اوقاف اور سیکورٹی گارڈ کے دفاتر بنائے گئے ہیں جبکہ بالائی منزل پر قرآن محل اور وضو گاہ تعمیر کردی گئی ہے۔ ڈیوڑھی کی عمارت بھی دو منزلہ ہے، جس کی بالائی منزل پر کبھی امام مسجد اور موذن وغیرہ رہائش پذیر ہوتے تھے مگر آج کل وہاں تبرکات گیلری ہے۔ اس گیلری میں اہم اسلامی تبرکات شوکیسوں میں رکھے گئے ہیں۔

بادشاہی مسجد کا وسیع و کشادہ صحن ہے، جس کا مجموعی رقبہ 3,64,500 مربع فٹ بنتا ہے۔ ایوان کے سامنے ایک پلیٹ فارم ہے اور اس کا سائز 150'X225' ہے۔ صحن کے وسط میں ایک تین فٹ گہرا پانی کا تالاب ہے، جس کی لمبائی اور چوڑائی 50 فٹ ہے، جو وضو کے لیے استعمال ہوتا ہے۔

بادشاہی مسجد کے ایوان کی بیرونی طور پر پیمائش 120'X275' بنتی ہے جبکہ ایوان کی اونچائی 80 فٹ ہے۔ ایوان کی چھت تین گنبدوں پر مشتمل ہے۔ بادشاہی مسجد لاہور کے مینار اپنی قامت میں بلند اور شکل میں عام میناروں سے قدرے مختلف ہیں۔ سطحی نقشہ میں یہ ہشت پہلو ہیں، تاہم جوں جوں اوپر جاتے ہیں یہ چھوٹے ہوتے جاتے ہیں۔ بادشاہی مسجد کی تعمیر سے قبل اس قسم کے مینار مغل بادشاہ جہانگیر کے مقبرے پر تعمیر کیے گئے تھے۔ بادشاہی مسجد کے میناروں کی کل اونچائی 176'-4' ہے، سیڑھیوں کی تعداد 204 ہے جبکہ کرسی کی اونچائی 20 فٹ ہے۔

مسجد کے صحن میں شمال، جنوب اور مشرق کی جانب حجرے تعمیر کیے گئے تھے، جو قرآن و حدیث کی تعلیم کے لیے طلباء کے زیر استعمال رہتے تھے۔ ان کی اونچائی 21 فٹ ہے جبکہ صحن سے 3 فٹ بلند ہے۔ دالان کی اندرونی چوڑائی 13 فٹ ہے۔ مشرقی جانب کا دالان برطانوی حکومت کے ابتدائی سالوں میں گرادیا گیا۔

سکھوں کے عہد میں یہ مسجد مسلمانوں سے چھین لی گئی تھی اور سرکار نے اپنی مرضی سے یہاں اصطبل بنایا۔ انگریز عہد میں بھی یہاں فوجیں قیام پذیر رہیں۔ 1856ء میں یہ مسجد ایک بار پھر مسلمانوں کے حوالے کی گئی، جس کے بعد مختلف ادوار میں اس کی مرمت و بحالی کا کام جاری رہا اور بالآخر 1960ء میں اسے اس کی اصل شکل میں بحال کرلیا گیا۔

گھر میں سبزیاں اُگانا، کفایت شعاری بھی اور صحت بھی

غذائی ماہرین کہتے ہیں کہ متوازن غذا کے لیے ایک شخص کو روزانہ 85 گرام پھل اور 300 گرام سبزیاں روزانہ کھانی چاہئیں۔ تاہم بدقسمتی سے فاسٹ فوڈ اور غیر صحت مندانہ طور اطوار کے باعث خیال کیا جاتا ہے کہ ایک فرد روزانہ اوسط 120 گرام سبزیاں ہی کھا پاتا ہے۔ مزید برآں، آج کل کے ماحول میں جن ذرائع سے سبزیاں اُگائی اور حاصل کی جاتی ہیں، وہ بھی اتنے تسلی بخش نہیں کہ ایک طرف ان میں کیمیائی ادویات کا استعمال بہت زیادہ کیا جاتا ہے تو دوسری طرف وہ غذائیت کے مطلوبہ معیار پر بھی پورا نہیں اُترتی ہیں۔

اس مسئلے کا ایک حل گھر میں سبزیاں اُگانا ہے، اس سے آپ نہ صرف گھر بیٹھے تازہ، صحت مند اور غذائیت سے بھرپور سبزیاں حاصل کرتے ہیں، بلکہ یہ اس سرگرمی کے آپ کی صحت پر بھی مثبت اثرات مرتب ہوتے ہیں، مزید برآں آپ کو گھر میں ہریالی بھی میسر آتی ہے۔

گھر میں سبزیاں اُگانے کا ایک معاشی پہلو بھی ہے، اس سے آپ کے پیسوں کی بچت ہوتی ہے جبکہ خریداری کے لیے مارکیٹ آنے جانے پر آپ کے وقت کی بھی بچت ہوتی ہے اور آپ ٹریفک کے شور شرابے، افراتفری اور آلودگی سے بھی محفوظ رہتے ہیں۔

آپ اپنے گھر میں کھلی جگہ، ٹیرس یا گیلری میں سبزیاں کس طرح اُگا سکتے ہیں، آیئے جانتے ہیں۔ مزید برآں، آپ جگہ کی قلت کے مسئلے سے نمٹنے کے لیے گھر کی دیواروں پر گملوں میں سبزیاں اُگا سکتے ہیں، دنیا بھر میں یہ رجحان خاصا مشہور ہے، جسے ورٹیکل (عمودی) گارڈننگ بھی کہا جاتا ہے۔

اگر آپ کے گھر کے اندر چھوٹی موٹی جگہ دستیاب ہے اور وہاں دھوپ بھی پڑتی ہے تو اس جگہ کو آپ درج ذیل طریقے سے سبزیاں اُگانے کے لیے تیار کرسکتے ہیں۔

اس وقت چونکہ سردیوں کا موسم شروع ہوچکا ہے تو سردیوں کے موسم میں آپ گاجر، مولی، شلغم، بینگن، بند گوبھی، میتھی، لہسن، پودینہ، سرسوں، مٹر، پالک، کھیرا، چقندر، ٹماٹر، دھنیا، پودینہ اور مرچیں وغیرہ اُگا سکتے ہیں۔

-زمین کو نرم کرلیں اور اس بات کو یقینی بنالیں کہ اس میں سخت ذرات جیسے پتھر وغیرہ کو نکال لیں اور وہ موجود نہ ہوں۔

-اس نرم زمین پر سیدھی لائن کھینچ لیں، اس کا فائدہ یہ ہوگا کہ آپ کی سبزیاں ایک ترتیب میں آ گیں گی جن کی دیکھ بھال اور کٹائی اور چھٹائی آپ آسانی کے ساتھ کر پائیں گے۔ سیدھی لائن کے لیے آپ رسی کا استعمال کرسکتے ہیں۔

-زمین کو زرخیز بنانے کے لیے اسے کھاد دیں۔ کیمیائی کھاد سے محفوظ رہتے ہوئے آپ جانوروں کا فضلہ اور انڈے کے پسے ہوئے چھلکے کھاد کے طور پر استعمال کرسکتے ہیں۔ زمین کی آرگینک طریقے سے زرخیزی بڑھانے کے لیے یہ بہترین طریقہ مانا جاتا ہے۔

-ایک بار پھر زمین کو پانی دیں اور اسے نم دار بنائیں، اب آپ کی جگہ سبزیاں اُگانے کے لیے تیار ہے اور اس میں ان سبزیوں کے بیج ڈالیں جو آپ اُگانا چاہتے ہیں۔

-پودوں کو تیزی سے اُگانے کے لیے آپ پودوں اور زمین کو روزانہ کی بنیاد پر پانی دے سکتے ہیں۔

اس طرح آپ گھر میں باآسانی سبزیاں اُگا سکتے ہیں۔

کنٹینرز میں سبزیوں کی کاشت

اگر گھر میں سبزیوں کی کاشت کے لیے اضافی زمین دستیاب نہ ہو تو مختلف کنٹینرز میں بھی سبزیاں اُگائی جاسکتی ہیں۔ ان میں مٹی کے بنے ہوئے گملے، پلاسٹک کے ٹب، ٹوکریاں، لکڑیاں، لکڑی کے کریٹ، شاپر بیگ، کھاد والے تھیلے، پلاسٹک اور لوہے کے ڈرم، پرانے ٹائر وغیرہ شامل ہیں۔

گملوں کی جسامت کا تعین سبزی کی قسم پر منحصر ہے۔ مثلاً پالک اور دھنیا کی کاشت کے لیے گملے کی اونچائی اگر کم بھی ہو مگر کاشت کا رقبہ زیادہ ہو یعنی کیاری نما گملا اس کے لیے موزوں رہتا ہے۔ سبزیوں کی کاشت کے لیے گملوں وغیرہ کے نیچے پانی کی نکاسی کا مؤثر نظام ہونا چاہیے۔ نیز اسے کمپوسٹ اور گوبر کے ہم وزن آمیزے سے بھر پر پودا لگائیں۔

کنٹینرز میں سبزیاں کاشت کرتے میں آپ کو ایک چیز جس کا زیادہ خیال رکھنا ہوگا وہ یہ ہے کہ کنٹینرز میں مٹی باغیچے میں لگی کیاریوں کے مقابلے میں تھوڑا جلد سوکھ جاتی ہے۔ چھوٹے اور بغیر روغن کے گملوں میں مسئلہ تھوڑا زیادہ ہوتا ہے۔ زمینی پودوں کے مقابلے میں ان کو زیادہ اور جلد جلد پانی دینا پڑتا ہے۔

سبزیوں کی عمودی اُگائی

اگر آپ کے پاس گھر میں گیلری، ٹیرس یا راہداری میں کنٹینرز رکھنے کے لیے بھی مطلوبہ گنجائش نہیں ہے تو پھر آپ کے لیے ایک آپشن یہ ہے کہ آپ دیوار پر عمودی رُخ پر سبزیاں اُگائیں، جسے ورٹیکل گارڈننگ کہا جاتا ہے۔ اس کے تحت بہترین چیز یہ ہے کہ آپ سیمنٹ کی ایک Living Wall بنائیں، جس کے دونوں اطراف کچھ سبزیاں کنٹینرز میں باآسانی اُگا سکتے ہیں، جبکہ لمبی سبزخوردنی پھلیوں اور لمبے عمودی ڈنڈوں کی مدد سے بیلوں کو اوپر تک چڑھایا جاسکتا ہے اور پیداوار کو کئی گنا بڑھایا جاسکتا ہے۔

اگر آپ اوپر کی طرف سبزیاں اُگانا شروع کردیں تو پھر آپ کو وافر مقدار میں جگہ ہی جگہ دستیاب ہوجائے گی۔ عمودی کاشت آپ کو اوپر چڑھ کر کام کرنے کی وجہ دے گا۔ آپ اپنی سطح نظر پر کام کریں گے اور کمر درد سے بچے رہیں گے۔

گھر کی ری ماڈلنگ کرتے وقت ان باتوں کا دھیان رکھیں

گھر کی ری ماڈلنگ ایک دلچسپ لیکن جان جوکھم میں ڈالنے والا کام ہے۔ چاہے آپ اپنے گھر کو تازہ نظر بنانا چاہتے ہیں یا پھر اس میں کوئی قابل ذکر ڈھانچہ جاتی تبدیلی لانا چاہتے ہیں، خواہش یہ ہوتی ہے کہ ہر کام زبردست انداز میں پایہ تکمیل تک پہنچ جائے اور اس کے نتائج بھی اتنے ہی زبردست ہوں، مطلب، آپ کے گھر آنے والا کوئی بھی شخص ان تبدیلیوں سے متاثر ہوئے بغیر نہ رہ سکے۔

آگے کی منصوبہ بندی کریں

گھر کی ری ماڈلنگ کرنے کا پہلا مرحلہ 'پلان' یعنی منصوبہ بندی کرنا ہے۔ ری ماڈلنگ کے سارے عمل کو بروقت مکمل کرنے کا ایک طریقہ یہ ہے کہ آپ ان ساری پراڈکٹس کا پیشگی انتخاب کرلیں، جن کا آپ نے استعمال کرنا ہے۔ اس کا ایک فائدہ یہ بھی ہوگا کہ آپ اپنے بجٹ سے تجاوز نہیں کریں گے۔ پیشگی منصوبہ بندی سے آپ کو فیصلے لینے میں آسانی ہوگی کہ ساری صورت حال آپ کے سامنے ہوگی کہ اس سارے پروجیکٹ میں آپ کی کتنی لاگت آئے گی۔

تحقیق کریں

گھر کی تزئین و آرائش کرنے سے پہلے آپ مختلف ذرائع سے تحقیق کرسکتے ہیں، جن میں ویب سائٹس، جریدے اور ہمارے یہ صفحات شامل ہیں، جہاں گاہے بگاہے ہم آپ کو اس حوالے سے دلچسپ معلومات سے آگاہ کرتے رہتے ہیں۔ تحقیق کے ذریعے آپ اس بات کا حتمی فیصلہ کرلیں کہ آپ اپنے گھر کے ہر کمرے کو کس طرح دیکھنا چاہتے ہیں۔ پہلے ایک سے زیادہ ڈیزائن شارٹ لسٹ کریں اور پھر ان میں سے کسی ایک حتمی ڈیزائن کو منتخب کریں جو آپ کے ذوق اور بجٹ کے مطابق ہو۔ جس جگہ سے جو چیز اچھی لگے اسے کاٹ کر اپنے پاس محفوظ کرلیں۔

مزید برآں، آپ ایک تھیم کو لے کر چلیں اور پھر اس پر قائم رہیں۔ مثلاً، آپ یہ فیصلہ کرلیں کہ آپ کو باورچی خانہ روایتی (ٹریڈیشنل)، جدید (ماڈرن) یا دیہاتی (رسٹک)۔ آپ کو اپنے دوست کے گھر کی کوئی چیز اچھی لگتی ہے تو آپ اس سے بھی مدد لے سکتے ہیں کہ اس نے وہ چیز کہاں سے خریدی۔

بجٹ مختص کریں

گھر کی تزئین و آرائش ایک مہنگا کام ہے۔ اگر آپ نے پیشگی بجٹ بنائے بغیر اس کام میں ہاتھ ڈالا تو پھر یہ یقین کرلیں کہ آپ کی توقعات سے زیادہ خرچہ ہوگا۔ منصوبہ بندی اور تحقیق کے نتیجے میں آپ ایک بجٹ کا تعین کرنے کے قابل ہوجائیں گے اور اس میں دیر نہ کریں۔ ایک بار بجٹ بنالیں تو پھر اس پر عمل کریں۔ آپ کا بجٹ فرنیچر، آرائشی اشیاء، لائٹنگ، فلورنگ، پلمبنگ اور انسٹالیشن وغیرہ کے اخراجات کا احاطہ کرے گا۔

ٹھیکیدار کا انتخاب

ٹھیکیدار کا انتخاب کرنے سے پہلے، جہاں جہاں اس کے موجودہ کام چل رہے ہیں، ان جگہوں کو ضرور وزٹ کریں۔ ایک اچھے ٹھیکیدار کی نشانی یہ ہے کہ وہ جس جگہ بھی کام کرتا ہے وہاں صفائی، ستھرائی کا بہت خیال رکھتا ہے اور انتہائی منظم انداز میں اس کا کام ایک خاص رفتار سے جاری رہتا ہے، آپ کو اس کی جگہ پر افراتفری نظر نہیں آئے گی۔ بہت بہتر رہتا ہے کہ آپ ایک ٹھیکیدار کا انتخاب کرنے سے پہلے دو، تین اور ٹھیکیداروں سے بھی ملاقاتیں کریں، جس کے بعد آپ کو درست اندازہ ہوگا کہ آپ کے کام کے لیے سب سے موزوں ٹھیکیدار کون رہے گا۔

اچھا باس بنیں

بروقت اور معاہدے کے عین مطابق ادائیگیاں کرنا تو آپ کا اخلاقی اور قانونی فرض ہوتا ہے، اس لیے ادائیگیوں کے معاملے میں کسی کو بھی نہ لٹکائیں۔ مزید برآں، سائٹ پر کام کے دوران سب کام کرنے والوں کے ساتھ اچھا برتاؤ رکھیں۔ سب کو عزت چاہیے ہوتی ہے، آپ انھیں عزت دیں گے تو وہ آپ کو آپ کی توقعات سے بڑھ کر نتائج دیں گے۔

توقعات

ایک پروفیشنل ٹھیکیدار آپ کو بتائے گا کہ اس پروجیکٹ میں آپ کو کیا توقعات رکھنی چاہئیں۔ تمام تر پیشگی منصوبہ بندی کے باوجود آپ کو کچھ کاموں میں تاخیر کا سامنا کرنا پڑسکتا ہے اور آپ کو پریشانیاں دیکھنی پڑسکتی ہیں۔ جب آپ ان متوقع پریشانیوں اور ذہنی کوفت کے لیے پہلے سے ہی اپنے ذہن کو تیار کرلیں گے تو آپ کو زیادہ مشکل نہیں ہوگی۔

ضروری سامان کو باندھ کر محفوظ کرلیں

جب آپ ری ماڈلنگ پروجیکٹ پر کام کا آغاز کریں گے، یہ آپ کے گھر کے ہر حصے کو متاثر کرے گا۔ کام شروع کرنے سے پہلے آپ کو تمام تصاویر اور دیگر نازک سامان کو ہٹالینا چاہیے۔ اس کے علاوہ، اگر آپ چاہتے ہیں کہ فرش صاف ستھرا اور محفوظ رہے تو اسے کپڑے سے ڈھانپ لیں۔

کام شروع کریں

کام پر باقاعدہ آغاز سے قبل آپ ٹھیکیدار اور اس کی کام کرنے والی پوری ٹیم کے ساتھ ایک میٹنگ رکھیں۔ کام کرنے والی ٹیم کے سائٹ پر پہنچنے اور پیک اپ کے اوقات کار طے کریں، میٹریل کو رکھنے کے لیے جگہ پر اتفاق اور پیدا ہونے والے فضلے کو بروقت ٹھکانے لگانے پر اتفاق کرلیں، تاکہ بعد میں کسی کے لیے کوئی پریشانی پیدا نہ ہو۔

اخذ نتیجہ

گھر کی تزئین و آرائش کرنے سے پہلے، منصوبہ بندی اور بجٹ بنانے کے لیے خود کو مناسب وقت دیں۔ اس بات کو یقینی بنائیں کہ آپ نے اس کام کے لیے درست ٹھیکیدار کا انتخاب کیا ہے۔ ایک بار جب کام کا باقاعدہ آغاز ہوجائے تو ٹھیکیدار کے ساتھ بات چیت کے دروازے کھلے رکھیں اور جہاں کہیں آپ کو کام میں تبدیلی یا بہتری کی گنجائش نظر آئے، فوری طور پر ٹھیکیدار کے علم میں لائیں اور دیکھیں کہ اس نئی صورت حال کا حل بجٹ میں رہتے ہوئے کس طرح نکالا جاسکتا ہے۔

2025 فن و فن کار

جگ گھومیا، تھارے جیسا نہ کوئی

بھیڑ چال کا رواج ہے، نصرت فتح علی خان کی طرح جدّت کرنے والے نہیں، خود کو قوّال کہلوانا پسند کرتا ہوں

”پاکستان آئیڈل“ سے ثابت ہو رہا ہے کہ قوم کا فنی شعور ختم نہیں ہوا

”من کی لگن“ سے ”آنکھ سے آنکھ ملاؤ“ کا پیغام اپنا کر دنیا بھر میں ”فقیرا“ اور ”آس پاس ہے خدا“ کی صدا لگا کر شہرت کی بلندیوں کو چھونے والے گلوکار، استاد راحت فتح علی خان کی ”جنگ“ اور ”جیو“ سے خصوصی گفتگو

بات چیت: محمد ناصر

جب نوجوان موسیقار راحت فتح علی کو اُن کے چچا اور اُستاد نصرت فتح علی خان نے پہلی دفعہ اپنے ایک گانے کے کھٹرے کے ساتھ انترا لگانے کی ذمہ داری سونپی تو پہلے وہ ڈرے، مگر پھر اسے چیلنج سمجھ کر قبول کرلیا۔ تعبیر سب کے سامنے ہے۔ موسیقی کے استاد مانے جانے والے راحت فتح علی خان نے اپنے چچا سے موسیقی کی کمپوزیشن ہی نہیں سیکھی، آواز و ادائیگی کا وہ منوّع بھی سیکھا، جس کی وجہ سے آج وہ قوالی اور گھی گانوں میں مہارت رکھتے ہیں۔ ورنہ عام طور پر ہندوستان اور پاکستان میں گلوکار یا تو عام گانے گاتے ہیں یا قوالی کرتے ہیں۔ لیکن راحت فتح علی خان جنہیں نصرت کے سلطان کہا جاتا ہے، نے قوالی، غزل، کلاسیکل، ٹیڈیشن اور کئی رنگوں میں اپنی آواز کا جادو بکھیر کر دنیا بھر کے موسیقی کے شائقین کو مسحور کر رکھا ہے۔ آج وہ پاکستان آئیڈل کے پلیٹ فارم پر نئی آوازوں کو تلاش کرکے اُن کی تربیت ہی نہیں بلکہ انہیں عالمی اسٹیج تک پہنچانے کا بیڑا اٹھا چکے ہیں۔ اگر پاکستان کے موسیقی کے خزانے کہیں محفوظ ہیں تو وہ راحت فتح علی خان کی آواز میں محفوظ ہیں۔ فنِ قوالی اور کلاسیکل موسیقی کے وہ بادشاہ ہیں جنہوں نے دنیا بھر میں برصغیر کو ایک پہچان دی۔ انہوں نے اپنے کیریئر میں وہ مقبولیت دیکھی جو بہت کم فنکاروں کو نصیب ہوتی ہے۔ بالی ووڈ، لالی ووڈ سے لے کر ہالی ووڈ تک راحت فتح علی خان کی آواز کا اثر بھی کم نہیں ہوا۔ ہر گیت، ہر قوالی، ہر میلوڈی، دل کو چھو لینے والی تاثیر رکھتی ہے۔ ان کی شخصیت میں عاجزی، فن میں مہارت، اور نئے فنکاروں کے لیے محبت سب کچھ دیکھنے کو ملتی ہے۔ وہ صرف عالمی گلوکار نہیں پاکستان کے ثقافتی سفیر بھی ہیں۔ پاکستان آئیڈل 2025ء میں بطیّ فیشل میں شامل راحت فتح علی خان اب پاکستانی موسیقی کی تاریخ میں ایک نیا باب رقم کر رہے ہیں۔ گزشتہ دنوں ”جنگ اور جیو“ نے اُن سے خصوصی انٹرویو کیا، جو نذرِ قارئین ہے۔

س: آج کل کی موسیقی کا کیا احوال ہے؟

ج: بھیڑ چال کا رواج ہے۔ یعنی جو چل رہا ہے اسی کو چلائے جاؤ۔ لوگ اُس طرح کی جدّت نہیں کر رہے جو میرے چچا، میرے اُستاد نصرت فتح علی خان نے کی تھی، جس کی وجہ سے ان کی مقبولیت اِلی ووڈ اور ہالی ووڈ کی حدیں پھلانگ کر ہالی ووڈ تک جا پہنچیں۔ آج کل کے نوجوانوں میں موسیقی سیکھنے کا جذبہ ہے، جوش آخر بات یہ ہے کہ والدین بھی پہلے کے مقابلے میں بچوں کے شوق کی حوصلہ شکنی نہیں کی کر رہے۔

س: آپ قوالی گلوکار کیا کہلوانا پسند کرتے ہیں؟

ج: میں بنیادی طور پر ایک قوال ہوں، مجھے گلوکاری سے زیادہ خود کو قوال کہلوانا پسند ہے۔ صوفیانہ کلام میری روح میں بسا ہوا ہے۔ قوالی ہمارا خاندانی پیشہ یا کام ہے اور میرا یہ ماننا ہے کہ قوالی کا فن کبھی ماند نہیں پڑسکتا۔ یہ عوامی گھر پاپولر میوزک ہے، یہ سلسلہ آج سے نہیں صدیوں سے جاری ہے اور تا قیامت درگاہوں اور درباروں میں قوالی کی محفلیں ہوتی رہیں گی۔ آئندہ چند برسوں میں فنِ قوالی کو مزید عروج ملے گا۔ آج کے دور کے گانوں میں جو صوفیانہ رنگ نظر آتا ہے، وہ قوالی کی مرہونِ منت ہے، جس کلام میں بھی قوالی شامل کی جاتی ہے، وہ کلام پُر بہت ہوتی ہے۔ انگریز کو قوالی بہت پسند ہے۔ وہ ہماری ثقافتی موسیقی کو بے انتہا پسند کرتے ہیں۔ ہماری مینجمنٹ نے 2016ء کو قوالیوں کا سال کے طور منایا تھا۔ اس سلسلے میں قوالیوں پر مبنی ایک سی ڈی البم بھی ریلیز کی تھی۔ کراچی، لاہور، اسلام آباد اور کوئٹہ میں قوالی کے بڑے کنسرٹ کرنے کے ساتھ دنیا کے دیگر ممالک میں پروگرام کرتے ہوئے خوب داد سمیٹی۔ اس سلسلہ کی خاص بات یہ بھی تھی کہ ہم نے اپنی پرفارمنس کے دوران ہالی ووڈ کے گانے نہیں گائے بلکہ صرف قوالیاں سنائیں جن کو بہت پسند کیا گیا۔ ان کنسرٹ کا نام ہم نے جسٹ قوالی رکھا تھا۔

س: کیا قوالی کا فن خاندانی میراث ہے؟

ج: برصغیر پاک و ہند میں قوالی کا فن تقریباً چھ سو سال پرانا ہے۔ پاکستان میں اسٹاد نصرت فتح علی خان مرحوم نے فنِ قوالی کو پوری دنیا میں نئے رنگ اور منفرد انداز سے متعارف کرایا۔ میرے دادا اسٹاد فتح علی خان مرحوم کی فنی خدمات بھی کسی سے پوشیدہ نہیں ہیں۔ ہمارے خاندان نے قوالی کے فروغ کیلئے بہت خدمات انجام دیں اور وے رہے ہیں، سب جانتے ہیں کہ میرا فنی سفر بچپن میں ہی شروع ہوگیا تھا۔ اپنے چچا اور اسٹاد نصرت فتح علی خان کے انتقال کے بعد میں نے اپنے ملک اور خاندان کا نام پوری دنیا تک پہنچانے کا جو بیڑہ اٹھایا تھا اس میں اللہ تعالیٰ کی کرم نوازی سے سرخرو ہو رہا ہوں، اسی وجہ سے مجھے موسیقی میں ڈاکٹریٹ کی ڈگری دی گئی تھی۔ یہ بتا دوں، فن اور فنکار کو کوئی سرحد نہیں ہوتی اس لیے میں یہ بات دوٹوک سے کہنا چاہتا ہوں ہوں کہ میرے فنی سفر میں کو آگے بڑھانے میں میں جہاں استاد نصرت فتح علی خان کی رہنمائی شامل رہی وہیں بالی ووڈ کے پلیٹ فارم سے بھی

کی ٹی نسل بھی قوالی بہت شوق سے سنتی ہے۔ کالج اور یونی ورسٹی میں منعقدہ کنسرٹ میں مجھ سے بہت زیادہ قوالیوں کی فرمائش کی جاتی ہے۔

س: سنا ہے آپ میوزک اکیڈمی بنا رہے ہیں؟

ج: جی، ایسا کر رہا ہوں سو اکیڈمی صرف کلاس روم نہیں وہ جگہ ہوگی جہاں افلی نسل کے سپر اسٹار تیار ہوں گے۔ نیا ٹیلنٹ عملی تربیت حاصل کرے گا۔

س: پاکستان آئیڈل میں شریک گلوکاروں میں کتنا ٹیلنٹ نظر آرہا ہے؟

ج: ٹیلنٹ تو فطری ہوتا ہے، البتہ آہستہ آہستہ سیکھ کر اسے مزید نکھارا جاتا ہے۔ پاکستان آئیڈل میں اب تک ہونے والی پرفارمنس میں کئی ایسے امیدوار سامنے آئے جن کی آواز میں جادو ہے۔ ایک گلوکارہ ”حرا“ کی آواز اتنی خوبصورت ہے کہ اسے کسی تربیت کی ضرورت ہی نہیں، البتہ اگر اس بچی کو کچھ خاص اعلان کیا ہے؟

ج: یہ بات درست ہے میں پاکستان آئیڈل کے تین ٹاپ گلوکاروں کو دنیا بھر کے شوز میں ساتھ لے کر جاؤں گا، انہیں اپنے ساتھ رکھوں گا۔ مجھے پورا یقین ہے کہ اگر نوجوان بڑے اسٹیج کو سنبھالنا سیکھ جائیں تو دنیا ان کی آواز کو کھلے دل سے قبول کرے گی۔ پاکستان آئیڈل کے بڑے اسٹیج تک پہنچنا میوزک سے محبت رکھنے والوں کیلئے ایک بہت بڑا خواب ہوتا ہے، یہ ایک انقلاب ہے، ایک دروازہ ہے جو نئے گلوکاروں کیلئے کھلی بارگل رہا ہے

س: آج کل مختلف ایپس کے ذریعے بغیر موسیقی سیکھے شہرت حاصل کرنے والے فنکاروں کے بارے میں آپ کی کیا رائے ہے؟

ج: بغیر سیکھے پرفارم کرنا خود کو امتحان میں ڈالنے کے مترادف ہے۔ چند دن کی شہرت کے بعد لوگ گائیکی میں خامیاں نکالنے لگتے ہیں اور ایسا استاد جلدی نظروں سے اوجھل ہوجاتا ہے۔ سیکھ کر آگے بڑھیں تو پھر شہرت پیش رفت ہوتی ہے۔

س: پاکستان آئیڈل کے نئے سیزن نے کلاسیکی موسیقی کی واپسی کے آثار دکھائے ہیں۔ آپ اس تبدیلی کو کیسے دیکھتے ہیں؟

ج: بہت خوشی کی بات ہے۔ برسوں بعد نوجوانوں نے مہدی حسن، نور جہاں اور غلام علی کے گیت گا کر ثابت کیا کہ اصل ذوق آج بھی زندہ ہے۔ یہ رجحان ہمارے موسیقی کے مستقبل کے لیے نیک شگون ہے۔

س: نوجوان گلوکاروں کا کلاسیکل اور نیم کلاسیکل کی طرف رجحان کیوں بڑھ رہا ہے؟

ج: دو وجوہات ہیں: ہمارے گھروں میں استادوں کا فن آج بھی سانس لے رہا ہے۔ نوجوانوں کو جیسے ہی باوقار پلیٹ فارم ملا، انہوں نے مشکل سروں میں مہارت دکھا دی۔ ٹیلنٹ ہمیشہ موجود تھا، بس سمت نہیں تھی۔

س: بیگمین نے شوبز میں میرٹ اور معیار کو ترجیح دی، آپ اسے کیسے دیکھتے ہیں؟

ج: میں انہیں داد دیتا ہوں انہوں نے عمر کی رعایت، نہ پس منظر کی پروا، جس نے اچھا گایا وہ آگے گیا۔ شہرت کے بجائے فن کو ترجیح دینا بہت بڑا قدم ہے۔ بہت سے نوجوانوں نے تیرانِ کن پرفارمنس دی۔ مثلاً وقار حسین نے غلام علی اور مہدی حسن کے مشکل گیت ابتدائی راؤنڈز میں چھیڑ دیے۔ میں نے اسے مذاق میں کہا بھی تھا کہ بیٹا ڈبی پہلی نوٹ نہ جائے، مگر وہ بڑے سکون سے سُروں سے کھیلتا رہا۔

س: بگلا راؤنڈ کے آغاز پر گلوکاروں کا ”میڈلے“ بہت پسند کیا گیا۔ آپ کیا کہیں گے؟

ج: وہ پرفارمنس بہت خوبصورت تھی۔ میڈلے آسان نہیں ہوتا مگر آٹھوں لڑکوں نے کمال پیش کیا، خاص طور پر ابرار نے کلاسیکل سے نکل کر پاپ رنگ دکھایا جو سب کو حیران کر گیا۔ خواتین نے بھی میڈلے میں زبردست پرفارمنس دی، جو واقعی حیران کن ہے۔

س: عطاء اللہ عیسیٰ خیلوی نے اپنا کیخلاف شو کو دے دیا، اسے آپ کیسے دیکھتے ہیں؟

ج: یہ بہت بڑا اور مثالی قدم ہے، نوجوانوں کے لیے یہی حوصلہ افزائی ضروری ہے۔ اگر بڑے نام اپنا میراث نئے فنکاروں کو دیں تو ہماری انڈسٹری دوبارہ کھڑی ہوسکتی ہے۔ افسوس کہ حکومت نے موسیقی کو کبھی سنجیدگی سے نہیں لیا۔

س: کیا پاکستان آئیڈل جیسے شوز موسیقی کا مستقبل طے کرسکتے ہیں؟

ج: بالکل! قوم کا فنی شعور ختم نہیں ہوا، صرف پلیٹ فارم کا انتظار تھا۔ اگر ریاست اور نجی ادارے مل کر موسیقی کی سرپرستی کریں تو پاکستان کی آواز دوبارہ دنیا میں گونج سکتی ہے۔

راحت فتح علی خان کی معروفیت آڑے آگئیں اور گفتگو کا اختتام راحت فتح علی خان کے اس جملے پر ہوا کہ، پاکستان آئیڈل اور میں مل کر موسیقی کی تاریخ میں ایک نیا باب رقم کرنے جا رہے ہیں۔

یادِ رفتگاں

”رینو کا دیوی سے اکا بُوا تک“

گئے دنوں کی خوش گوار جھلک

پاکستان کی ممتاز اداکارہ، مرحومہ بیگم خورشید مرزا نے تقسیم ہند سے قبل ممبئی میں فلموں میں کام شروع کیا جو بہت مشہور ہوئیں، پھر لاہور آکر ریڈیو اور پی ٹی وی پر کام کیا، پی ٹی وی سے انہیں نئی شناخت ملی، ان کی کئی ڈراما سیریل کلاسیک درجہ رکھتی ہیں

کل کا ایک معروف نام، جو آج بھی اُس دور کے ناظرین کے دل و دماغ پر نقش ہوگا جب اُن کی بے ساختہ اداکاری پر خوب داد دی گئی، جو تقسیم ہند سے پہلے ”رینو کا دیوی“ کے نام سے جب کہ پاکستان میں ”اکا بوا“ کے نام سے مشہور ہوئیں۔ اُن کے دنیا سے جانے کے بعد بھی انہیں ”اکا بوا“ کے نام سے ہی جانا جاتا ہے۔ اکا بوا کا اصل نام بیگم خورشید مرزا ہے۔ آج کی نسل اُن کے نام اور کام سے ناواقف ہوگی لیکن اگر آج بھی اُن کی ایک ڈراما سیریل نشر ہوجائے تو یقیناً نسل نو دل میں بھی گھر کرلیں گی۔ اس ہفتے ہم ماضی کے جھروکوں میں جھانکتے آپ کی ملاقات ”اکا بوا“ سے کراتے ہیں، جانیے ان کے بارے میں۔

بیگم خورشید مرزا کا اصل نام خورشید جہاں تھا۔ تقسیم ہند سے قبل ریڈیو کے نام سے مشہور ہوئیں اور پاکستان بننے کے بعد پاکستان ٹیلی ویژن (پی ٹی وی) کی ممتاز فنکارہ کے طور پر جانی گئیں۔ بیگم خورشید مرزا کا تعلق برصغیر کے معروف علمی، ادبی اور ثقافتی خانوادے سے تھا۔ ان کا خاندان علی گڑھ کے ممتاز گھرانوں میں شمار کیا جاتا تھا۔ والد شیخ عبداللہ ماہرِ تعلیم تھے۔ انہوں نے علی گڑھ میں مسلم گرلز کالج کی بنیاد رکھی تھی، جبکہ بڑی بہن ڈاکٹر رشید جہاں اردو کی ترقی پسند مصنفین کے بانی شرکا میں سے تھیں۔ شیخ محمد عبداللہ علیم نسواں کے زیرِ سرپرستی حاصل تھے، انہوں نے 1904 میں ایک رسالہ ”خاتون“ کے نام سے نکالا۔ 1906 میں لڑکیوں کے لیے علی گڑھ میں ایک مدرسہ قائم کیا، جو بعد ازاں کالج ہوگیا۔ ان کی خدمات پر حکومت برطانیہ نے ”خان بہادر“ کا خطاب دیا، علی گڑھ مسلم یونیورسٹی نے ”ایل ایل ڈی“ کی اعزازی ڈگری اور حکومت ہند نے ”پدم بھوشن“ کا اعزاز دیا۔ اسکول کی طالبات شیخ عبداللہ کو ”پاپا میاں“ اور ان کی شریک حیات وحید جہاں بیگم کو ”اماں جی“ کے نام سے پکارتی تھیں۔

بیگم خورشید مرزا چار مارچ 1918ء کو پیدا ہوئیں۔ ستر برس کی عمر میں ان کی شادی ایک پولیس آفیسر اکبر حسین مرزا سے ہوئی۔ خورشید جہاں کے بھائی محسن عبداللہ بمبئی میں ریڈیو کا رانی اور ہارمونیا کے فنی ادارے بمبئی ٹاکیز سے وابستہ تھے۔ ان کے توسط سے جب ریڈیو کا رانی کی ملاقات خورشید جہاں سے ہوئی تو انہوں نے انہیں اپنی فلموں میں اداکاری کی دعوت دی، جسے انہوں نے قبول کرلیا۔ یوں خورشید جہاں نے ”رینو کا دیوی“ کے نام سے فلموں میں کام کرنا شروع کردیا۔ ریڈیو کا دیوی، ریڈیو کا رانی کی مرحوم بہن کا نام تھا۔ ریڈیو کا رانی نے خورشید جہاں کو یہ نام اپنی بہن کی یاد میں دیا تھا۔ بمبئی ٹاکیز نے برصغیر کی فلمی صنعت کو متعدد نئے چہرے دیے، جن میں ریڈیو کا دیوی (بیگم خورشید مرزا) کے علاوہ لیلیٰ جنس جیسی اداکارائیں، ظلم الحسن اور اشوک کمار جیسے اداکاروں سے متعارف کرایا۔

بیگم خورشید مرزا کی پہلی فلم ”جیون پرابھت“ کے نام سے 1937ء میں، دوسری فلم ”بھابی“ 1938ء میں ریلیز ہوئی اور سپر ہٹ ہوئیں اور پھر بیگم خورشید پورے انڈیا میں ریڈیو کا دیوی کے نام سے مشہور ہوگئیں۔ فلم بھابی میں وہ ہیروئن تھیں۔ فلم ”یا سنسارا“ بھی ان کی سپر ہٹ فلم تھی جس کے ہیرو اشوک کمار اور ہیروئن ریڈیو کا دیوی (بیگم خورشید مرزا) تھیں۔ اس فلم میں ریڈیو کا دیوی نے کئی گانے بھی گائے تھے۔ 1941ء کی یہ سپر ہٹ فلم تھی۔ اسکے بعد ریڈیو کا دیوی نے بمبئی کو خیر باد کہا اور لاہور آگئیں۔ 1943ء میں لاہور میں نے زینت بیگم فلمز کی جانب سے ان کی ایک فلم ”سہارا“ کے نام سے ریلیز ہوئی۔ 1947ء میں پاکستان بننے کے بعد ریڈیو کا دیوی اپنا نام اور فلمیں انڈیا میں چھوڑ کر پاکستان آگئیں۔ یہاں آنے کے بعد کافی عرصہ تک ان کا نام ہندوستان میں گونجتا رہا۔ پاکستان آنے کے بعد بیگم خورشید مرزا کے نام سے معروف ہوگئیں۔ ابتدا میں ڈراموں اور فلمی دنیا سے دور رہیں۔ البتہ ریڈیو پاکستان سے پروگرام کیے جن میں غریب پسماندہ علاقوں کے مسائل پر روشنی ڈالتیں مگر یہاں کی فلمی صنعت میں اُس وقت شامل نہیں ہوئیں، کیونکہ وہ یہاں کی فلموں کی تباہ حالی اور خوانخواہ اداکاراؤں کی عزت کو کم نہ ان کے نزدیک توجین آمیز تھا، اس لئے انہوں نے فلموں کی طرف دھیان نہیں دیا اور ریڈیو کے ذریعے حق کی آواز بلند کرتی رہیں۔ ریڈیو کے کئی پروگراموں کی کمپیرنگ کی خدمات کے اعتراف میں حکومت پاکستان نے انہیں 1985ء میں تمغہ حسن کارکردگی سے نوازا۔ بیگم خورشید مرزا کا انتقال 8 فروری 1989ء کو لاہور میں ہوا۔

انہوں نے پروڈیوسر شیریں پاشا کے اصرار پر باقاعدہ ڈراموں میں کام کرنا شروع کیا۔ کرن کہانی سے پی ٹی وی کے سفر کا باقاعدہ آغاز کیا، ان کی پہلی ٹیلی وژن سیریل ’کرن کہانی‘ تھی، حسینہ معین نے اسے لکھا تھا، اس میں انکے کام کو بہت پسند کیا گیا، بعد ازاں انھوں نے متعدد ٹیلی وژن سیریلز میں اداکاری کے جوہر دکھائے۔ 1974ء میں ان کی کامیڈی ڈراما سیریل نیرہ، زبیر، پیش، تھی، جس کی پروڈیوسر شیریں پاشا تھیں۔ کہانی حسینہ معین نے لکھی تھی۔ 1974ء ہی میں ان کا ایک اور ڈراما ”اگل عرفی“ کے نام سے شروع ہوا جو کافی مقبول ہوا۔ اس کے بعد ان کے بے شمار ڈرامے ٹیلی کاسٹ ہوئے۔ 1984ء میں ان کی ڈراما سیریل ”انا“ پیش کی گئی جو بہت مقبول ہوئی۔ ہدایتکار حیدر امام رضوی تھے اس میں غزالہ یکطائی، افتخار قاضی، زینت یاسمین، مہرین الٰہی وغیرہ نے کام کیا۔ ان کے دیگر معروف ڈراموں میں شمع، افشاں، عروسہ، روحی، شوشہ، پناہ، دھندلا، ماہی شرقی وغیرہ شامل ہیں۔ ”ماہی شرقی“ میں بھی ان کا کردار بڑا یادگار سمجھا جاتا ہے۔

بیگم خورشید مرزا کی سوانح عمری ’اے وومن آف سپوٹلائٹ‘ کے نام سے شائع ہوئی، جو ان کی صاحبزادی لبنیٰ کاظم نے قلم بند کی، یہ ’وی میکنگ آف اے ماڈرن مسلم وومن‘ کے نام سے بھی شائع ہوئی۔

بیگم خورشید مرزا نے سماجی خدمات بھی سرانجام دیں، اپوا (Apwa) آل پاکستان ویمنز ایسوسی ایشن“ سے بھی منسلک رہیں۔ جب ان کے شوہر کا تبادلہ کوئٹہ میں ہوا تو وہاں بھی اپوا“ سے منسلک رہیں اور سماجی کام کرتی رہیں، وہاں باقاعدہ ایک مرکز اسماعیل ٹیلی کے نام سے قائم کیا۔ ان کی خدمات کے اعتراف میں حکومت پاکستان نے انہیں 1985ء میں تمغہ حسن کارکردگی سے نوازا۔ بیگم خورشید مرزا کا انتقال 8 فروری 1989ء کو لاہور میں ہوا۔

CONSOLIDATED TENDER NOTICE NO.06 TO 08/2025-26

A Public Sector Organization invites sealed tenders from the reputed Firms/Manufacturers/Dealers/Stockiest having their own offices and telephone for the supply of following on F.O.R basis (Free delivery at site).

S. No.	Tender No.	Description of Item	Tender Cost	Opening Date
01	06/2025-26 Proc-08(16)/2025-26	Stationery Items (Consumables)	Rs.1,000/-	18-12-2025 at 12.00 pm
02	07/2025-26 Proc-08(17)/2025-26	Cleaning Items (Consumables)	Rs.1,000/-	18-12-2025 at 12.30 pm
03	08/2025-26 Proc-08(10)/2025-26	Purchase of Imported Water Bath	Rs.1,000/-	16-12-2025 at 12.00 pm

Terms and Conditions:-

1) The tender documents and the detailed specifications of the tender may be downloaded from the **PPRA** website and submitted with the admissible tender fee and the tender document also be obtained from the office of the Accounts Department, KIRAN, Karachi during the working hours from **9:00 am** to **12:00 p.m.** by applying on letter head and payment of tender cost mentioned against each (Non-refundable) in the shape of Bank draft/Pay Order in the name of **KIRAN, Karachi.** Tender fee in cash will not be accepted. No tender document will be sold on the opening date of the tender.
2) Bids will be collected on due dates on **18-12-2025 & 16-12-2025** up to **11:30 & 12:00 pm** and will be opened on the same days at **12:00 & 12:30 pm** in the presence of all the concerned bidder who may wish to attend the same.
3) The acceptance/rejection of the bids will be made according to **PPRA Rules 33(1).**

HEAD ADMIN
PO Box #17948
Phones: 99261601-04 Ext: 226 FAX: 99261610

ISMO

Ministry of Energy
(Power Division)

Stakeholder Workshop: Understanding the CTBCM

The Independent System and Market Operator (ISMO) is organizing a **Workshop on the Competitive Trading Bilateral Contract Market (CTBCM)** at Serena Peshawar, on December 9, 2025.

Agenda: The workshop aims to inform stakeholders about the upcoming CTBCM framework, including the types of transactions offered through the market and a planned auction of an 800 MW wheeling quantum.

Why Attend: Participants will gain practical insights into electricity market reforms, understand the CTBCM design, wheeling auction guidelines and process, engage with policymakers, regulators, and industry leaders, and develop clarity on the commercial and regulatory framework. Participants will also have the opportunity to provide feedback on the Auction Process.

The workshop is relevant for entities planning to participate in the **Wheeling Regime under CTBCM,** including potential Competitive Suppliers, Bulk Power Consumers, Generation Companies and other investors. Interested parties are encouraged to attend by pre-registering at https://tinyurl.com/CTBCMWorkshopPSH

Additional details about the Workshop and a draft of the Auction Guidelines and Process, are available on the ISMO's website.

Independent System and Market Operator (ISMO)
ISMO HQs, Pitras Bukhari Road, H-8/1, Islamabad
E-mail: zeeshan.khan@ismo.gov.pk
Website: www.ismo.gov.pk
PID(I) 4505/25

"SAY NO TO CORRUPTION"
GOVERNMENT OF PAKISTAN
MINISTRY OF COMMUNICATIONS
NATIONAL HIGHWAY AUTHORITY
(WEST-ZONE)

URAAN PAKISTAN

INVITATION TO BIDS

01x SLOPE PROTECTION WORKS ON N-50 (AMP 2024-25)

1. National Highway Authority (NHA), **invites Bids** from the Constructors, registered with income Tax department and Sales Tax Departments and who are on Active Taxpayers List of the Federal Board of Revenue having valid registration with **Pakistan Engineering Council for the Latest Year.** Details are as follows:

S#	CONTRACT NO.	CHAINAGE/ROUTE	Amount (Rs. in Millions)	PEC Category & Specialization
1	SM-BN-2024-25-25	KM 377+000-379+000 SLOPE PROTECTION WORKS ON N-50	160.00	C-3 or Above with Specialization in CE-01, CE-10

2. Bidding Documents, containing method of procurement **(Single Stage - Two Envelopes)**, detailed terms & conditions etc. will be available on the website mentioned from **December 03, 2025** for downloading free of cost. Prospective Bidders are also advised to follow the said website for updates of schedule and addendum (s), if any.
3. The Bids, prepared in accordance with the instructions provided in the bidding documents, must reach at **Office of Member (West-Zone) NHA, Zonal Complex Airport Road, Quetta** on or before **December 15, 2025 @ 1500 Hours. Technical Bids** will be opened on the same day **at 1530 Hours** in the presence of interested bidders or their authorized representatives who may choose to attend.
4. **All Firms are advised to get EPADS (PPRA) Registration at www.eprocure.gov.pk immediately as Manual Bids (Hard Copy) will be eliminated in upcoming procurements**
5. This Advertisement is also available on PPRA website at **www.ppra.org.pk.**

DIRECTOR (COORD) WEST-ZONE
National Highway Authority
NHA Zonal Complex Near Airport Road, Quetta
Phone: 081-9241069 & Email: dircoord-wz@nha.gov.pk
Website: www.ebidding.nha.gov.pk
محفوظ شاہراہیں محفوظ پاکستان
PID(I)4461/25

Request for Expressions of Interest
TPE/V of PSDP Funded Development Projects

URAAN PAKISTAN

Higher Education Commission, Pakistan

The Higher Education Commission (HEC) requests Expressions of Interest (EOI) from reputable Consulting Firms / Joint Ventures for Pre-Qualification to conduct Third-Party Evaluation / Validation (TPE/V) of PSDP funded Development Projects of HEC, in accordance with PPRA Consultancy Services Regulations, 2010 (Rule 5, 6 & 7).

Pre-Qualification is sought for one or more of the following categories:

i. General University Projects, including civil works and infrastructure-related assignments;
ii. Human Resource Development (HRD) Projects, including scholarship programs;
iii. Technological and IT-related Projects.

The Pre-qualification Document containing eligibility criteria and submission guidelines is available on PPRA EPADS and HEC website. A non-refundable fee of Rs. 2,000/- must be deposited in HEC Account No. 17427900133401, Habib Bank Limited, SRC Branch, Sector H-9, Islamabad (cash/online).

Bids, prepared in accordance with the instructions in the Pre-Qualification Document, must be submitted through PPRA **E-PADS** and in hard copy to the undersigned on or before **1:30 PM** on **23.12.2025**. The bids will be opened on the same day at **02:00 PM**. Late submissions will not be accepted.

Note:

- In case of any technical issues in **E-PADS**, bidders may coordinate directly with PPRA.
- HEC reserves the right to reject any or all proposals as per Rule 33 of PPRA Rules, 2004.
- If the bid opening date falls on a public holiday, the opening will take place on the next working day.
- This notice is also available on the PPRA and HEC websites.

PID(I)4486/25

Director Planning & Development
P&D Building
Higher Education Commission, H-8, Islamabad,
Phone No. 051-90801200, Email: ahussain@hec.gov.pk

FESF Family Educational Services Foundation

TENDER NOTICE

The Family Educational Services Foundation (Deaf Reach) invites sealed (Technical & Financial Bids) from eligible bidders for the procurement of items for the development of "Deaf Reach Center of Excellence in Quetta Balochistan" with financial assistance from the Pakistan Poverty Allevation Fund (PPAF). The interested Vendors may submit their (Technical & Financial Bids) for one or more Lots as mentioned below:

Reference	Work Description
Lot 1	Furniture (Office Tables, Benches, Sofa Sets, Chairs, Shelves, Cabinets, Racks, & Beds etc.)
Lot 2	Kitchen Items (Stove, Deck Oven, Dough Mixer, Kitchen Cabinets, Work Tables, Sink, Kitchen Exhaust Unit and Fresh Air Duct Unit etc.)
Lot 3	Appliance (Smart LED TV, Microwave Oven, Instant Geyser, Water Chiller, Water Filtration Plants, Air Conditioners, Deep Freezer, Refrigerator and LED Stands)
Lot 4	IT Equipments (Mini PCs for Classrooms, Printers, Laptops, Multimedia Projector, All in One, UPS, Network Server and Photocopier etc.)
Lot 5	Safety and Security Equipment (Fire Extinguishers, Fire Blankets, Walkies Talkies, CCTV Cameras, NVR and Smoke Detector with Addressable Fire Alarm System)
Lot 6	Vocational Items (Sewing Machine - Juki or Singer or Chinese or equivalent)
Lot 7	Solar System (30 KW Hybrid Solar System with Lithium Ion Battery)
Lot 8	Repair, Renovation & Rehabilitation of School Building

Terms & conditions:

1. Bids must be delivered to the FESF Head Office address on or before 11-12-2025 at 11:00 am. and accompanied by a bid security 3% of total bid amount/each lot in form of Bank Draft/Pay Order.
2. Bid (s) will be opened on the same day on 11-12-2025, 11:30 am in the presence of bidders at below mentioned address.
3. Bid Price should include all applicable taxes and associated costs.
4. All Bidder (s) need to submit brief company profile, detailed product information/ technical brochure, brand/make and type along with N.T.N number.
5. The sample items can be viewed at the address mentioned below.

Interested eligible bidders may download the bidding document by Scanning the QR Code.
For any query, please contact Manager Procurement FESF
at FESF Phone number (+9221-111-113-373 or +92337-9649539)
or email at procurements@fesf.org.pk
Address: FESF, Inside Deaf Reach School and College, Gulistan e Jauhar Block-12 Next to PTCL Exchange, Karachi.

ہیڈکوارٹرز فرنٹیئر ورکس آرگنائزیشن۔راولپنڈی

ٹینڈر نمبر 80621/Gen/Ord/GS&C

جنرل،کلوونگ اور سگنلز اسٹورز کی مقامی خریداری کے لئے ٹینڈر برائے سال 2026 (6ماہ۔ 01جنوری تا 30جون 2026)

1۔ ہیڈکوارٹرز فرنٹیئر ورکس آرگنائزیشن کو جنرل، کلوونگ، سگنلز اسٹورز اور متفرق اشیاء کی خریداری کے لئے کمرشل آفر درکار ہیں۔ (تمام مطلوبہ اشیاء کی تفصیلات ٹینڈر دستاویزات میں مذکور ہیں)۔ ٹینڈر دستاویزات 30 نومبر 2025 سے 15 دسمبر 2025 تک دفتری اوقات کے دوران ہیڈکوارٹرز فرنٹیئر ورکس آرگنائزیشن (آرڈننس برانچ) سے حاصل کی جاسکتی ہیں۔
2۔ خواہشمند فرمیں کوٹیشن اپنے مہر بند لفافے کے ذریعے ہیڈکوارٹرز فرنٹیئر ورکس آرگنائزیشن 509 کشمیر روڈ، آراے بازار راولپنڈی 15 دسمبر 2025 صبح 10:00 بجے تک جمع کرائیں۔
3۔ ٹینڈر دستاویزات جمع کروانے کی تاریخ 15 دسمبر 2025 دن بوقت 10:00 تک ہوگی اور ٹینڈرز 15 دسمبر 2025 کو بوقت 1100 بجے کھولے جائیں گے۔ ٹینڈر میں حصہ لینے والی فرموں کو ہیڈکوارٹرز ایف ڈبلیو او اور ڈی جی ڈی پی کے ساتھ رجسٹرڈ ہونا ضروری ہے۔ علاوہ ازیں غیر رجسٹرڈ فرموں کو ہیڈکوارٹرز ایف ڈبلیو او کے ساتھ رجسٹرڈ ہونا پڑے گا۔
4۔ کوٹیشن کے ہمراہ سی ایم اے (ایف ڈبلیو او) چکلالہ کے حق میں اکاؤنٹ ہیڈ کوڈ نمبر 0/016/12 ایف ڈبلیو او ورہیڈ میں مبلغ -/2000 روپے (ناقابل واپسی) کا چالان فارم (32-A) بھی منسلک کیا جائے۔
5۔ چھٹی یا اتفاقاً چھٹی کی صورت میں ٹینڈر کھلنے کی تاریخ اور وقت اگلا ورکنگ دن تصور ہوگا۔
6۔ یہ ٹینڈر نوٹس پی پی آر اے کی ویب سائٹ www.ppra.org.pk پر بھی دستیاب ہے۔

مزید معلومات کے لیے اس نمبر پر رابطہ کریں۔
ڈپٹی اسسٹنٹ ڈائریکٹر آرڈیننس سروسز ہیڈکوارٹرز فرنٹیئر ورکس آرگنائزیشن (051-9270375)

F. 1-16/Virtual Training/NIETE
Government of Pakistan
Ministry of Federal Education and Professional Training
National Institute of Excellence in Teacher Education (NIETE)

INVITATION TO BID

Tender / Request For Proposals For The digital content development Activity Titled - Engaging Services of a Service Provider For Development of Virtual / Digital Training Contents / Programs for Secondary School Teachers of FDE Schools / Colleges under NIETE Project.

The Ministry of Federal Education & Professional Training (M/o FE&PT), Islamabad, under the project titled "National Institute of Excellence in Teacher Education(NIETE)", invites bids from service provider, registered with Income Tax, Sales Tax Departments, PPRA-EPADS and who are on Active Taxpayers List of the Federal Board of Revenue, **For Development of Virtual/Digital Training Contents/Programs for Secondary School Teachers of FDE Schools/Colleges under NIETE Project.**

2. Bidding documents, containing detailed terms and conditions, etc. are available from Project Director, National Institute of Excellence in Teacher Education, office at Federal Directorate of Education, Rohtas Road, G-9/4, Islamabad. Bidding documents can also be downloaded from **www.ppra.gov.pk** or **www.fde.gov.pk** free of cost.

3. The bids, prepared in accordance with the instructions in the bidding documents, are required to be submitted online through PPRA e-Procurement portal- EPADS at **www.eprocure.gov.pk** on or before **10:00 a.m.** on **15th December, 2025.** Only electronic submissions through EPADS will be evaluated. Original Bid security must be submitted before the closing date and time. Bids will be opened the same day at **10:30 a.m. Pre-bid meeting in this regard will be held on 7th December 2025 at 10:00 a.m., at Committee Room of Federal Directorate of Education (FDE), G-9/4, Islamabad.** The NIETE / MoFE&PT shall not be responsible for any cost or expense incurred by the bidders in connection with preparation or submission of bids.

National Institute of Excellence in Teacher Education (NIETE)
Project Director / Director (Academics & QA)
Federal Directorate of Education, Rohtas Road, Sector G-9/4, Islamabad.
Tel: 051-9262512
PID (I) 4484/25

Invitation to Bid

"Hiring of HR Outsourcing Firm for Recruitment of Technical Staff at HEC"

URAAN PAKISTAN

Higher Education Commission, Pakistan

The Higher Education Commission (HEC), Pakistan invites sealed bids from firms of good repute registered with Income Tax, Sales Tax Departments and fulfilling requirements as per bidding document for:

Tender for **"Hiring of HR Outsourcing Firm for Recruitment of Technical Staff at HEC"**.

- A bidding document containing detailed terms and conditions is available for the interested bidders at HEC Website and hard copy may also be obtained from Mr. Naveed Tahir, In Charge IT/ Director PERN, Higher Education Commission, Sector H-9, Islamabad, from Monday to Friday during working hours (08:00 am – 04:00 pm).
- Price of the bidding documents @ Rs. 10,000/-. may be deposited to HEC through bank deposit to HEC's HBL Finance Account no. 17427900133401" (with proper banking receipt that must be submitted to HEC finance for deposit intimation before bid submission date and time.
- Bidding documents can be downloaded from http://www.hec.gov.pk free of cost. However, interested bidders will be required to have a registered copy purchased from HEC to participate in the tender process.
- The bidders should submit a bank draft (from the scheduled bank) or pay order of fixed amount Rs. 5,000,000/- which must accompany the bid in a sealed envelope marked as "Bid Security" in favor of Director General (Finance), Higher Education Commission, Islamabad along with the proposal.
- This tender is being executed under PPRA Rule Para 36(b) "Single Stage – Two Envelope Procedure".
- The bids must be submitted via PPRA – EPADS (e-Pak Acquisition and Disposal System) and must also physically reach the HEC Information Technology (IT) Division, Higher Education Commission, H-9, Islamabad by 1330 hours on December 23, 2025 (Tuesday). Failure to fulfill either of these requirements (regarding bid submission) will result in rejection of bid/bids.
- The bids will be opened on the same day at 1400 hours at the HEC Lecture Hall, Sector H-9, Islamabad, in presence of bidders who chose to attend physically on the same day.
- The pre-bid meeting will be held on December 09, 2025 on 2:00 PM, at PERN Secretariat, Higher Education Commission, Sector H-9, Islamabad.
- HEC reserves the right to accept/reject any or all the bid/bids at any stage while assigning reason(s) thereof.
- This advertisement is also available at PPRA (http://www.ppra.org.pk/) and HEC (www.hec.gov.pk) websites.
- Any queries may be directed to ntahir@hec.gov.pk, wmasood@hec.gov.pk.

Director (PERN)/In Charge (IT),
Higher Education Commission, Sector H-9 Islamabad, Pakistan.
Phone: 051- 90402227 & 90402247
PID (I) 4487/25

روبرو: جناب محمد احسان خان درانی (جج صاحب)
بینکنگ کورٹ IV بمقام کراچی
بلاک-A/48، پاکستان سیکریٹریٹ، صدر، کراچی

مقدمہ نمبر 198 بابت 2025

میسرز یونائیٹڈ بینک لمیٹڈ حامل رجسٹرڈ آفس 13 ویں منزل یو بی ایل بلڈنگ، جناح ایونیو، بلیو ایریا، اسلام آباد اور اس کا ہیڈ آفس واقع 8 ویں منزل، اسٹیٹ لائف بلڈنگ نمبر 1، آئی آئی چندریگر روڈ، کراچی ـــ (مدعی) ـــ **بخلاف** ـــ محمد ارسلان شیخ ولد محمد انور شیخ، مسلم بالغ، ساکن فلیٹ D2/D3، چوتھی منزل ... کراچی ـــ (مدعا علیہ)

بنام مندرجہ بالا مدعا علیہ

ہرگاہ مندرجہ بالا مدعی نے آپ پر واجب الادا پرنسپل کا بقایا اور مارک اپ 652,591.20 روپے مع پوری رقم کی وصولیابی تک بریہ منافع، مقدمہ کی لاگت، چارجز، لاگتوں کے لئے فنانشل انسٹی ٹیوشنز (ریکوری آف فنانسز) آرڈیننس 2001 کی دفعہ 9 کے تحت آپ کے خلاف مقدمہ دائر کیا ہے۔ بذریعہ ہذا آپ کو مقدمہ کا دفاع کرنے کے لیے نوٹس ہذا کی تعمیل سے تیس دنوں کے اندر عدالت سے اجازت حاصل کرنے کے لیے سمن جاری کیا جاتا ہے۔ جس میں ناکامی پر یہ سمجھا جائے گا کہ استغاثہ کے الزامات حقیقت پر مبنی اور تسلیم شدہ ہیں اور عدالت ہذا اس بنیاد پر مدعی کے حق میں ڈگری منظور کرسکتی ہے۔ عدالت میں پیش ہونے کی اجازت تحریری بیان کی شکل میں ایک درخواست پر حاصل کی جاسکتی ہے جو قانون کے متعلق سوالات کی سری نیز حقائق جو ثبوت کے لئے قلم بند کئے جانے ضروری ہیں پر مشتمل ہو۔

22 دسمبر 2025 کو بوقت صبح 8:30 بجے تک قابل واپسی روبرو بینکنگ کورٹ IV بمقام کراچی۔

میرے دستخط اور عدالت کی مہر کے ساتھ جاری کیا گیا آج 29 نومبر 2025

حسب الحکم ـــ دستخط: **ریڈر** ـــ بینکنگ کورٹ IV، کراچی
مہر عدالت

روبرو: جناب محمد احسان خان درانی (جج صاحب)
بینکنگ کورٹ IV بمقام کراچی
بلاک-A/48، پاکستان سیکریٹریٹ، صدر، کراچی

مقدمہ نمبر 200 بابت 2025

ہاؤس بلڈنگ فنانس کارپوریشن لمیٹڈ، کمپنیز آرڈیننس 1984 کے تحت رجسٹرڈ ایک کمپنی بذریعہ اس کے منیجر ... حامل اس کا آفس واقع قمر ہاؤس ... سوک سینٹر (راشد منہاس روڈ) ... گلشن اقبال، کراچی ـــ (مدعی) ـــ **بخلاف** ـــ (1) مسز شاہدہ صابر زیدی زوجہ سید محمد صابر زیدی، (2) سید وسیم عباس زیدی ولد سید محمد صابر زیدی، دونوں مسلم بالغ، ساکن فلیٹ نمبر G-405 چوتھی منزل، ... بلاک 18، کے ڈی اے اسکیم 36، گلستان جوہر اور مکان/فلیٹ نمبر 2 ... صدر کراچی ـــ (مدعا علیہان)

بنام مندرجہ بالا مدعا علیہ

ہرگاہ مندرجہ بالا مدعی نے 1,927,567/- روپے کی وصولیابی کے لئے فنانشل انسٹی ٹیوشنز (ریکوری آف فنانسز) آرڈیننس 2001 (XLVI بابت 2001) کی دفعہ 9(1) کے تحت آپ کے خلاف ایک مقدمہ دائر کیا ہے۔ بذریعہ ہذا آپ کو مقدمہ کا دفاع کرنے کے لیے نوٹس ہذا کی تعمیل سے تیس دنوں کے اندر عدالت سے اجازت حاصل کرنے کے لیے سمن جاری کیا جاتا ہے۔ جس میں ناکامی پر یہ سمجھا جائے گا کہ استغاثہ کے الزامات حقیقت پر مبنی اور تسلیم شدہ ہیں اور عدالت ہذا اس بنیاد پر مدعی کے حق میں ڈگری منظور کرسکتی ہے۔ عدالت میں پیش ہونے کی اجازت تحریری بیان کی شکل میں ایک درخواست پر حاصل کی جاسکتی ہے جو قانون کے متعلق سوالات کی سری نیز حقائق جو ثبوت کے لئے قلم بند کئے جانے ضروری ہیں پر مشتمل ہو۔

22 دسمبر 2025 کو بوقت صبح 8:30 بجے تک قابل واپسی روبرو بینکنگ کورٹ IV بمقام کراچی۔

میرے دستخط اور عدالت کی مہر کے ساتھ جاری کیا گیا آج 29 نومبر 2025

حسب الحکم ـــ دستخط: **ریڈر** ـــ بینکنگ کورٹ IV، کراچی
مہر عدالت

روبرو: جناب محمد احسان خان درانی (جج صاحب)
بینکنگ کورٹ IV بمقام کراچی
بلاک-A/48، پاکستان سیکریٹریٹ، صدر، کراچی

مقدمہ نمبر 201 بابت 2025

میسرز بینک الفلاح لمیٹڈ حامل رجسٹرڈ ہیڈ آفس بمقام B.A بلڈنگ آئی آئی چندریگر روڈ کراچی بذریعہ اپنے باضابطہ مقرر کردہ اٹارنی ـــ (مدعی) ـــ **بخلاف** ـــ محمد فیاض ولد محمد سرور ساکن پلاٹ/مکان نمبر 329، لیفٹ پورشن لیاقت آباد، ایف بی ایریا، پہلی منزل، ... کراچی سیل نمبر 0344-2869035 بمطابق CNIC ... پتہ مکان نمبر ... کراچی ـــ (مدعا علیہ)

بنام مندرجہ بالا مدعا علیہ

ہرگاہ مندرجہ بالا مدعی نے 269,025.64 روپے کی وصولیابی کے لئے فنانشل انسٹی ٹیوشنز (ریکوری آف فنانسز) آرڈیننس 2001 (XLVI بابت 2001) کی دفعہ 9(1) کے تحت آپ کے خلاف ایک مقدمہ دائر کیا ہے۔ بذریعہ ہذا آپ کو مقدمہ کا دفاع کرنے کے لیے نوٹس ہذا کی تعمیل سے تیس دنوں کے اندر عدالت سے اجازت حاصل کرنے کے لیے سمن جاری کیا جاتا ہے۔ جس میں ناکامی پر یہ سمجھا جائے گا کہ استغاثہ کے الزامات حقیقت پر مبنی اور تسلیم شدہ ہیں اور عدالت ہذا اس بنیاد پر مدعی کے حق میں ڈگری منظور کرسکتی ہے۔ عدالت میں پیش ہونے کی اجازت تحریری بیان کی شکل میں ایک درخواست پر حاصل کی جاسکتی ہے جو قانون کے متعلق سوالات کی سری نیز حقائق جو ثبوت کے لئے قلم بند کئے جانے ضروری ہیں پر مشتمل ہو۔

09 جنوری 2026 کو بوقت صبح 8:30 بجے تک قابل واپسی روبرو بینکنگ کورٹ IV بمقام کراچی۔

میرے دستخط اور عدالت کی مہر کے ساتھ جاری کیا گیا آج 29 نومبر 2025

حسب الحکم ـــ دستخط: **ریڈر** ـــ بینکنگ کورٹ IV، کراچی
مہر عدالت

نیلام عام

روبرو: ڈاکٹر حاتم عزیز سولنگی (جج صاحب)
بینکنگ کورٹ V بمقام کراچی بلاک 48-C، پاک سیکریٹریٹ صدر، کراچی

مقدمہ نمبر 49 بابت 2021، ایگزیکیوشن نمبر 83 بابت 2022

ہاؤس بلڈنگ فنانس کمپنی لمیٹڈ، حامل آفس بمقام قمر ہاؤس، سوک سینٹر، یونیورسٹی روڈ، گلشن اقبال کراچی ـــ (ڈگری ہولڈر) ـــ **بخلاف** ـــ رضا غلام عباس ولد رضا گلستان، مسلم بالغ ساکن فلیٹ نمبر 6/5، پہلی منزل راحت آرکیڈ پلاٹ نمبر A/1، بلاک 19 گلستان جوہر کراچی ـــ ججمنٹ ڈیٹر

بذریعہ ہذا اطلاع دی جاتی ہے کہ زیر آرڈر 21 رول 64 سی پی سی 1908 مندرجہ ذیل شیڈول میں درج قرق شدہ رہن شدہ املاک کی قرقی ... 23,76,487/- روپے مع ... کی تاریخ سے ڈگری رقم کی وصولیابی تک اخراجات اور لاگت کے لئے بینکنگ کورٹ V کراچی نے ایک حکم نامہ جاری کیا ہے۔ دستخط کنندہ ذیل مندرجہ بالا ججمنٹ ڈیٹر کی مندرجہ ذیل غیر منقولہ املاک کو بذریعہ نیلام عام مورخہ 08-01-2026 کو سہ پہر 01:00 بجے فروخت کریں گے۔

رہن شدہ غیر منقولہ املاک کا شیڈول

فلیٹ نمبر 5/6، پہلی منزل پیمائشی 100.77 مربع گز، راحت آرکیڈ پلاٹ نمبر A/1، بلاک 19، گلستان جوہر کراچی۔
املاک کی مارکیٹ ویلیو 65,00,000/- روپے ـــ املاک کی فورسڈ سیل ویلیو 52,00,000/- روپے۔

مندرجہ ذیل شرائط وضوابط سے مشروط

(1) املاک کا نیلام "جیسا ہے جہاں ہے" کی شرط کی بنیاد پر ہوگا۔ (2) سب سے اونچی بولی دہندہ خریدار قرار دیئے جانے والے شخص زیر نگرانی کے پاس اپنی قیمت خرید کی رقم کا 25% کا پے آرڈر بنام ججمنٹ بینکنگ کورٹ نمبر V کراچی مع CNIC کی فوٹو کاپی عدالت کے ناظر کے پاس جمع کروائے گا۔ 25% رقم کا پے آرڈر قبول نہیں کیا جائے گا۔ (3) خریداری کی رقم کا باقیماندہ حصہ خریدار کو نیلام کی تاریخ سے 15 ویں دن عدالت بند ہونے سے قبل ادا کرنا ہوگا۔ (4) فروخت عدالت کی جانب سے توثیق سے مشروط ہوگی۔ (5) عدالت یہ حق محفوظ رکھتی ہے کہ وہ نیلام کو منسوخ کرے یا کسی بھی پیشکش کو منظور کرے، خواہ وہ سب سے اونچی کیوں نہ ہو۔ میرے دستخط اور بینکنگ کورٹ نمبر V کراچی کی مہر کے ساتھ جاری کیا گیا آج مورخہ 28 نومبر 2025

حسب الحکم ـــ دستخط: عبدالصمد کوریجو
ناظر بینکنگ کورٹ V کراچی
مہر عدالت

بعدالت اسپیشل جج انسداد دہشت گردی عدالت، شکارپور

خصوصی مقدمہ نمبر: 66/2025
ریاست بخلاف
عبدالرحمن ودیگر ملزمان
کرائم نمبر: 10/2024
تھانہ: جہاں واہ
ضلع: شکارپور
زیر دفعات: 324, 353, 399, 402, 427,
337H2, 148, 149, 337Ai-Aiii,
337Fiv, 337Fvi پی پی سی بمعہ سیکشن 6/7 اے ٹی اے، 1997

چونکہ ملزمان (1) عبدالرحمن عرف اڈرو، (2) میجر دونوں کی ولدیت ساتو، (3) چنیسر عرف جانو ولد نذیر، (4) محمد ولد لال دین، (5) متحمل ولد اللہ ورایو، (6) امام بخش ولد خدا بخش، (7) ندیم، (8) سوتو، (9) ظریف، تینوں کی ولدیت واحد بخش عرف ولی جان، تمام ذات کے لحاظ سے ممانی مرفانی، سکونت گاؤں مبارک مرفانی مذکورہ بالا مقدمہ میں اشتہاری ظاہر کیے گئے ہیں۔

اور چونکہ اس عدالت کی جانب سے ملزمان کی گرفتاری کے لئے ناقابل ضمانت گرفتاری وارنٹ جاری کئے گئے تھے جس کی تعمیل پولیس کی رپورٹ کے ساتھ واپس آئی ہے کہ مذکورہ بالا ملزمان فرار ہو چکے ہیں اور قابل تلاش (سراغ لگانے کے قابل) نہیں ہیں۔

لہذا ضابطہ فوجداری کی دفعہ 87 بمعہ دفعہ 19(10) انسداد دہشتگردی ایکٹ 1997 کے تحت یہ اعلان کیا جاتا ہے کہ مذکورہ نامزد ملزمان اس نوٹس کے 7 روز کے اندر اس عدالت (جوڈیشل کمپلیکس ڈسٹرکٹ اینڈ سیشنز کورٹ، شکارپور) کے سامنے پیش ہوں بصورت دیگر مقدمہ ان کی غیر حاضری میں چلایا جائے گا۔

میرے ہاتھ اور مہر عدالت کے تحت آج 25 نومبر 2025 کو جاری کیا گیا۔

اسپیشل جج،
انسداد دہشت گردی عدالت، شکارپور

INF/KRY/3894/25

WORK FOR SINDH www.iwork4sindh.com JOB PORTAL BY INFORMATION DEPARTMENT

روزنامہ جنگ کراچی
بانی : میر خلیل الرحمٰن

فرمان الٰہی ۔ سورۂ طور

یہی وہ جہنم ہے جس کو تم جھوٹ سمجھتے تھے O تو کیا یہ جادو ہے یا تم کو نظر ہی نہیں آتا O اس میں داخل ہو جاؤ اور صبر کرو یا نہ کرو تمہارے لئے یکساں ہے جو کام تم کیا کرتے تھے (یہ) اُن ہی کا تم کو بدلہ مل رہا ہے O جو پرہیزگار ہیں وہ باغوں اور نعمتوں میں ہوں گے O جو کچھ اُن کے پروردگار نے اُنکو بخشا اس (کی وجہ) سے خوشحال اور اُن کے پروردگار نے اُن کو دوزخ کے عذاب سے بچا لیا O اپنے اعمال کے صلے میں مزے سے کھاؤ اور پیو O تختوں پر جو برابر برابر بچھے ہوئے ہیں تکیہ لگائے ہوئے ۔ اور بڑی بڑی آنکھوں والی حوروں کو ہم اُن کا رفیق بنا دیں گے O (ترجمہ آیت 14۔ 20)

راہبر وہ ہی رہیں.....

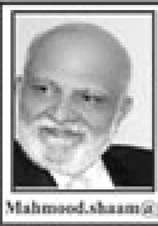

مملکت اے مملکت
☆☆☆
محمود شام
Mahmood.shaam@janggroup.com.pk

راہبر وہ ہی رہیں، راہ دکھائیں ہم لوگ
وہ تو مجبور ہیں یہ فرض نبھائیں ہم لوگ
جو ضروری ہے وہ ہم خود ہی عمل کر لیں
بیٹھے بیٹھے یونہی باتیں نہ بنائیں ہم لوگ

وقت تیزی سے راستے بدل رہا ہے۔ کچھ نہ کچھ تیاریاں ہو رہی ہیں۔ سب مصروف ہیں کوزہ گر، حیلہ ساز، چارہ گر اور منتظر۔ آئین میں ترامیم ہو رہی ہیں اس کیلئے بھی تیاریاں کرنا پڑتی ہیں۔ مسودے ترتیب دیئے جاتے ہیں۔ دراڑوں کا تبادلہ ہوتا ہے کہیں خواب دیکھے جاتے ہیں اور کہیں انکی تعبیر۔ کہیں تاحیات کیلئے لائحہ عمل بنتا ہے۔ کہیں 2030ء کا وژن دیکھا جاتا ہے۔ ہمارے سامنے مثالیں بہت سی ہیں مصر ہے ہزاروں سال پرانا۔ مصری اس بات پر فخر کرتے ہیں کہ ہم آمد اسلام سے پہلے سے ہی توحید کے قائل تھے۔ ملائیشیا، برما، سعودی عرب، ترکی، آذربائیجان، آپ بھی اس فہرست میں اپنے مطالعے کی بدولت اضافہ کر سکتے ہیں۔

آج اتوار ہے۔ اپنے بیٹوں بیٹیوں، پوتوں پوتیوں، نواسوں نواسیوں، بہوؤں دامادوں کے ساتھ دوپہر کے کھانے پر تبادلہ خیال کا دن۔ ایک نسل پوچھتی ہے، ایک جواب دیتی ہے مگر کیسے وہ دونوں ہیں۔ بنیادی طور پر میں یہ سمجھتا ہوں کہ ہماری عملی ذمہ داری اپنے گھر کو منظم کرنا ہے۔ ہم میں سے اکثر اپنے معاشرے کی آزادی اور تعمیر میں فکر مند رہتے ہیں۔

میری بہت سے دردمند پاکستانیوں سے دل کی باتیں ہوتی رہتی ہیں۔ سب اس بنیادی نکتے سے تو اتفاق کرتے ہیں کہ یہ جو ہم بدحال پاکستانیوں کو کسی باقاعدہ سسٹم کے بجائے کسی مسیحا کا انتظار رہتا ہے یہ کلچر ہی حاصل رہا ہے۔ بہت سے اچھے حکمران آئے لیکن وہ کوئی مضبوط سسٹم وراثت میں نہیں چھوڑ گئے۔ 1973ء کا آئین منظور ہو گیا کسی حد تک متفقہ بھی۔ لیکن وہ اتنا نازک ہے کہ اسے خود اپنے آپ کو بچانا مشکل ہوتا ہے وہ ایک سے گوادر تک کے 25 کروڑ کی حفاظت کیسے کرے گا۔

ہم سب کو اللہ تعالیٰ کا شکر گزار ہونا چاہیے کہ اس وحدت ارضی یعنی پاکستان یعنی دریائے سندھ کے دونوں طرف صدیوں سے آباد بستیوں میں سارے معدنی قدرتی اور افرادی وسائل عطا کیے ہیں جو کسی بھی ریاست کے استحکام کیلئے ضروری ہیں۔ ہم گلہ کرتے دکھائی دیتے ہیں کہ خدائے بزرگ و برتر نے جب ہمیں اتنے فراواں وسائل دیے، اتنی حسین سرزمین، اتنے اہم اور حساس محل وقوع والا ملک، اتنے جفاکش کروڑوں انسان، 60 فیصد جوان توانا آبادی تو ایسے ہی اچھے حکمران کیوں عطا نہیں کیے۔ ہمیں اس نکتے کا بھی معروضی تجزیہ کرنا چاہیے کہ دنیا میں ہر ملک کو ہر وسیلہ اور ہر طاقت تو عطا نہیں کی گئی ہے۔ اب کہنے کو تو ہماری تاریخ کا یہ وقت سب سے مشکل گھٹن اور پریشانیوں والا ہے لیکن یہ حقیقت بھی تو تسلیم کریں کہ سارے وسائل رکھنے والی مملکت اور یہاں کی قبل از پاکستان کی علم و فضل ثقافت کی صدیاں، حرف و دانش، تدبر بہترین حکمرانی کے ہزاریے تو موجود ہیں۔ معدنی طاقتیں، قدرتی وسائل اور افرادی قوت۔ اب ہمیں جدید ترین ٹیکنالوجی میسر آگئی ہے جس پر کسی کی اجارہ داری نہیں ہے۔ تعلیم یافتہ، کم پڑھے لکھے، چٹے ان پڑھ بھی، اسمارٹ فون ہاتھ میں لیے ہر وقت مختلف...

پسوڑی!!

فیض عام
☆☆☆
سہیل وڑائچ
suhail.warraich@janggroup.com.pk

آپ کون ہیں؟

روزن دیوار سے
عطاء الحق قاسمی
attaul.haq@janggroup.com.pk

100 لفظوں کی کہانی

وائن ...... مبشر علی زیدی

اگر آپ اپنے ملک میں بہتر وہ بنانا چاہتے ہیں تو بہترین تعلیمی اداروں میں سے ہے۔ سب سے زیادہ نوبیل انعام ہمارے طلبہ نے حاصل کیے ہیں۔

مصنوعی ذہانت کی جوانی کا انتظار کریں

ذرا ہٹ کے
یاسر پیرزادہ
yasir.pirzada@janggroup.com.pk

قیدی نمبر 804 کا بیانیہ

یاران وطن
☆☆☆
محمد عرفان صدیقی
siddiqui.irfan@janggroup.com.pk

دہشت گرد کسی رعایت کے مستحق نہیں

خلیل احمد نینی تال والا
☆☆☆
Khalil.ahmed@janggroup.com.pk

لاہور کے تاریخی ورثے کی بحالی

آپ و ہوا
☆☆☆
ڈاکٹر حبیب الحق
رندھاوا

گل کی نوخیزیاں

گل نوخیز اختر

فلک بوس

انور شعور

بازار میں بے بہا ہے سب کچھ
ارزاں نہیں چیز اب کوئی بھی
ہوں کیسے نہ قیمتیں فلک بوس
چینی کے علاوہ دودھ کی بھی

قائد کا فرمان

خواتین میں انقلابی تبدیلی

Website:www.jang.com.pk

کالم کے نئے موضوعات

سعدیہ قریشی

☆☆☆

آج سے پچاس ساٹھ برس یا اس سے بھی پیشتر کی بات کریں تو انسان کی زندگی غذا اور فضا کے معاملے میں سادہ تھی۔ اس وقت غذائیں خالص تھیں، ہوا صاف تھی، پروسیسڈ فوڈ کی یلغار نہیں تھی۔ انسان نسبتاً امن وعافیت کے دائرے میں یوں زندگی بسر کرتا کہ غیر محسوس طریقے سے غذا اور فضا سے بیماریاں اس کے اندر نہیں انڈیلتا تھا۔ اس دور میں جب واقعی کالم کی ایک طاقت ہوتی تھی ہمکالم نویس زیادہ تر سیاسی موضوعات پر ہی قلم اٹھاتے۔ وہ سادگی کا دور تھا سودو نمائش کی بیماری عام نہیں تھی رابطے اور تعلق رشتوں انسانوں میں حقیقی تھے دور رہنے والے آپس میں خط سے رابطہ کر لیتے تھے اور خط تو ایک مرہم ہے جو دور رہنے والے تعلق کی مسیحائی کرتا ہے ایک دوسرے میں پیوست، پرخلوص رشتے اور تعلق کی موجودگی میں بہت سی روحانی اور نفسیاتی بیماریاں سرے سے موجود ہی نہ تھیں جبکہ آج صورتحال بالکل بدل چکی ہے انسان تنہائی کی اس سرنگ میں نہیں تھا جس سرنگ میں آج رابطوں کے ڈیجیٹل سیلاب میں موجود ہے۔ وقت بدل چکا ہے مگر ہمارا مسئلہ یہ ہے کہ ہمارے ہاں قومی اور بین الاقوامی سیاسی موضوعات پر خامہ فرسائی کو ہی کالم کی کل کائنات سمجھ لیا گیا ہے۔ وقت بہت بدل چکا ہے اتنا کہ پلوں کے نیچے پانی سیلاب کی صورت بہت کچھ بہا کر لے گیا ہے۔ زندگی کے بہت سے موضوعات بدل چکے ہیں ان کی جگہ نئے سے نئے موضوعات کی ایک فصل پک کر تیار ہے۔ اخبار کے روایتی کالم لکھنے والے بہت کم نئے موضوعات پر قلم ...

وہ لاہور کہیں کھو گیا ہے

حرف آغاز

☆☆☆

واصف ناگی

wasifnagi@janggroup.com.pk

(گزشتہ سے پیوستہ)

جرأت سے تراشی گئی سیاسی وراثت

ڈاکٹر شرمیلا فاروقی

☆☆☆

1967ء میں پاکستان میں ایک ایسی سیاسی تحریک نے جنم لیا جس کی طاقت اس کے نام رکھنے سے بہت پہلے عوامی سطح پر محسوس کی جا چکی تھی۔ 1965ء کی جنگ اور تاشقند معاہدے کے بعد ملک کی فضا میں بے چینی، سوال اور بے یقینی نمایاں ہو چکی تھی۔ عوام بہتر نمائندگی، وقار اور راست سمت کے طلبگار تھے۔ اس ماحول میں ذوالفقار علی بھٹو نے لاہور میں پاکستان پیپلز پارٹی کی بنیاد رکھی اور ملک کے محنت کشوں، طلبہ اور متوسط طبقے میں ابھرنے والی عوامی بے چینی کو ایک منظم سیاسی سمت دی۔

پیپلز پارٹی کا پیغام ابتدا سے واضح تھا۔ ایک ایسا پاکستان جہاں جمہوری شمولیت، معاشی انصاف اور قومی وقار بنیادی ستون ہوں۔ ذوالفقار علی بھٹو نے اپنے دور کی زبان میں یہ نظریہ بیان کیا کہ اسلام ہمارا دین ہے، جمہوریت ہماری سیاست ہے، سوشلزم ہماری معیشت ہے اور ساری طاقت عوام کے پاس ہے۔ یہی وہ تصور تھا جس نے ملک کی سمت بدل ...

... پر کھڑا تھا، آصف علی زرداری نے پاکستان کھپے کے پیغام سے قوم کو سنبھالا دیا۔ ان کی قیادت میں اٹھارویں آئینی ترمیم منظور ہوئی، پارلیمانی بالادستی بحال ہوئی اور ساتواں این ایف سی ایوارڈ صوبوں کے اقتصادی حقوق کا مضبوط ضامن بنا۔ یہ اصلاحات پاکستان کے وفاق کو نئے توازن کے ساتھ مستحکم کرنے میں بنیادی کردار ادا کرتی ہیں۔

2022ء کے تباہ کن سیلاب کے بعد پیپلز پارٹی نے ملکی تاریخ کے سب سے بڑے تعمیر نو پروگرام کی قیادت کی۔ سندھ میں بائیس لاکھ سے زائد ماحولیاتی طور پر محفوظ گھروں کی تعمیر جاری ہے۔ یہ عمل صرف بحالی نہیں بلکہ موسمیاتی انصاف کی عملی مثال ہے۔ اسی کے ساتھ پیپلز ہیلتھ پروگرام، سماجی تحفظ کے اقدامات اور صوبائی خودمختاری کے تحفظ کی جدوجہد اس بات کی علامت ہیں کہ پیپلز پارٹی کیلئے یہ محض آئینی شقیں نہیں بلکہ عوامی خدمت کے بنیادی ستون ہیں۔

ایک نئی نسل اب اس روایت کو آگے بڑھا رہی ہے۔ بلاول بھٹو زرداری نے بطور وزیر خارجہ پاکستان کی عالمی سفارت کاری میں سنجیدگی اور توازن کی نئی مثال قائم کی۔ ان کا کہنا کہ ہم تاریخ کو پاکستان کو ناکام ریاست نہیں لکھنے دیں گے، اس نسل کے جمہوری عزم کی عکاسی کرتا ہے۔ آصفہ بھٹو زرداری، بطور خاتون اول، صحت، حفاظتی ٹیکہ کاری ...

(مصنفہ رکن قومی اسمبلی پاکستان ہیں)

دیواروں سے ٹکراتی جمہوری اذاں اور ہم کہاں؟

نقش

☆☆☆

نعیم مسعود

آئی پی پیز بمقابلہ عوام

ادراک

☆☆☆

ڈاکٹر حسن فاروقی

انڈیپنڈنٹ پاور پروڈیوسرز (IPPs) کے موضوع پر کالم کوئی نئی بات نہیں۔ اس موضوع پر قبل ازیں سینکڑوں کالم لکھے جا چکے ہیں مگر کوئی خاص افاقہ نہیں ہوا۔ عوام بیچاری وہی شکل اختیار کر گئے اس کا یہ مطلب ہرگز نہیں کہ اسے اسکے حال پہ چھوڑ دیا جائے۔ اسی سوچ کے زیر اثر میں نے چاہا ...

مینار پاکستان: ’’بدل دو نظام‘‘

مارگلہ

☆☆☆

نواز رضا

پنجاب بلدیاتی ایکٹ!

گردش ایام

☆☆☆

محمد فاروق چوہان

farooq.chohan@janggroup.com.pk

گلوبل ادارے، خدمت یا......

ڈاکٹر جمال ناصر

☆☆☆

تاریخ کا جبر اور ہماری بے حسی

محمد عدنان خالد

☆☆☆

بہترین منافع والے بزنس میں پارٹنرشپ کے مواقع

Ebeyzon گروپ اپنے بہترین منافع بخش بزنس کو مزید بڑھانے اور مضبوط کرنے کیلئے مالی طور پر مستحکم بزنس پارٹنرز کی ضرورت ہے جو ہمارے ساتھ ملکر مزید بزنس کو بڑھانے اور مضبوط کرنے میں مددگار ہوسکیں

مزید معلومات کیلئے رابطہ:

آفس نمبر 710، 7th فلور، لینڈ مارک پلازہ، I.I چندریگر روڈ کراچی
03368947704 invest.com171@gmail.com

بعدالت 4th ایڈیشنل ڈسٹرکٹ جج کراچی ایسٹ

سمری مقدمہ نمبر 193 سال 2025

احمد Faiyaz ..... (مدعی) ..... بخلاف ..... حارث احمد برج G9 و سن وے ٹاور، گلستان جوہر بلاک 7، کراچی ..... (مدعاعلیہان)

ہرگاہ مندرجہ بالا مدعی نے آپ کے خلاف ایک سمری مقدمہ زیر حکم 37 رول 1&2 مبلغ 10 لاکھ روپے کی وصولیابی کے لئے دائر کیا ہے عدالت میں مورخہ 01-12-2025 کو صبح 8:30 بجے بذات خود حاضر ہوں یا وکیل کو ہدایت دے کر بھیجیں۔ میرے دستخط اور مہر عدالت کے ساتھ آج مورخہ 23-11-2025 کو جاری ہوا۔

بحکم سرشتہ دار
4th ایڈیشنل ڈسٹرکٹ جج کراچی ایسٹ

PAKISTAN AERONAUTICAL COMPLEX KAMRA

CORRIGENDUM TO TENDER

Tender No. & Description	Closing Time	Extended Opening Time & Date
PACB / 741 / 52322004 / 0948 / P-1 Proc of Sys - Spares (Rubberized Items) (CIP Basis / International)	1030 AM	1100 Hrs 09-12-2025

PID(I)4424/25

DHA MULTAN — EXPRESSION OF INTEREST

AUCTION OF UNSERVICEABLE STORES AND SCRAP ITEMS

DHA Multan invites interested parties to participate in the Auction of unserviceable stores / items of various categories.

Auction will be held at DHA Multan Main Office (Car Parking) at **10:00 AM** on **3rd December 2025.** Interested parties may visit above mentioned address for inspection before the auction date during office hours only.

DHA ملتان میں استعمال شدہ سامان جس میں IT کمپیوٹرز اور دیگر سامان فرنیچر آئٹم، فریزر، کنگلے بکسے پلاسٹک فرنیچر اور دوسرے دیگر سامان کی مورخہ 03 دسمبر 2025، کو دن دس بجے اوپن نیلامی ہو گی تمام دلچسپی رکھنے والے حضرات سے گزارش ہے کہ مقررہ تاریخ سے پہلے مین آفس کی پارکنگ میں سامان کا وزٹ کر سکتے ہیں اور فائنل بولی والے دن حصہ لے سکتے ہیں۔ مزید رہنمائی اور موقع پہ وزٹ کے لیے 0310-7193781 نمبر پہ رابطہ کیا جا سکتا ہے۔

DHA Multan is authorized to cancel the auction. In case of any dispute, decision of Defence Housing Authority will be considered as final.

Additional Director Estate Branch
DHA Main Office, Muhammad Ali Jinnah Avenue, Sector H
Ph: +92-061-4554701-5 P.O Box: 12
w: www.dhamultan.org / f: DHAMultanOfficial

دعوت برائے بولی

دوبارہ قابلِ استعمال اور تجدید شدہ اثاثہ جات کی سپردگی

ملٹی نیشنل کمپنی کی جانب سے "جہاں ہے جیسے ہے" کی بنیاد پر مندرجہ ذیل اہلیت پر پورا اترنے والے معتبر اداروں اور انفرادی شخصیات کو مختلف مقامات پر موجود دوبارہ قابلِ استعمال اور تجدید شدہ اثاثہ جات کی سپردگی کیلئے بولی کی دعوت دی جاتی ہے۔

ایکٹو ٹیکس پیئرز لسٹ کے دستاویزی ثبوت کے ہمراہ انکم ٹیکس اور سیلز ٹیکس کیلئے رجسٹرڈ (قابلِ اطلاق قوانین کے مطابق) دلچسپی رکھنے والے افراد / فرمز نیچے دی گئی URL کے ذریعے ہر لسٹ کی شرائط و ضوابط کا جائزہ لے سکتی ہیں، اثاثہ جات کی فہرست، ایڈریس، معائنے کا وقت اور رابطہ کار کی تفصیل حاصل کر سکتی ہیں اور لازم ہے کہ وہ اپنی بولی 8 سے 12 دسمبر 2025 تک جمع کروائیں۔

بولی نیچے دی گئی URL میں موجود بولی جمع کروانے کے مجوزہ طریقہ کار کے مطابق ہونی چاہیے۔ بولی کنندہ کو URL میں موجود بیانِ حلفی پر دستخط بھی کرنا ہوں گے۔

https://tinyurl.com/yaxk8dx9

PAKISTAN AIRPORTS AUTHORITY

پاکستان ایئرپورٹس اتھارٹی

بولیاں مطلوب ہیں

درج ذیل دفتر کی جانب سے پی پی آر اے رول نمبر 36(b) کے مطابق درج ذیل ضروریات کے لیے انکم ٹیکس اور سیلز ٹیکس ڈپارٹمنٹس سے رجسٹرڈ، درست این ٹی این اور جی ایس ٹی سرٹیفکیٹس کے حامل اور ایف بی آر کے فعال ٹیکس دہندگان کی فہرست میں شامل بولی دہندگان سے پاکستانی روپے میں بولیاں مطلوب ہیں:

S. No.	EPAD Tender No.	Description & Bid No.	Fixed Bid Security (PKR)	Bid Submission Date & Time	Bid Opening Date, Time & Place	Basis PKR (Price)
01	F-25111406826	PROCUREMENT OF MODREN SIGNAL LIGHTS/ALDIS LAMPS FOR PAA AIRPORTS **I.T.No.HQPAA/1984/350/XXLA**	Rs. 303,555/-	17th December 2025 1100 Hours	17th December 2025 1130 Hours Log. Center (S) (Log. APS Branch)	F.O.R.

بولیاں، پی پی آر اے ای-پاک ایکوزیشن اینڈ ڈسپوزل سسٹم (EPADS) https://eprocure.gov.pk پر (بلا معاوضہ) دستیاب بولی دستاویزات میں بیان کردہ شرائط کے مطابق جمع کروائی جا سکتی ہیں۔ بولی دہندگان کا بولی دستاویزات اور الیکٹرونک بولی جمع کروانے سمیت دیگر متعلقہ معلومات تک رسائی کے لیے ای-پاک ایکوزیشن اینڈ ڈسپوزل سسٹم پی پی آر اے (وفاق) کے ساتھ رجسٹرڈ ہونا ضروری ہے۔

بولیاں، بند ہونے کے وقت اور تاریخ سے قبل پی پی آر اے ای-پاک ایکوزیشن اینڈ ڈسپوزل سسٹم (EPADS) ویب پورٹل https://eprocure.gov.pk کے ذریعے لازماً الیکٹرونکلی کے ساتھ ساتھ ٹھوس شکل میں بھی (سربمہر لفافے میں) بولی دستاویزات میں فراہم کردہ مخصوص طریقہ کار کے مطابق اچھی طرح پُر کر کے تمام منسلک درکار معلومات کے ساتھ درج ذیل پتے پر مجوزہ شیڈول کے مطابق یا اس سے قبل جمع کروائی جائیں بصورت دیگر جمع کروائی گئی بولیوں پر غور نہیں کیا جائے گا۔ سربمہر بولیاں اسی دن دیے گئے وقت پر کھولی جائیں گی۔ ممکنہ بولی دہندگان سے درخواست ہے کہ آخری تاریخ کا انتظار کیے بغیر پیشکشیں جمع کروا دیں تاکہ آخری وقت پر کسی تکنیکی خرابی سے بچا جا سکے۔

EPADS پر رجسٹریشن اور ٹریننگ کے لیے یا EPADS استعمال کرنے میں کسی تکنیکی دشواری کی صورت میں، ممکنہ بولی دہندگان جناب رضوان محمود ڈائریکٹر MIS پی پی آر اے، کمرہ نمبر 109، پہلی منزل FBC بلڈنگ، سیکٹر G-5/2، اسلام آباد (رابطہ نمبر 051-111-137-237) سے رابطہ کر سکتے ہیں۔

[نوٹ: تمام ممکنہ بولی دہندگان فوری طور پر پی اے اے کو بولی کھلنے کی تاریخ اور وقت سے قبل آگاہ کریں گے اور فعال ٹیکس دہندگان کی فہرست (100 فیصد عمل درآمد کے ساتھ) کا ثبوت اور ایف بی آر کے جی ایس ٹی / این ٹی این سرٹیفکیٹس درج ذیل پتے پر جمع کروائیں گے۔]

اصل بولی ضمانت لازماً ٹیکنیکل پروپوزل (ٹھوس شکل سربمہر لفافے میں) کے ساتھ منسلک کی جائے گی اور بولی ضمانت کی نقل (پے آرڈر / بینک گارنٹی) لازماً جمع کروانے کی آخری تاریخ اور وقت سے قبل بذریعہ EPADS آن لائن سبمشن بھی منسلک کی جائے گی۔

معاہدے کی کارکردگی کے لیے مہلت: معاہدے اور ضمانتی عرصے کی اطمینان بخش تکمیل تک ہے۔

پی اے اے معقول وجوہات کی بنا پر کسی یا تمام بولیوں کو منظور / مسترد کرنے کا حق محفوظ رکھتی ہے جو بولی دہندگان کی درخواست پر بتا دی جائیں گی۔

یہ اشتہار پی اے اے کی ویب سائٹ www.paa.gov.pk اور پی پی آر اے کی ویب سائٹ www.ppra.org.pk پر بھی دستیاب ہے۔

انتباہ: بولی دہندہ کی جانب سے جمع کردہ کسی قسم کا مالی انسٹرومنٹ، اگر جعلی نکلا یا کسی مرحلے پر ڈس آنر ہوا تو اس کا نتیجہ بلیک لسٹ قرار پانے کی صورت میں برآمد ہوگا اور اس کے خلاف قانون کے مطابق عدالتی کارروائی عمل میں لائی جائے گی۔

ایڈیشنل ڈائریکٹر، لاجسٹکس (اے پی ایس)
لاجسٹکس سینٹر (ساؤتھ)، ہیڈکوارٹرز پاکستان ایئرپورٹس اتھارٹی، جناح انٹرنیشنل ایئرپورٹ، کراچی، پاکستان
ٹیلیفون: 021-9907-2689 فیکس: 021-9924-2784

www.paa.gov.pk

PID(K) 1902/25

TENDER NOTICE

Sealed Quotations are requested from specialist suppliers of "Machine Shop (Welding Machine), Physics Lab Equipment, Batteries, Robotics, IT (Laptop, High End Desktop)" having valid GST and NTN certificate and also on ATL (Active Tax payer list) with adequate relevant experience & capabilities for the below captioned Tender.

Sr #	Items	Items Description	Quotation Submission Date	Tender Opening Date/Time
1	Laser Welding Machine Indent # 072	1500W 5-Axis Automatic Platform Laser Welding Machine Brand: Jinfu Laser Foshan Jinfu Juyuan Intelligent Equipment Co. Ltd	18-12-2025 On or Before 1000 hrs	18-12-2025 On or Before 1030 hrs
2	Laptop & Misc IT Items Indent # 107	Lenovo LOQ 15 AI Tuned Laptop or Equivalent HP Envy X360 16 AC0037TU-Meteor Lake or Equivalent, Stylus Pens for HP Envy X360 Convertible 2-in-1 Touch Screen Laptop, Wireless Keyboard & Mouse, Samsung T7 Shield 1 Terabyte Portable USB 3.2 External SSD	18-12-2025 On or Before 1000 hrs	18-12-2025 On or Before 1030 hrs
3	Zeee 2S Lipo Battery Indent # 108	Zeee 2S Lipo Batteries 7.4V 5200mAh, 7.4V 6500mAh, 11.1V 5200mAh, 11.1V 6200mAh, 14.8V 5200mAh, 14.8V 7200mAh,22.2V 5200mAh, 22.2V 6000 mAh, 22.8V 7500 mAh	18-12-2025 On or Before 1000 hrs	18-12-2025 On or Before 1030 hrs
4	Robotics Indent # 110	Unitree R1 Humanoid Robot U2 Edu Version, Unitree Robotics R1 Battery (R1 Battery)	18-12-2025 On or Before 1000 hrs	18-12-2025 On or Before 1030 hrs
5	Robotics Indent # 114	Rosmaster X3 ROS2 AI Voice Interaction Robot,Rosmaster M3 Pro ROS2 Robot with Multimodal AI Large Model, AI Voice Interaction, Vision Recoginition, JetCobot 7-Axis, EMG Armband 8 Channel, DJI Mavic 4 Pro Fly More Combo, DYMO Rhino 4200 Label Printer, Dymo Rhino 18482, Extension Reel with Trolly, Fusion5 10.1" Windows, LCD, Windows 11 Pro, Smart Cam, Camera D457, KVM Switch, 82 Pcs Socket Set, Hacksaw Frame, Backsaw Blade, File Set, Bech vice, Toolboxes, Gloves, Safety Googles, Face Shield, Heat Gun, Glue Gun, Aspirator Blower, Tweezers Set, CD & DVD Drive, SSD,	18-12-2025 On or Before 1000 hrs	18-12-2025 On or Before 1030 hrs
6	High End Desktop Computer Indent # 124	High End Desktop GPUs, Display Screen 65 Inches and 85 Inches, Cartridges Set (HP 1025, M180N, M 402dn Printer)	18-12-2025 On or Before 1000 hrs	18-12-2025 On or Before 1030 hrs
7	Misc AI Equipment (Indent # 126)	Function Generator, V2 Mini Drone, XIAOMI Original V168 GPS Drone, Drawing Display, RUBIK, ESD Workstation Kit, GSR Sensor, G40 Low Frequency Acoustic Emission Sensor, Distance Sensor,LoRaWan Gateway, Holographic Display	18-12-2025 On or Before 1000 hrs	18-12-2025 On or Before 1030 hrs
8	Misc Items for FDM Printer (Indent # 136)	Print Table Heated Bed with Cable Assembly, Feeder Left Ultimaker, Ultimaker 3 Extended Print Head, Timing Belt, Card Reader, SD Card, Hot End Isolator	18-12-2025 On or Before 1000 hrs	18-12-2025 On or Before 1030 hrs
9	Electric Water Pump (5.5 HP) (Indent # 103)	Supply & fixing of vertical type Electric water pump 5.5 HP, Flunged inlet 6 Inch / Outlet 4 Inch, Head 80 feet Sludge Pump (China) 0.50 HP	18-12-2025 On or Before 1000 hrs	18-12-2025 On or Before 1030 hrs
10	Tyres for Vehicles (Indent # 147)	Tyres for Toyota Coaster, Toyota ALTIS, Toyota Hiace, Toyota Yaris, Suzuki Cultus	18-12-2025 On or Before 1000 hrs	18-12-2025 On or Before 1030 hrs
11	X-Ray Source (Indent # 142)	X-Ray Source (Seifert RP 149 or Equivalent)	18-12-2025 On or Before 1000 hrs	18-12-2025 On or Before 1030 hrs
12	Mechanical Lab Items (Indent # 252)	Corrosion Resistant Timing Belts, Timing Belt Pulley, Open Flow Quick Disconnect Hose Coupling, Cast Aluminum Turnbuckle, High Load Thread Track Roller, Multipurpose 932 Bearing Bronze Sleeve Bearing, Clamping Two piece shaft collar, Ball Joint Rod End, Ball Bearing, Standard Hysteresis Clutch, Square Head Extended Tip set screw, Set Screw Collar ball bearings, Pulley, Clamping etc	18-12-2025 On or Before 1000 hrs	18-12-2025 On or Before 1030 hrs

Bidding Procedure: Single Stage – One Envelope Procedure:
Terms & Conditions:

a) Sealed Quotations to be submitted to Add. Director Procurement on or before Above mentioned date & time after which no bid will be accepted. Bids will be opened at above mentioned date & time. The wording "Quotation of Indent # _______" and "Do Not Open Before 1030 hours, on above mentioned date" to be written on top right corner of envelope for each tender.
b) Bidding documents can be downloaded from NCP Website (www.ncp.edu.pk/tenders.php) free of cost or can be collected from NCP by depositing an amount of Rs. 200 (for each tender) in Askari Bank situated in NCP premises.
c) Single Stage –One Envelope bidding process is to be followed and the interested parties are required to submit their proposals in sealed envelope with 2% amount of quoted value as Earnest Money with each bid (as per Indent No). Bids/proposals submitted after the schedule time mentioned above shall not be acceptable.
d) Quotation through Fax, Email will not be accepted.
e) Quotations against each Tender should be submitted separately.

PID (I) No.4496/25

NATIONAL CENTRE FOR PHYSICS
SHAHDARA VALLEY ROAD, NEAR NIPS, ISLAMABAD. Tel: 051-2077343, 2077365, E-mail: procurement@ncp.edu.pk Website: www.ncp.edu.pk

---

دفتر ایڈیشنل ڈسٹرکٹ اینڈ سیشنز جج-I دادو

No.Acctt/10450 of 2025, Dadu, dated: 22-11-2025

ٹینڈر نوٹس (I-D/2025)

(3 ملین روپے سے زائد-SPPRA ویب سائٹ پبلی کیشن اور اخبار میں اشتہار)

برائے مالیاتی سال 2025-26 مندرجہ ذیل پروکیورمنٹ کیلئے متعلقہ ٹیکس اور ریگولیٹری اتھارٹیز سے رجسٹرڈ دلچسپی کے حامل پیشکش دہندگان سے ایک مرحلہ دو لفافہ طریقہ کے تحت SPPRA۔ پروکیورمنٹ (ePAD) کے ذریعے سربمہر (الیکٹرونیکلی انکرپٹڈ) پیشکشیں مطلوب ہیں۔

دو (2) ٹن کے 152 اسپلٹ ٹائپ انورٹر ایئر کنڈیشنرز کی فراہمی اور تنصیب (ڈسٹرکٹ / تعلقہ کورٹس دادو میں 50 اور ڈسٹرکٹ بار ایسوسی ایشن میں 02)

نمبر شمار	تفصیل	لوکیشن	تعداد
-1	دو (02) ٹن اسپلٹ ایئر کنڈیشنر انورٹر کی فراہمی اور تنصیب	ڈسٹرکٹ ہیڈکوارٹر کورٹس دادو و تعلقہ کورٹس جوہی تعلقہ کورٹس میہڑ تعلقہ کورٹس خیرپور ناتھن شاہ	50
		ڈسٹرکٹ بار ایسوسی ایشن دادو	02
		کل	52

پیشکش جمع کرانے کی آخری تاریخ اور وقت: 09 دسمبر 2025 بوقت صبح 11:00 بجے۔
ٹیکنیکل بڈ کھلنے کی تاریخ اور وقت: 09 دسمبر 2025 بوقت صبح 11:30 بجے۔
مقام: میٹنگ ہال ڈسٹرکٹ اینڈ سیشنز کورٹ، دادو

1۔ دلچسپی کے حامل پیشکش دہندگان تخمینی لاگت کی 5% بڈ سیکورٹی بشکل بینک ڈرافٹ / پے آرڈر بنام ایکسیس ٹو جسٹس ڈیولپمنٹ فنڈ برائے ڈسٹرکٹ اینڈ سیشنز کورٹ دادو، اکاؤنٹ نمبر 4515177272 IBAN No.PK36NBPA5127004515177272 کے ہمراہ اپنی پیشکشیں SPPRA، ای۔ پروکیورمنٹ (EPAD) سسٹم کے ذریعے جمع کرائیں گے اور پیشکش جمع کرانے کی ڈیڈلائن کو یا قبل شخصی طور پر جمع کرائیں۔
2۔ 1500/- روپے کی ناقابل واپسی ٹینڈر فیس بذریعہ SPPRA EPAD لازماً جمع کرائی جائے اور پیشکش جمع کرانے کی ڈیڈلائن کو یا قبل فزیکلی جمع کرایا جائے۔
3۔ مزید معلومات اور استفسارات کے لیے جناب عاصم علی خان A.C.O.C ڈسٹرکٹ کورٹ اینڈ سیشنز کورٹ دادو سے رابطہ کریں۔ فون نمبر 0300-2674560، آفس نمبر 025-9200330، ای میل djdadu@sindhhighcourt.gov.pk
4۔ SPPRA رولز 2010، (ترمیم شدہ 2022ء) کے رول 25 سے مطابقت میں مجاز حکام کو کسی یا تمام پیشکشوں کو قبول یا مسترد کرنے کا حق حاصل ہے۔

دستخط:
چیئرمین، پروکیورمنٹ کمیٹی
ایڈیشنل ڈسٹرکٹ اینڈ سیشنز جج-I، دادو

INF/KRY 3996/2025
I WORK FOR SINDH — www.iwork4sindh.com — JOB PORTAL BY INFORMATION DEPARTMENT

گاڑیوں کا نیلام

PPHI SINDH

(کمپنیز ایکٹ 2017 کی دفعہ 42 کے تحت لائسنس یافتہ)

PPHI SINDH غیر منافع بخش ادارہ ہے جو کمپنیز ایکٹ 2017 کی دفعہ 42 کے تحت رجسٹرڈ ہے اسے "جیسی ہیں جہاں ہیں کی بنیاد پر" مندرجہ ذیل 24 گاڑیوں کے نیلام کے لئے سربمہر پیشکشیں مطلوب ہیں۔ یہ نیلام 17 دسمبر 2025 کو سہ پہر 3:00 بجے بمقام PPHI SINDH ہیڈ آفس پتہ: C-27/1 بلاک-2 کلفٹن نزد عمر شریف پارک کراچی منعقد کیا جائے گا۔

نمبر شمار	گاڑی	گاڑیوں کی تعداد	گاڑیوں کے معائنہ کے لئے مقام کا پتہ
-1	ٹویوٹا کرولا XLI	15	PPHI SINDH ریجنل آفس کراچی واقع BHU دیہہ گوٹھ نزد ٹول پلازہ وادی حسین قبرستان کراچی رابطہ نمبر 0305-3352584
-2	سوزوکی کلٹس	9	
	ٹوٹل	24	

1۔ گاڑیوں کا معائنہ (صرف سرکاری ایام کار) صبح 09:00 بجے تا سہ پہر 2:00 بجے کے دوران مندرجہ بالا مقام کے پتا پر کیا جا سکتا ہے۔
2۔ ٹینڈر دستاویزات کا ایک مکمل سیٹ مع شرائط و ضوابط ریجنل آفس کراچی یا ہیڈ آفس PPHI SINDH سے -/1000 روپے کی رقم کا پے آرڈر بنام PPHI SINDH (ناقابل واپسی) پیش کرنے پر درخواست دینے پر حاصل کیا جا سکتا ہے۔
3۔ ٹینڈر دستاویزات 03-12-2025 سے 16-12-2025 تک ایام کار کے دوران (صبح 09:00 بجے تا سہ پہر 2:00 بجے) ہیڈ آفس PPHI SINDH اور ریجنل آفس کراچی پر دستیاب ہوں گی۔
4۔ پیشکشیں ان کے جمع کرانے کی تاریخ یعنی 17-12-2025 کو سہ پہر 2:00 بجے سے قبل بمقام ہیڈ آفس پتہ جو ذیل میں درج ہے جمع کرادی جائیں اور یہ اسی روز سہ پہر 3:00 بجے پیشکش دہندگان یا ان کے مجاز نمائندوں کی موجودگی میں کھولی جائیں گی۔
5۔ پیشکش دہندہ کیلئے ضروری ہے کہ وہ مجموعی بڈ پرائس کا 10% بطور بڈ سیکورٹی بشکل پے آرڈر / کال ڈپازٹ / ڈیمانڈ ڈرافٹ بحق PPHI SINDH (اصل) ہمراہ CNIC کی کاپی جمع کرائے۔

PPHI SINDH ہیڈ آفس
C-27/1، بلاک-2 کلفٹن، نزد عمر شریف پارک، کراچی
فون: 021-35872214/35364045

Government of Pakistan
Ministry of Information Technology and Telecommunication

DIGITAL NATION PAKISTAN

URAAN PAKISTAN

REQUEST FOR EXPRESSION OF INTEREST (REOI)

Country:	**Pakistan**
Name of Project:	**Digital Economy Enhancement Project (DEEP)**
Assignment Title:	**Hiring of Firm for Consultancy Services to prepare National Fiberization Policy & Plan and Right of Way one Window Portal**
Loan No./Credit No:	**7514-PK**
Reference No:	**PK-MOITT-501952-CS-QCBS**

1. The Ministry of Information Technology & Telecommunication has received financing from the World Bank towards the Digital Economy Enhancement Project (DEEP) and intends to apply part of the proceeds for procuring services of a credible Consultancy Firm to **"Prepare National Fiberization Policy & Plan and Right of Way one Window Portal".**
2. The Ministry of Information Technology and Telecommunication now invites eligible Consulting firms to express their interest in providing the said Services as further detailed in the Terms of Reference, which may be downloaded from the website **http://www.moitt.gov.pk** without any fee(s)/charge(s).
3. The attention of interested Consulting Firms is drawn to Section III, paragraphs. 3.14, 3.16, and 3.17 of the World Bank's "Procurement Regulations for IPF Borrowers" September 2023 revised February 2025, setting forth the World Bank's policy on conflict of interest.
4. The Consulting Firm will be selected in accordance with the **Quality and Cost Based Selection (QCBS)** method as set out in the World Bank's "Procurement Regulations for IPF Borrowers" September 2023 revised February 2025.
5. A virtual Information Session shall be held on **December 10, at 11:30 AM (PST)** to familiarize the potential applicants with the Terms of Reference (available at the MoITT website) and ensuing procurement process. Interested Consulting Firms may obtain the respective meeting link/invite via writing an email addressed to telecomstrategy.consultant@deep.moitt.gov.pk between **December 03, 2025 and December 05, 2025 (during business hours).**
6. The Expression of Interest must be delivered to the address below (in person or by surface mail) not later than **1400 Hours PST on December 24, 2025.** For expressions sent electronically, Program Office (DEEP) will acknowledge receipt of the same via return email. In the absence of such confirmation/ receipt, please contact the address given below.
7. The address (es) referred to above is (are):

Program Office (DEEP)
Ministry of Information Technology and Telecommunication
7th Floor Kohsar Block Pak Secretariat, Islamabad.
Tel: 051-9215347 | Email: telecomstrategy.consultant@deep.moitt.gov.pk

PID(I) 4497/25

LMC

ٹینڈر نوٹس

لکی موٹر کارپوریشن کو انڈسٹریل پارک (SEZ)، پاکستان اسٹیل ملز، بن قاسم ٹاؤن کراچی ("سائٹ") میں واقع اپنے اسمبلی پلانٹ میں موجود آٹو اسپیئر پارٹس کے ون ٹائم ڈسپوزل کے لیے سربمہر بولیاں مطلوب ہیں۔

زمرہ	میٹریل کی نوعیت
ون ٹائم لاٹ	آٹو اسپیئر پارٹس

دلچسپی رکھنے والے اسکریپ کنٹریکٹرز/ بولی دہندگان کے لیے ضروری ہے کہ: (i) سیلز ٹیکس مقاصد کے لیے فیڈرل بورڈ آف ریونیو (FBR) کے ساتھ رجسٹرڈ ہوں، اور (ii) ان کا نام فعال ٹیکس دہندگان کی فہرست میں ظاہر ہونا چاہیے۔

ٹینڈر دستاویزات سائٹ سے 2 سے 5 دسمبر 2025 کو صبح 9:00 بجے سے دوپہر 3:00 بجے تک حاصل کی جاسکتی ہیں۔

سربمہر بولیوں کے ساتھ ارنسٹ منی/ سکیورٹی ڈپازٹ 500,000 روپے کا پے آرڈر "لکی موٹر کارپوریشن" کے حق میں 5 دسمبر 2025 کو یا اس سے پہلے شام 5 بجے تک کمپنی کی سائٹ پر ڈیلیور/ ڈراپ کیا جانا چاہیے۔ پے آرڈر کے بغیر موصول ہونے والی کوئی بھی بولی نااہل قرار دیا جائے گا۔ کامیاب بولی دہندگان کی طرف سے جمع کرائے گئے پے آرڈرز کمپنی کے پاس رکھے جائیں گے جبکہ دیگر تمام پے آرڈرز کو واپس کردیا جائے گا۔

کمپنی اپنی صوابدید پر کسی بھی اور تمام بولیوں کو قبول یا مسترد کرنے کا حق محفوظ رکھتی ہے۔

اس ٹینڈر کے بارے میں مزید کوئی بھی سوال یا تفصیل درکار ہو تو دفتری اوقات کار (08:00AM-04:00PM) کے دوران درج ذیل نمبر پر رابطہ فرمائیں:
رابطہ نمبر: 021-38892076 (ایکسٹینشن : 2203)

گاڑیاں برائے فروخت فیصل بینک لمیٹڈ کو مندرجہ ذیل گاڑیوں کی فروخت کے لئے "جہاں ہے جیسے ہے" کی بنیاد پر سربمہر بولیاں/ پیشکشیں مطلوب ہیں۔ (A) ساخت اور رجسٹریشن نمبرز (1) سوزوکی کلٹس LWQ-4919 (2) ٹویوٹا کرولا LD-1505 M9 (3) سوزوکی آلٹو وی ایکس ایل اے جی ایس BWW-439 (4) پرنس پرل BVL-762 (5) پرنس پرل BXJ-248۔ معائنہ کی جگہ کراچی، فیصل بینک، ڈیفنس پلاٹ نمبر CL-8/3، سول لائنز، عبداللہ ہارون روڈ، کراچی۔ (B) ساخت اور رجسٹریشن نمبرز (1) سوزوکی کلٹس LWP-4370 (2) ٹویوٹا اسون ATH-857 (3) ہنڈا سوک ACX-572 (4) سوزوکی کلٹس AHF-144 (5) سوزوکی آلٹو وی ایکس آر LE-19A-3167 (6) سوزوکی کلٹس AFT-389 (7) سوزوکی کلٹس وی ایکس آر LE-17A-3549 (8) ٹویوٹا کرولا جی ایل آئی ABK-680 (9) سوزوکی مہران AKW-337۔ معائنہ کی جگہ فیصل بینک ویئر ہاؤس، C/O ارم لیکسائل، مین ملتان روڈ، لاہور۔ (C) ساخت اور رجسٹریشن نمبرز (1) سوزوکی کلٹس KY-648 (2) ہنڈا آٹھس ATY-957۔ معائنہ کی جگہ، فیصل بینک ویئر ہاؤس، پلاٹ نمبر 190-189، گلی نمبر 2، اسٹریٹ نمبر 6، I-9/2، اسلام آباد۔ (D) ساخت اور رجسٹریشن نمبرز (1) سوزوکی ویگن آر AHR-620 (2) سوزوکی آلٹو وی ایکس آر ASK-361 (3) پرنس پرل AHB-489 (4) سوزوکی آلٹو وی ایکس آر ASW-229 (5) سوزوکی کلٹس وی ایکس ایل LEE-19-2144 (6) ٹویوٹا کرولا جی ایل آئی LEE-18-8805 (7) سوزوکی آلٹو وی ایکس ایل BDJ-951 (8) ہنڈا سوک AGA-116 (9) ٹویوٹا کاروان فیس APZ-531 (10) پرنس پرل ARH-604۔ معائنہ کی جگہ، فیصل بینک ویئر ہاؤس 1/A، آفیسرز کالونی، اسٹینڈرڈ چارٹرڈ بینک کے پیچھے 9 نمبر چنگی ملتان۔ مہربند بولیاں مذکورہ بالا گاڑیوں کی فروخت کے لئے ٹینڈر فارم پر مطلوب ہیں۔ دلچسپی رکھنے والی پارٹیاں گاڑیوں کا معائنہ مندرجہ بالا دیئے گئے پتوں پر 01 دسمبر 2025 تا 04 دسمبر 2025 بوقت صبح 10:00 تا 1:00 بجے تک کر سکتے ہیں۔ بند لفافے دیے گئے ٹینڈر فارم پر کاروباری وقت کے دوران 05 دسمبر 2025 تک یا پہلے بڈ بکس میں ڈراپ کریں۔ (کراچی کیلئے) فیصل بینک لمیٹڈ، پہلی منزل، فیصل ہاؤس، ST-02، شاہراہ فیصل، کراچی۔ (لاہور کیلئے) فیصل بینک لمیٹڈ، 310-اپر مال، شاہراہ قائداعظم، لاہور۔ (ملتان کیلئے) 129/1 انڈسٹریل بہاولپور روڈ ملتان۔ (اسلام آباد کیلئے) W-78، روشن سینٹر اسلام آباد۔ کامیاب بولی دہندہ کو مطلع کردیا جائے گا اور بینک سے اطلاع کے بعد 3 دنوں کے اندر مکمل قیمت جمع کرانا ہوگی۔ بینک بغیر کسی وجہ کے بولی کو قبول یا رد کرنے کا اختیار محفوظ رکھتا ہے۔ تمام گورنمنٹ ٹیکس، لیویز، چارجز، ڈیوٹیز وغیرہ اگر ہیں تو وہ بولی دہندہ کو برداشت کرنا ہونگے۔ انکم ٹیکس آرڈیننس 2001 کی دفعہ A-236 کے تحت بذریعہ نیلام فروخت کی جانے والی اشیاء املاک کی قیمت فروخت کی بنیاد پر لگائے گئے 10% شرح (فائلر) یا 20% شرح (نان فائلر) سے ایڈوانس ٹیکس وصول کرکے گورنمنٹ کے خزانے میں جمع کروایا جائے گا۔ ٹینڈر فارم حاصل کرنے اور معلومات کیلئے ذیل میں دیے گئے نمبروں پر رابطہ کریں۔ (کراچی) جناب محمد عدیل خان یو اے این 111-11-71-71 اور 38901000 (ایکسٹینشن 19939) اندر سٹ 021-32799939 (لاہور) جناب عرفان سعید 042-35789002 (ملتان) جناب محمد حنیف 061-4782513 (اسلام آباد) جناب ناصر رفیق 051-2344194

Hoechst

ٹینڈر نوٹس

ہکسٹ پاکستان لمیٹڈ، کراچی کو انڈسٹریل ویسٹ فروخت کرنے کیلئے ان معیاری اور شہرت یافتہ پارٹیوں سے سربمہر ٹینڈر مطلوب ہیں جو ماحول دوست طریقوں سے اشیاء یا سکریپ اور آئٹم کو خریدنے کا وسیع تجربہ رکھتی ہوں اور ان کے پاس سیپا (SEPA) کا ہیزرڈس (Hazardous) اور نان ہیزرڈس (Non Hazardous) کلیکشن کا سرٹیفکیٹ (NOC) موجود ہو۔ اشیاء کی تفصیل درج ذیل ہے:

- پلاسٹک ڈرم 25 کلوگرام، 50 کلوگرام، 100 کلوگرام
- ڈی ٹیپ کارٹن ڈرم گتا ڈرم
- لوہے کے کڑے والے کارٹن ڈرم گتا ڈرم
- خالی آئرن ڈرم 10 کلوگرام، 25 کلوگرام، 50 کلوگرام، 200 کلوگرام
- خالی پلاسٹک کین 25 کلوگرام
- خالی پلاسٹک باسکٹ
- خالی شوگر بیگ 1000 کلوگرام
- کرشڈ خالی پی۔وی۔سی ہاسٹر
- غیر استعمال شدہ لکڑی کے پھٹے
- خالی اسٹینلیس اسٹیل ڈرم
- لوہا
- پلاسٹک کے پھٹے

شرائط وضوابط

ٹینڈر میں شمولیت حاصل کرنے کیلئے درکار فارم دفتری اوقات کار میں نو بجے سے پانچ بجے کے درمیان 1 دسمبر 2025 سے دستیاب ہوں گے۔ پُر شدہ ٹینڈر فارم 08 دسمبر 2025 تک مبلغ پچاس ہزار روپے کے پے آرڈر، بنام ہکسٹ پاکستان لمیٹڈ کے ساتھ جمع کرانے ہوں گے، تاہم جو پارٹیاں ٹینڈر میں منتخب نہیں ہوسکیں گی ان کو یہ رقم واپس کردی جائے گی۔

پتہ: ہکسٹ پاکستان لمیٹڈ (سابقہ سنوفی اوینٹس پاکستان لمیٹڈ)
پلاٹ 23، سیکٹر 22، کورنگی انڈسٹریل ایریا
کراچی-74900، پاکستان
ٹیلی فون نمبر: 021-3560221-35
رابطہ: اویس احمد شیخ موبائل نمبر: 0302-3940764
Contact@Hoechst.com.pk

پاکستان ریلوے
ڈویژنل آفس
سکھر

تصحیح

اس دفتر کے بولی کے نوٹس نمبر 128-W/Tender/Notice/Pt-I W.A مورخہ 30.10.2025 اور اس کے تصحیح مورخہ 13-11-2025 میں ترمیم کے ایک حصے میں، یہ مطلع کیا جاتا ہے کہ کام کے لیے ٹینڈر (eBid) "مسافر اور ریلوے کے تمام کاموں کے لیے مختص کیا گیا ہے۔ جنکشن اسٹیشن"، جو 03-12-2025 کو کھولا جائے گا، انتظامی وجوہات کی بنا پر بڑھا دیا گیا ہے۔

ٹینڈر اب 18-12-2025 کو کھولا جانا تھا اور تکمیل کی مدت بھی حوالہ نمبر F-25111394485 کے تحت EPADS کے ذریعے 04 ماہ کے بجائے 06 ماہ تک بڑھا دی گئی ہے اور جیسا کہ پہلے شائع ہوا (نمبر F-251094485 اور 251194485)

ٹینڈر کی دیگر تمام شرائط وضوابط میں کوئی تبدیلی نہیں کی جائے گی۔ نوٹ: PR CSR-2016 (سول) اور 22-2021 (الیکٹریکل) کی شرحوں کے ساتھ مقدار کا بل PR CSR، EPADS(BOQ) پر اپ لوڈ کردیا گیا ہے جو پاکستان ریلوے کی ویب سائٹ پر دستیاب ہے۔

PID (H) 209/2025

(جہانزیب)
DEN-I
ڈویژنل سپرنٹنڈنٹ
پاکستان ریلوے سکھر

OFFERS INVITED FOR SALE OF THE BANK'S OLD USED ASSETS/ITEMS

Sealed Bids are invited for the Sale of the Bank's various used assets/items lots on Lump-sum Lot basis, and on an "as is where is basis". The details of the said assets/items are provided in the prescribed Form for submission of bids. The said items may also be inspected at respective location from 1st December to 4th December 2025 between 10:00 a.m. and 5:00 p.m.

Lot No. 01 (Miscellaneous Assets/Items
Bank Alfalah Warehouse, CIB-20, 21, 22, Sector 16, Korangi Industrial Area, Karachi.

Lot No. 02 (Tablet Device)
(Equipment details as per bid offer submission form)

Bank Alfalah, 2nd floor, Digital banking, 27 H, Pace Tower, Gulberg-2, Lahore.

Contact Details:
Mr. Amir Hussain Shahani (0302-4666740)
Mr. Fahad Ali Khan (0321-2407117)
Mr. Moin-ul-Amjad Khan (0300-2419101)

Note:

- Bids should be submitted on the Form prescribed by the Bank, which is available free of cost.
- The Bank reserves the right to reject any or all of the Bids, without assigning any reasons whatsoever.
- The Bank reserves the right to cancel the said invitation.
- You are required to submit a PO/DD/BC 20% of your bid offer as Bid Security/Earnest Money along with your Bid Form, which is refundable to unsuccessful bidders.
- The bid offer should be submitted without deduction of tax.
- Advance tax shall be applied as per Government terms, and all other levies at prevailing rates.
- The assets/items described above are offered for sale on an 'as is, where is' basis. The Bank does not provide any warranty regarding the usability or merchantability of such assets/items and shall have no liability in respect of their quality.

Bank Alfalah
The Way Forward

HASCOL PETROLEUM LIMITED

Commercial Property for Sale or Rent

Hascol Petroleum Limited offers the following property:

- Location: Mauza Jhamke, Tehsil & District Sheikhupura (adjacent to Hascol Petroleum Ltd. Depot, Machike)
- Land Area: 5 Kanal 5 Marla
- Built-Up Area: 10,000 sq ft (approx.)
- Ideal Use: Hospital, clinic or school (purpose-built layout potential)
- Status: Available for immediate sale or lease

For site visits and further details, please contact:

Suleman Adil	Mudasir Ahmed
0321-4056710	0321-2554550
suleman.adil@hascol.com	mudasir.ahmed@hascol.com

- Deadline: Proposals must be received by **15-12-2025**.
- Format: Hardcopy of proposal in sealed envelope marked to as "Commercial Property for Sale or Rent"
- Submission to: **HPL Procurement Department, The Forum, Suite No. 324, 3rd Floor, Khayaban-e-Jami, Block-9, Clifton, Karachi.**

کراچی میں اسٹاک پوائنٹ ڈیلرز کی فوری ضرورت ہے

ہم کراچی میں اپنے نیٹ ورک کی توسیع کیلئے ایسے اسٹاک پوائنٹ ڈیلرز کی تلاش میں ہیں جن کی مالی پوزیشن مستحکم ہو اور افرادی قوت مضبوط ہو۔ اور ٹرانکس آپریشن کامیابی سے بغیر کسی رکاوٹ کے چلا سکے۔ دلچسپی رکھنے والے حضرات فوراً رابطہ کریں۔

رابطہ
0300-8293298 (عرفان)
0301-2650091 (عباد)
0333-3560629 (یوسف)

HASCOL PETROLEUM LIMITED

درخواستیں درکار ہیں — درج شدہ آئٹمز (انڈسٹریل اسکریپ) کی فروخت

ہیسکول پیٹرولیم لمیٹڈ کو ماچھیکے، موٹروے اور کراچی میں واقع درج ذیل آئٹمز کی فروخت میں شرکت کیلئے دلچسپی رکھنے والے اور اہل بولی دہندگان سے بولیاں مطلوب ہیں۔ فروخت مکمل طور پر "جہاں ہیں جیسی ہیں" کی بنیاد پر کی جائے گی۔

1	Euro Power Generator (630 W)	1	Machike Sheikhupura
2	630 KVA Transformer	2	
3	Digital Screens	17	
4	LDO Dye Black color	18 cartons	
5	DFSK Single cabin 2013	1	
6	Split AC	5	
7	Fuel Dispensers Old	3	
8	Wooden, plastic and iron scrap	lump sum	
9	Miscellaneous scrap	lump sum	
10	Vending machines	1	LOBP (port Qasim)
11	Vending machines	2	Hascol One (Karachi)
12	Vending machines	14	Motorway M-2

معائنہ کی تفصیلات:

- معائنہ کی مدت: 1 دسمبر 2025 سے 15 دسمبر 2025 تک۔
- دلچسپی رکھنے والے بولی دہندگان مذکورہ مدت کے دوران سائٹس کا دورہ کر سکتے ہیں۔
- طے شدہ شیڈول پر معائنہ کرنے کے لیے: جناب سلیمان عادل (ماچھیکے) سے فون نمبر: 0321 4056710 پر اور جناب مدثر (کراچی) سے 0321 2554550 پر رابطہ کر سکتے ہیں۔
- بولی جمع کرانے کی آخری تاریخ کے بعد کوئی معائنہ نہیں کیا جائے گا۔

بولی جمع کرانا:

- ترجیح ان بولیوں کو دی جائے گی جو تمام لاٹ کے لیے جمع کرائی جائیں۔
- بولیاں لازمی طور پر سربمہر لفافے میں جمع کرائی جائیں، جن پر واضح طور پر درج ہو: "ہیسکول پروکیورمنٹ ڈیپارٹمنٹ"
- بولی جمع کرانے کی آخری تاریخ: 17 دسمبر 2025
- بولی کے لفافے پر "انڈسٹریل اسکریپ" واضح طور پر درج ہونا چاہیے:

بولی جمع کرانے کا پتہ:
پروکیورمنٹ ڈیپارٹمنٹ
ہیسکول پیٹرولیم لمیٹڈ
تیسری منزل، آفس نمبر 324، دی فورم کلفٹن بلاک 9 کراچی۔

CAPITAL DEVELOPMENT AUTHORITY
URAAN PAKISTAN

JOIN CAPITAL DEVELOPMENT AUTHORITY

Capital Development Authority (CDA) invites online applications on a merit basis for the following positions, to be filled on a contract basis for a period of two (02) years for upcoming mega projects. Suitable candidates possessing the required qualifications, experience, and within the prescribed age limits as mentioned against each post are encouraged to apply.

Position/ Pay Scale	Project Director (Civil), PPS-09 & Project Director (Electrical), PPS-09
Qualification/ Age	BS / B.E in Civil Engineering, along with registration with PEC for the Post of Project Director (Civil) BS / B.E in Electrical Engineering along with registration with PEC for the Post of Project Director (Electrical) Candidates holding MS Degree in Civil Engineering (PD - Civil) and Electrical Engineering (PD - Electrical) with specialization in Project Management/ Engineering Management/Construction Management/ Infrastructure Engineering from a well reputed university accredited with HEC/PEC will be preffered. Age:- 50 years
Experience	Minimum 15 years of professional experience on Mega Projects out of which 5 years shall be as Project Director/Manager. Successfully completed at least 03 mega projects as Project Director/ Manager.
Specialized Skills	• In depth knowledge and command on relevant rules of PEC , PPRA & FIDIC. • Excellent communications skills, problem solving skills, analytical skills negotiation skills; • Excellent knowledge of project management (Planning, Organizing, Budgeting, Execution etc.); • Excellent knowledge of MS office, Primavera, BIM; • A team leader committed to achieve the overall objectives of the project. • Excellent knowldge of bid documentation especially on ECP mode
Duties and Responsibilities	• Overall responsible for the project implementation • Review of Design, Specifications, Estimation, Bidding Documents etc. • Construction Management • Preparation of project budget, PC-I, PC-II etc. • Contract Administration of Construction and consultancy Contracts • Monitor and maintain the project construction schedule on a weekly basis. • Monitor site safety and ensure that the requirement of the occupational Health and Safety standards are enforced. • Maintain and enforce good construction standards and quality control. • Representing Client at different forums • Coordination with Project stakeholders • Preparation of Project progress briefs, reports etc.

PROCEDURE TO APPLY:

- Online application along with scanned attested copies of educational documents, experience certificates, recent photograph, CNIC and domicile should be submitted at https://cda.gov.pk/jobs
- All application should be submitted online only.
- Incomplete applications will not be entertained.

GENERAL INFORMATION /INSTRUCTIONS:

- CDA has the right to cancel the advertisement, or to increase / decrease number of posts.
- The employees will be appointed on contract basis for initial period of two years will be extended further, if required and having no vested right for regular appointment.
- Only short listed candidates, who qualify as per above criteria will be called for written test / interviews. No TA/DA will be admissible.
- Candidates will be required to bring Original Documents (Educational and Experience certificates) and attested copies at the time of interview.
- Candidate already serving in Government sector organizations are required to submit NOC from the department along with the application.
- Candidates applying for multiple positions must submit separate application forms.
- In case of any query contact 051-9252995 during office hours.

APPLICATION FEE:

Candidates applying for posts are required to pay a non-refundable and non-transferrable application processing fee of Rs. 2000/- for each post. **Applications submitted without the application fee shall not be entertained.** The fee must be submitted online using the QR code via any banking app, which will be generated upon successful submission of the application. For further queries, please email: cda.jobs@cda.gov.pk

Director HRD-III, CDA
051-9252042

PID (I) 4510/25

متفرق

ڈاؤلینس — **اسکریپ فروخت کیلئے ٹینڈر**

کراچی کی فیکٹری سے معروف اور منظم SEPA/EPA کے منظور شدہ اسکریپ کے ٹھیکیداروں سے مکمل اسکریپ (جہاں ہے جیسا ہے کی بنیاد پر) مکمل طور پر مادہ کیلئے اسکریپ اٹھانے/ خریدنے کیلئے سربمہر بولیاں مطلوب ہیں۔
[illegible]
[illegible] PKR 3,500,000 [illegible]
[illegible] 06 دسمبر 2025
[illegible]

ای میل	رابطہ
Indirect.purchase@dawlance.com.pk	021-3880261

کمپنی کسی ایک یا تمام بولیوں کو منظور کرنے یا مسترد کرنے کا حق محفوظ رکھتی ہے۔
ہیڈ آف پرچیز
ڈاؤلینس پرائیویٹ لمیٹڈ

HBL

بینک پراپرٹی برائے فروخت

HBL کو درج ذیل شرائط وضوابط کے تحت 'جہاں ہے جیسی ہے' کی بنیاد پر اپنی پراپرٹی فروخت کرنے کے لیے سربمہر بولیاں مطلوب ہیں:

پراپرٹی کی تفصیلات:
مختلف سروے نمبرز کے تحت 1,234 ایکڑ زرعی اراضی جس کی تفصیلات درج ذیل ہیں:

1. 200 ایکڑ واقع دیہہ کوہستان 7/1، مکن گوتان، چک نمبر 10، ٹپو جھمپیر، تعلقہ و ضلع ٹھٹھہ
2. 210 ایکڑ واقع دیہہ کوہستان 7/1، مکن گھاں، چک نمبر 10، ٹپو جھمپیر، تعلقہ و ضلع ٹھٹھہ
3. 162 ایکڑ واقع دیہہ کوہستان 7/1، مکن بگھیوں کھاوو، چک نمبر 15، ٹپو جھمپیر، تعلقہ و ضلع ٹھٹھہ
4. 137 ایکڑ واقع دیہہ کوہستان 7/1، مکن البند وچکرو، چک نمبر 15، ٹپو جھمپیر، تعلقہ و ضلع ٹھٹھہ
5. 305 ایکڑ واقع دیہہ کوہستان 7/1، مکن ویڑھ لیاری، چک نمبر 15، ٹپو جھمپیر، تعلقہ و ضلع ٹھٹھہ
6. 220 ایکڑ واقع دیہہ کوہستان 7/1، مکن بگھیوں کھاوو، چک نمبر 15، ٹپو جھمپیر، تعلقہ و ضلع ٹھٹھہ

شرائط وضوابط:

1. درج بالا پراپرٹی کی فروخت خالی قبضے کے ساتھ "جہاں ہے جیسی ہے" کی بنیاد پر ہوگی۔
2. خریداری کی تمام بولیوں/ پیشکشوں کے ہمراہ لازمی طور پر HBL کے نام بطور زرضمانت (بیعانہ) پیشکش کی قیمت کے 10 فیصد رقم کا پے آرڈر (آرڈرز) سربمہر لفافے میں بتاریخ 10 دسمبر 2025 یا اس سے قبل اپنی جنرل منیجر، HBL پراپرٹی مینجمنٹ، آٹھویں منزل، حبیب بینک پلازہ، آئی آئی چندریگر روڈ، کراچی کے پاس باقاعدہ وصولی کے ساتھ جمع کروانا ہوگا۔ سربمہر لفافے کے بغیر یا زرضمانت کے پے آرڈر (آرڈرز) کے بغیر پیشکش قابل غور نہیں ہوگی۔
3. سربمہر بولیاں/ پیشکشیں بینک افسران کی کمیٹی کی جانب سے بتاریخ 18 دسمبر 2025ء کو کھولی جائیں گی۔
4. بینک کا یہ حق محفوظ ہے کہ کوئی وجہ بتائے بغیر کسی پیشکش کو منظور/ مسترد کرے۔
5. بینک ناکام پیشکش کنندگان کے پے آرڈر (آرڈرز) بغیر سود/ منافع/ معاوضہ 10 کاروباری دن کے اندر واپس کرے گا۔
6. کامیاب پیشکش کنندہ، بولی کی قیمت کی باقی رقم بینک کی منظوری کی تاریخ سے 60 دن کے اندر بینک میں جمع کروائے گا، بصورت دیگر زرضمانت ضبط کرلیا جائے گا۔
7. جائیداد کے ٹرانسفر سے متعلق اسٹامپ ڈیوٹی، رجسٹریشن کے اخراجات، قانونی دستاویزات کی فیس اور کوئی ٹیکس وغیرہ کی ادائیگی اور ودہولڈنگ ٹیکس کی ادائیگی کامیاب پیشکش کنندہ کرے گا۔
8. مکمل اور حتمی ادائیگی اور دیگر واجبات، اخراجات وغیرہ کی وصولی کے بعد جائیداد کی منتقلی کی جائے گی۔
9. اگر مزید تفصیلات درکار ہوں تو HBL پراپرٹی مینجمنٹ، آئی آئی چندریگر روڈ، کراچی سے کسی بھی کام کے دن دفتری اوقات کار کے درمیان فون نمبرز 021-32418000، 021-37137425، اور 021-33119425، ایکسٹینشن: 19401 یا 19591 پر رابطہ کریں۔

نوٹ: بینک اپنے ڈائریکٹرز، افسران، ملازمین یا ایسے افراد جو انفرادی طور پر خود یا ان کے اہل خانہ بینک کی ایکویٹی میں 5 فیصد یا اس سے زائد کے مالک ہوں گے ان کے ساتھ کسی لیز، کرایہ داری اور کسی قسم کی خرید و فروخت کے امور انجام نہیں دے گا۔

ڈپٹی جنرل منیجر
پراپرٹی مینجمنٹ، 9ویں منزل، حبیب بینک پلازہ ہیڈ آفس، کراچی

EXPRESSION OF INTEREST (EOI)
Installation of Solar System at NCP, Islamabad

1. National Centre for Physics (NCP) Islamabad invites Expressions of Interest (EOI) from reputed, qualified and experienced firms/companies for the design, supply, installation, commissioning and maintenance of a 1 MW Solar Power On-Grid System at NCP. The EOI must cover all available implementation models, including:
   - Engineering, Procurement & Construction (EPC) Model
   - Power Purchase Agreement (PPA)/BOOT/Lease Models

2. Scope of Work
The proposed project includes (but is not limited to):
- Design, engineering, supply, installation and commissioning of a 1 MW solar PV on-grid system.
- Integration with NCP existing electrical infrastructure.
- Provision of net metering or any relevant regulatory compliance.
- Yearly Operation & Maintenance (O&M) Service Contract after installation, covering:
  - o Preventive and corrective maintenance
  - o System performance monitoring
  - o Warranty and service support
  - o Replacement of defective components
  - o Safety and compliance measures

For PPA based proposals, firms must outline complete commercial and technical details including tariff, tenure, escalation, buyout options and responsibilities.

For BOOT, firms must provide at least 3 options based on the contrast duration and respective unit price.

3. Information Required From Interested Firms
All interested firms/companies must submit the following documents for prequalification:
- Company background, organizational structure, and years of experience.
- Registration Certifications (ISO, PEC, AEDB etc)
- Financial stability with audited statements for the last 3 years.
- Relevant partnerships or OEM authorizations if any.
- Details of completed solar PV projects (Minimum last 5 years) including capacity, model (EPC/PPA), location and performance.
- Experience with projects > 500 KW will be preferred.
- At least three client references with verifiable contact details.
- Human resources: Engineers, technical experts, project managers.
- Technical facilities: tools, testing equipment, monitoring systems.
- Available technologies, panel/inverter brands and proposed warranties.
- Cost summary or indicative prices for EPC model (non-binding).
- Commercial proposal outline for PPA model (tariff, tenure, terms).
- Annual O&M cost projections after installation.

4. Evaluation Criterion
EOIs will be evaluated based on:
- Technical qualifications
- Relevant experience
- Financial soundness
- Proposed technology and warranties
- Company capacity for O&M Services
- Compliance with AEDB and other regulatory requirements

5. Detailed documents for Expression of Interest (EOI) can be downloaded from NCP website (www.ncp.edu.pk/tenders). The short listed Firms will get the detailed RFP document along with Terms of Reference (TORs) from National Centre for Physics, Shahdara Valley Road, Islamabad by submitting a tender fee of Rs. 5,000/- in Askari Bank situated within NCP Complex.

6. The aspiring Solar System Firms, meeting the requirements, are requested to submit their EOI details (Sealed) in the office of **Addl. Director Procurement, NCP Islamabad till 18th December 2025 at 10:30 am.**

Note:
The Procuring Agency reserves the right to reject any or all EOIs without assigning any reason, as per applicable procurement rules.
A bid or proposal is not required at this stage, we only seek Expression of Interest (EOI) and only shortlisted firms based on evaluation criterion will be called to participate in further steps.

NATIONAL CENTRE FOR PHYSICS
SHAHDARA VALLEY ROAD, NEAR NIPS, ISLAMABAD. Tel: 051-2077365
E-mail: arshad.mahmood@ncp.edu.pk Website: www.ncp.edu.pk

PID (I) No.4495/25

بقیہ 1 — وزیراعلیٰ/جائزہ اجلاس

ورکس اینڈ سروسز نواز سوہو، سیکرٹری صحت ریحان بلوچ اور دیگر افسران نے شرکت کی۔ محکمہ صحت نے سالانہ ترقیاتی پروگرام 2025۔ 26 کی تفصیلی بریفنگ دی، جو 178 اسکیموں پر مشتمل ہے۔ 140 جاری اور 38 نئی اسکیمیں شامل ہیں اور جن کے لیے 45.37 ارب روپے مختص کیے گئے ہیں۔ ڈاکٹر عذرا پیچوہو نے بتایا کہ فنڈز کی تخصیص، اجراء اور اخراجات کی سخت نگرانی کی گئی ہے۔ 17 نومبر 2025 تک استعمال کی شرح 21 فیصد رہی۔ تدریسی اسپتالوں، ضلعی اسپتالوں، طبی تعلیم، حفاظتی پروگراموں اور غیر ملکی امداد سے چلنے والے منصوبوں کی پیش رفت سے بھی آگاہ کیا گیا۔ 16 فلیگ شپ صحت منصوبوں کی رفتار بڑھانے کی ہدایات، وزیراعلیٰ سندھ سید مراد علی شاہ نے صوبے کے فلیگ شپ منصوبوں کا جائزہ لیا اور تمام محکموں کو ہدایت کی کہ کام کی رفتار تیز کی جائے اور آئندہ مالی سال میں مقررہ وقت پر تکمیل یقینی بنائی جائے۔ انہوں نے کہا کہ ان میں سے کئی اسکیمیں انتہائی اہم اور جان بچانے والی سہولیات ہیں جنہیں کسی قسم کی تاخیر کا شکار نہیں ہونا چاہیے۔ این آئی سی وی ڈی کا پیڈیاٹرک کارڈیک یونٹ اجلاس کا آغاز نیشنل انسٹی ٹیوٹ آف کارڈیو ویسکولر ڈیزیز کراچی کے پیڈیاٹرک کارڈیک یونٹ کے جائزے سے ہوا۔ نظرثانی شدہ پی سی ون 9.924 ارب روپے کی لاگت کے ساتھ جمع کرایا جا چکا ہے۔ اجلاس کو آگاہ کیا گیا کہ پی ڈی ڈبلیو پی کا اجلاس ہو چکا ہے اور لاگت میں اضافے کی منظوری کے لیے سمری وزیراعلیٰ کو بھیج دی گئی ہے۔ وزیراعلیٰ نے ہدایت کی کہ اس عمل کو فوراً مکمل کیا جائے۔ انہوں نے کہا کہ یہ جان بچانے والا منصوبہ ہے اور لاگت میں اضافہ رکاوٹ نہیں بننا چاہیے۔ اسے فوری طور پر حتمی شکل دیں۔ 50 بستروں پر مشتمل اسپتال کے حوالے سے وزیراعلیٰ کو بتایا گیا کہ گلبرگ ٹاؤن انچولی، فیڈرل بی ایریا بلاک۔ 13 میں 50 بستروں کے اسپتال کی عمارت مکمل ہو چکی ہے۔ وزیراعلیٰ نے کہا کہ وہ 148.196 ملین روپے جاری کر چکے ہیں لہٰذا خریداری کے عمل کو فوری طور پر مکمل کیا جائے تاکہ منصوبہ موجودہ مالی سال میں مکمل ہو سکے۔ رزاق آباد میڈیکل کمپلیکس نیشنل ہائی وے، بن قاسم ٹاؤن کے میڈیکل کمپلیکس کے لیے جون 2025 میں نظرثانی کی گئی تھی اور اس کی تکمیل کے لیے 3.082 ارب روپے اضافی درکار ہیں۔ وزیراعلیٰ نے محکمہ خزانہ کو ہدایت کی کہ 2025۔ 26 کے دوران مختص کیے گئے فنڈز فوراً جاری کیے جائیں تاکہ تعمیر کی رفتار متاثر نہ ہو۔ 50 بستروں پر مشتمل گلشن حدید ملیر کے اسپتال پر کام جاری ہے۔ منصوبہ مکمل فنڈڈ ہے اور خریداری کا عمل شروع ہو چکا ہے۔ وزیراعلیٰ کو یقین دہانی کرائی گئی کہ یہ اسکیم مالی سال 2025۔ 26 میں مکمل ہو جائے گی۔ وزیراعلیٰ نے کہا کہ کمال خان گوٹھ کی مانائی ہوم کو 50 بستروں کے اسپتال میں اپ گریڈ کرنے کا منصوبہ مکمل فنڈڈ ہے لہٰذا خریداری کے عمل کو تیز کر کے منصوبہ آئندہ مالی سال میں مکمل کیا جائے۔ وزیراعلیٰ نے شہید محترمہ بینظیر بھٹو ٹراما سینٹر میں امیونیشن فری سندھ کے تحت قائم کیے گئے وہ سکولر اور اینڈ وہ سکولر سرجری ڈپارٹمنٹس پر اطمینان کا اظہار کیا۔ مختص فنڈز کا 100 فیصد استعمال ہو چکا ہے۔ انہوں نے اس منصوبے کو سراہا اور اعضا بچانا نگہداشت میں انقلابی قدم قرار دیا۔ وزیراعلیٰ کو سول اسپتال کراچی کے ریڈیالوجی ڈیپارٹمنٹ کے نئے منصوبے پر بریفنگ دی گئی اور بتایا گیا کہ پی سی ون تیار ہو چکا۔

بقیہ 2 — کوئٹہ میں دو دھماکے

دہشت گردی (سی ٹی ڈی) کی گاڑی کو نشانہ بنایا گیا تاہم ان دھماکوں میں کوئی جانی نقصان نہیں ہوا۔ پولیس نے بتایا ہے کہ پہلا دھماکا قمبرانی روڈ کے نزدیک اس وقت ہوا جب نامعلوم موٹر سائیکل سوار ملزمان نے پولیس چیک پوسٹ پر دستی بم پھینکا۔ دوسرا دھماکا جو ایک دیسی ساختہ بم (آئی ای ڈی) کے ذریعے کیا گیا، اسی علاقے میں اس وقت پیش آیا جب شرپسند عناصر نے پہلے دھماکے کی جگہ کی طرف جانے والی سی ٹی ڈی کی گاڑی کو نشانہ بنانے کی کوشش کی۔

بقیہ 3 — خالدہ ضیا/حالت تشویشناک

جگر، گردوں، پھیپھڑوں کے مسائل اور شوگر، آنکھوں کی بیماری بھی لاحق ہے۔ دل میں مستقل پیس میکر، اسٹنٹس لگوا رکھے ہیں۔ پارٹی رہنما، کارکن ہسپتال پہنچ گئے۔ بڑے بیٹے کی والدہ کیلئے دعا کی درخواست، پارٹی رہنماؤں اور کارکن ہسپتال پہنچنا شروع ہو گئے، بنگلہ دیش کی سابق وزیراعظم خالدہ ضیا کی طبیعت مزید بگڑ گئی، 2008 سے لندن میں مقیم خالدہ ضیا کے بڑے بیٹے طارق رحمان نے ہفتے کے روز سوشل میڈیا پر عوام سے اپنی والدہ کی صحت کے لیے دعا کی درخواست کی۔ بنگلہ دیش میڈیا اور دیگر غیر ملکی خبر رساں اداروں کے مطابق 80 سالہ خالدہ ضیا کو 23 نومبر کو پھیپھڑوں کے انفیکشن کی علامات ظاہر ہونے پر ہسپتال داخل کیا گیا تھا، پارٹی رہنماؤں کے مطابق وہ اس وقت انتہائی نگہداشت کے یونٹ (آئی سی یو) میں زیر علاج ہیں۔ بنگلہ دیش نیشنلسٹ پارٹی (بی این پی) کے رہنما مرزا فخرالاسلام عالمگیر نے 28 نومبر کی رات صحافیوں کو بتایا کہ ڈاکٹروں نے ہمیں آگاہ کیا ہے کہ ان کی حالت تشویشناک ہے۔

بقیہ 4 — شرجیل میمن

یہ کہنا مشکل ہے کہ کس کی شیروانی تیار ہو رہی ہے۔ عظمیٰ بخاری سے گزارش ہے جس طریقے سے آپ اقتدار میں آئے ہیں وہ آپ کو ہی قبول ہو، چیئرمین بلاول بھٹو زرداری اس طرح سے کبھی بھی اقتدار میں نہیں آئیں گے، وہ جب بھی آئیں گے وہ عوام کی سپورٹ اور مینڈیٹ سے ہی اقتدار میں آئیں گے، آپ کی طرح نہیں آئیں گے۔ کراچی میں پریس کانفرنس سے خطاب کرتے ہوئے انہوں نے کہا کہ بانی پی ٹی آئی عمران خان پر جیل میں کوئی تشدد نہیں ہو رہا، وہ تو جیل میں اچھا کھانا کھا رہے ہیں اور تمام سہولتیں میسر ہیں لیکن پی ٹی آئی شروع دن سے ملک کے خلاف سازشیں کر رہی ہے، پاکستان کے دشمن ممالک سے مدد طلب کی جا رہی ہے۔ عمران خان جیل گئے اور ملک کے خلاف سازشیں شروع ہو گئیں، پی ٹی آئی کو مشورہ ہے کہ عدالتوں میں جائیں، ملک اور اداروں کو متنازع نہ بنائیں۔

بقیہ 5 — سردار رحیم

نے اپنے بیان میں کہا ہے کہ فلسطینیوں پر ڈھائے جانے والے مظالم عالمی برادری کے کردار پر بڑا سوالیہ نشان ہے۔ اقوام متحدہ اور عالمی طاقتیں مظلوم فلسطینیوں کے لیے فوری اور موثر اقدامات کریں، جنگ بندی کرائی جائے اور انسانی امداد کی بلا روک ٹوک فراہمی یقینی بنائی جائے۔

بقیہ 6 — ویکسی نیشن ٹیم پر حملہ

خاتون شدید زخمی، متاثرہ ویکسی نیٹر کے مطابق ملزم نے نہ صرف خاتون ورکر پر سنگین تشدد کیا بلکہ ویکسین کیئر، انجکشنز اور سیفٹی باکس بھی ضائع کر دیے۔ تفصیلات کے مطابق وزیراعلیٰ سندھ سید مراد علی شاہ کے آبائی حلقے تحصیل سیہون کے شہر بھان سعید آباد کے قریب گاؤں پیرل جتوئی میں خسرہ سے بچاؤ کی ویکسینیشن ٹیم پر مبینہ طور پر بیاز جتوئی نامی شخص نے حملہ کر دیا جس کے نتیجے میں خاتون ورکر پری گمبیر شدید زخمی ہو گئیں۔ حملہ اس وقت کیا گیا جب ٹیم گھر گھر جا کر بچوں کو خسرہ کے حفاظتی ٹیکے لگا رہی تھی۔ خاتون کے مطابق اس واقعے کے دوران ملزم نے نہ صرف خاتون ورکر پر سنگین تشدد کیا بلکہ ویکسین کیئر، انجکشنز اور سیفٹی باکس بھی ضائع کر دیے۔ زخمی خاتون ورکر نے بتایا کہ وہ معصوم بچوں کو خطرے سے بچانے اور حفاظتی ٹیکے لگانے پہنچی تھیں کہ ان پر اچانک حملہ کر دیا گیا۔

بقیہ 7 — آسٹریلین وزیراعظم

سرکاری دورہ کر رہے ہیں۔ دورے کے دوران مصر کے وزیر خارجہ نائب وزیراعظم سے ملاقات اور دو طرفہ سطح پر مذاکرات کریں گے۔

بقیہ 8 — آسٹریلین وزیراعظم

میں خفیہ و خوشگوار تقریب، غیر ملکی میڈیا کے مطابق آسٹریلیا کے وزیراعظم انتھونی البانیز نے کینبرا میں وزیراعظم ہاؤس دی لاج میں ایک نجی مگر پرسکون تقریب میں اپنی ساتھی جوڈی ہیڈن سے شادی کر لی، یوں وہ ملک کے پہلے موجودہ وزیراعظم بن گئے جنہوں نے دوران عہدہ شادی کی۔

بقیہ 9 — پاکستان آئیڈل

توجہ کا مرکز۔ "پاکستان آئیڈل" نے زندگی یکسر تبدیل کر دی، رومیصا طارق۔ تفصیلات کے مطابق پاکستان آئیڈل کے ٹاپ 16 میں شامل لاہور کی رومیصا طارق نے کہا ہے کہ پاکستان آئیڈل نے زندگی یکسر تبدیل کر دی ہے۔ لوگ اب ہر جگہ مجھے پہچاننے لگے ہیں۔ میں نے میوزک نہیں سیکھا بلکہ مجھے گانے سن کر بہن نے مشورہ دیا کہ مزید گاتی رہو۔ جیو اور جنگ سے گفتگو کرتے ہوئے رومیصا طارق کا کہنا تھا کہ ان کی پرفارمنس کے دوران گایا گیا گیت "لانگ گواچا" سوشل میڈیا پر وائرل ہوا جس نے انہیں ملک بھر میں مقبول بنا دیا۔ رومیصا کی والدہ کا کہنا ہے کہ "ہمارا تعلق پٹھان فیملی سے ہے جہاں گانا گانا معیوب سمجھا جاتا ہے، لیکن میں بیٹی کے خوابوں کے راستے میں کسی رکاوٹ کو نہیں آنے دوں گی۔ رومیصا نے کہا کہ ایک اسٹیج تمام امیدوار ایک دوسرے کی مدد کرتے ہیں، ماحول دوستانہ ہے۔ آنے والے راؤنڈز میں کامیابی کیلئے انہوں نے ووٹنگ کی ذمہ داری دوستوں کی ایک طویل فہرست کو سونپ دی ہے اور وہ سخت مقابلے کیلئے پوری طرح تیار ہیں۔

بقیہ 10 — افغان باشندے پھر فعال

فعال ہو گئے، اس سلسلے میں موقف جاننے کے لئے ڈائریکٹر پریس سی پی او سندھ سید سعد علی سے فون پر رابطہ کرنے کی کوشش کی گئی اور آگے واٹس ایپ پر بھی تحریری سوال ارسال کیا گیا تاہم ان کی جانب سے جواب موصول نہیں ہوا۔ تفصیلات کے مطابق ملک بھر کی طرح کراچی میں بھی مقیم افغان پناہ گزینوں کو بے دخل کرنے کے لئے بھرپور کارروائیاں دیکھنے میں آئیں، اس سلسلے میں حکومت کی جانب سے افغان پناہ گزینوں کو واپس جانے کے لئے اعلان کردہ حتمی تاریخ ختم ہونے کے بعد کراچی میں قائم سب سے بڑی افغان بستی کو بھی مسمار کر کے وہاں پر مقیم افغان باشندوں کو واپس افغانستان بھیجنے کا عمل شروع کیا گیا۔

بقیہ 11 — اے پی این ایس سندھ کمیٹی

متفقہ طور پر مطالبہ کیا 15:85 کے نظام کو برقرار رکھتے ہوئے سرکاری اشتہارات کی ادائیگی کے موجودہ طریقہ کار کی بجائے ایجنسیوں کے ذریعے ادائیگی کا پرانا نظام بحال کیا جائے۔ اراکین نے پی آئی ڈی کی جانب سے سندھ کے اخبارات کو نظر انداز کرنے اور ادائیگی میں تاخیر پر تشویش کا اظہار کیا اور مطالبہ کیا کہ پی آئی ڈی کے جاری کردہ اشتہارات کی جلد ادائیگی ممکن بنائی جائے۔ اراکین نے اس امر پر تشویش کا اظہار کیا کہ محکمہ اطلاعات سندھ کی طرف سے اخبارات و جرائد کو اشتہارات کا اجراء طے شدہ حجم کے برعکس کم ترین سطح پر آ گیا ہے جبکہ اشتہارات کے اجراء میں اے پی این ایس رکن مطبوعات کو یکسر نظر انداز کیا جا رہا ہے۔ اجلاس نے مطالبہ کیا کہ پرنٹ میڈیا کیلئے اشتہارات کا حجم بڑھایا جائے تاکہ وہ اپنی اشاعت برقرار رکھ سکیں۔ کمیٹی کے اراکین نے نان ابھٹڈ اشتہارات کی ادائیگی کے نظام کو مسترد کرتے ہوئے مطالبہ کیا کہ پرانا نظام بحال کیا جائے اور حسب سابق ان اشتہارات کی ادائیگی ماہانہ بنیاد پر محکمہ اطلاعات سندھ کی طرف سے کی جائے۔ اجلاس نے اس امر پر افسوس کا اظہار کیا کہ محکمہ اطلاعات سندھ کی طرف سے واجبات کی ادائیگی میں تاخیر سے پرنٹ میڈیا شدید بحران کا شکار ہے۔ اجلاس نے مطالبہ کیا کہ واجبات کی ادائیگی جلد از جلد کی جائے۔ اجلاس میں سرمد علی صدر، جاوید مہر شمسی چیئرمین، یونس مہر نائب چیئرمین، ممتاز علی پھلپوٹو، علی بن یونس، نجم الدین شیخ، شبیر حسین، اقبال حسین جنیو، زاہدہ عباسی، قاضی سجاد اکبر، محمد عرفان اور شاہد ساٹی نے شرکت کی۔

بقیہ 12 — کلچرل فیسٹیول

کے مطابق آرٹس کونسل آف پاکستان کراچی کے ورلڈ کلچرل فیسٹیول کے 30ویں روز مالی کے ڈانسر Lassina Koné کی جانب سے "A Soulful Dance Journey" کے عنوان پر دستاویزی فلم پیش کی گئی، اوپن مائیک ٹاک سیشن، ڈانس ورکشاپ، فلم اسکریننگ، تھیٹر پلے اور میگا میوزیکل کانسرٹ 3.0 کا انعقاد کیا گیا۔ فیسٹیول کے 30ویں روز کا آغاز مالی کے معروف تخلیق کار، کوریوگرافر اور رقاص Lassina Koné کی جانب سے A Soulful Dance Journey کے عنوان پر پیش کی گئی ڈاکیومینٹری سے ہوا جس میں لاسینا کونے اپنے رقص کے ہر قدم میں روایت، احساس اور انسانی روح کی گہرائیوں کو سموتے دکھائی دیتے ہیں۔ اس موقع پر لاسینا کونے نے کہا کہ اس دستاویزی فلم کو بنانے میں ہمیں سات مہینے لگے، ورلڈ کلچرل فیسٹیول بہت اچھا ہے، کسی بھی رقص کرنے والے کے پیچھے کوریوگرافر ہوتا ہے، آرٹس کونسل کے لوگ اور انتظامیہ بہت اچھی ہے، انہیں فن و ثقافت کو لے کر نہ صرف پاکستان بلکہ پوری دنیا میں جانا چاہیے۔ ڈانس اکیڈمی کے بانی جاذب نے کہا کہ میں آرٹس کونسل اور احمد شاہ کا شکریہ ادا کرتا ہوں جن کی کاوشوں سے ورلڈ کلچرل فیسٹیول کا انعقاد ہوا، طالب علم دنیا بھر سے آئے فنکاروں کے ساتھ پرفارم کر کے خود کو پرجوش محسوس کر رہے ہیں۔ آرٹس کونسل کے بچوں میں بے پناہ ٹیلنٹ موجود ہے، ڈانس میں خوشی، خود مختاری اور آزادی بہت معنی رکھتی ہے، میوزک کے جادو کو اپنے اندر محسوس کریں، آپ کو رقص کا مزہ آئے گا۔" ہدایت کار عادل شاکر کا تھیٹر پلے The Glass Managerie پیش کیا گیا۔ حسن، شیرل، فاطمہ اور رضا کی جانب سے پیش کی گئی اداکاری نے شرکا کو جذباتی کر دیا۔ فیسٹیول کے 30ویں روز کا اختتام میگا میوزیکل کانسرٹ 3.0 پر کیا گیا جس میں فارس شفیع، بیٹا شفیع، Sahib، Darabu، Pashazade (آذربائیجان) اور پاکستان کے ابھرتے ہوئے گلوکار "Gizri" نے اپنی پرفارمنس سے فیسٹیول کو چار چاند لگا دیے، جون ایلیا لان لوگوں سے بھرا ہوا تھا جبکہ کنسرٹ میں شائقین جھومتے رہے۔

بقیہ 13 — MASLD/جگر کی بیماری

میٹابولک ڈسفنکشن، موٹاپا، ذیابیطس، ہائی کولیسٹرول و دیگر مسائل سے جڑی ہوتی ہے۔ میٹابولک ڈس فنکشن سے وابستہ چربی دار جگر کی بیماری (MASLD)، پہلے Non-Alcoholic Fatty Liver Disease (NAFLD) کہلاتی تھی، دنیا بھر میں سب سے عام دائمی جگر کی بیماری بن چکی ہے اور بالغ افراد میں اس کا اثر تقریباً 40 فیصد تک پہنچ چکا ہے۔

بقیہ 14 — آغا خان یونیورسٹی ٹیچنگ ہسپتال

جائیں گی جبکہ چیئرمین سی ڈی اے نے کہا ہے کہ یہ منصوبہ وفاقی دارالحکومت میں صحت و میڈیکل کی تعلیم کے شعبے میں اہم سنگ میل ثابت ہوگا۔ انہوں نے یہ بات ہفتہ کے روز چیف فیسلیٹیٹر و ایڈمنسٹریٹو سرمز آغا خان یونیورسٹی عزیز جان نے سی ڈی اے ہیڈکوارٹرز میں ملاقات کے موقع پر کی۔ چیف فیسلیٹیٹر و ایڈمنسٹریٹو سرمز آغا خان یونیورسٹی عزیز جان نے کہا کہ آغا خان یونیورسٹی ٹیچنگ ہسپتال میں مریضوں کو بہترین طبی سہولیات فراہم کی جائیں گی۔ چیئرمین سی ڈی اے محمد علی رندھاوا نے کہا کہ سی ڈی اے ملازمین کو فراہم کی جانے والی طبی سہولیات کو بہتر بنانے کیلئے آغا خان یونیورسٹی کے تجربات سے استفادہ کیا جائیگا۔ سی ڈی اے کے زیر انتظام تعلیم فراہم کرنے والی سہولیات کو مزید بہتر بنانے کیلئے بھی آغا خان یونیورسٹی کے ساتھ اشتراک کے خواہاں ہیں۔ اسلام آباد کے شہریوں کو بہترین سہولیات کی فراہمی ہماری اولین ترجیحات میں شامل ہے۔

بقیہ 15 — ترکی کے بڑھتے تعلقات

ممالک کے ساتھ اپنے تعلقات کو مضبوط کیا ہے۔ حال ہی میں ایک بھارتی دفاعی ماہر نے ایک مغربی اشاعتی ادارے کے لیے لکھے گئے اپنے مضمون میں یہ بات کہی، جو ہندی زبان میں شائع ہوا تھا۔ انہوں نے یاد دلایا کہ بھارت کے حریف ملک پاکستان کے لیے ترکی کی حمایت کسی سے ڈھکی چھپی نہیں ہے۔ مضمون میں کہا گیا ہے کہ ترکی نے خطے میں بھارت کے علاوہ دیگر جنوبی ایشیائی ممالک کے ساتھ اپنے تعلقات کو مضبوط بنایا ہے۔ بنگلہ دیش، نیپال، سری لنکا، اور مالدیپ جیسے ممالک میں ترکی کا بڑھتا ہوا اثر و رسوخ نئی دہلی کے لیے تشویش کا باعث بن کر ابھرا ہے۔ بھارتی بحریہ کے طور پر فریگیٹ، آئی این ایس ترکش نے 17 اور 18 ستمبر کو یونانی بحریہ کے جہازوں کے ساتھ ایک بحری مشق کی تھی۔ اسی طرح کی ایک مشق 24 ستمبر کو قبرص بحریہ کے ساتھ بھی کی گئی تھی۔ یہ مشترکہ مشقیں ترکی کے لیے "مشکلات" میں اضافہ کر سکتی ہیں، جس کی اپنے پڑوسی یونان کے ساتھ طویل عرصے سے دشمنی چلی آ رہی ہے۔

بقیہ 16 — پاک فوج

نہیں چل سکتے، بھارتی آرمی چیف کا آپریشن سندور کو ٹریلر کہنا خود فریبی ہے۔ 7 جہازوں کی تباہی، اسلحہ ڈپو، دفاعی نظام ایس 400 کا خاتمہ ان کیلئے بار بار سوچنے کو کافی ہے۔ پاک فوج کے شعبہ تعلقات عامہ آئی ایس پی آر کے مطابق ڈی جی آئی ایس پی آر کی سینئر صحافیوں سے ملکی سلامتی کے امور پر مزید تفصیلات سامنے آئی ہے جسکے مطابق ڈی جی آئی ایس پی آر نے کہا کہ 4 نومبر 2025 سے اب تک دہشت گردی کے خلاف 4 ہزار 910 انٹیلی جنس بیسڈ آپریشنز کیے گئے۔ رواں سال خیبر پختونخوا میں 12 ہزار 857 اور بلوچستان میں 53 ہزار 309 انٹیلی جنس بیسڈ آپریشن کیے گئے۔ ان آپریشنز کے دوران 206 دہشت گردوں کو جہنم واصل کیا گیا۔ انہوں نے کہا کہ رواں سال مجموعی طور پر 1873 دہشت گرد جہنم واصل ہوئے، جن میں 136 افغانی بھی شامل ہیں۔ پاک افغان بارڈر انتہائی مشکل اور دشوار گزار راستوں پر مشتمل ہے۔ ڈی جی آئی ایس پی آر نے کہا کہ خیبر پختونخوا میں پاک افغان سرحد 1229 کلومیٹر پر محیط ہے، جس میں 20 کراسنگ پوائنٹس ہیں، پاک افغان بارڈر پر پوسٹوں کا فاصلہ 20 سے 25 کلومیٹر تک بھی ہے۔ لیفٹیننٹ جنرل احمد شریف چوہدری نے کہا کہ بارڈر فینس اس وقت تک موثر نہیں ہو سکتی اگر وہ آبزرویشن اور فائر سے کور نہ ہو، اگر 2 سے 5 کلومیٹر کے بعد قلعہ بنائیں اور ڈرون سرویلنس کریں تو اس کیلئے کثیر وسائل درکار ہوں گے۔ لیفٹیننٹ جنرل احمد شریف چوہدری نے کہا کہ افغانستان میں دہشت گردی کے مراکز اور القاعدہ، داعش اور دہشت گرد تنظیموں کی قیادت موجود ہے، افغانستان سے انہیں اسلحہ اور فنڈنگ بھی ملتی ہے جو پاکستان کیخلاف استعمال ہوتی ہے، ہم نے افغانستان کے سامنے تمام ثبوت رکھے جنہیں وہ نظر انداز نہیں کر سکتے۔ انہوں نے کہا کہ پاکستان کا افغان طالبان رجیم سے مطالبہ ہے کہ وہ ایک قابل تصدیق میکانزم کے تحت معاہدہ کریں، اگر قابل تصدیق میکنزم تھرڈ پارٹی نے رکھنا ہے تو پاکستان کو اس پر اعتراض نہیں ہوگا، پاکستان کے اس موقف کی مکمل آگاہی ثالث ممالک کو بھی ہے۔

بقیہ 17 — ایف بی آر/شارٹ فال کا سامنا

سست معاشی سرگرمیوں، صنعتی یونٹوں کی بندش، اور ٹیکس کی شرحوں میں اضافے کے باعث رواں مہینے (نومبر 2025) میں محصولات کا خسارہ دوگنا ہو گیا، کیونکہ فیڈرل بورڈ آف ریونیو (ایف بی آر) کو اپنے مطلوبہ ہدف کے حصول میں 143 ارب روپے کا شارٹ فال (کمی) کا سامنا کرنا پڑا۔ ایف بی آر کے اعلیٰ حکام کا کہنا ہے کہ نومبر 2025 کے لیے ریونیو وصولی 900 ارب روپے کا ہندسہ عبور کر سکتی ہے۔ پہلے چار مہینوں (جولائی تا اکتوبر) کے دوران، ایف بی آر کو اوسطاً تقریباً 68 ارب روپے ماہانہ کے حساب سے شارٹ فال کا سامنا کرنا پڑا تھا، تاہم، پانچویں مہینے (نومبر 2025) میں یہ فرق بڑھ کر 143 ارب روپے تک جا پہنچا، جیسا کہ ہفتہ کی شام تک کے عارضی محصولات کے اعداد و شمار سے ظاہر ہوتا ہے، جو اس بات کی نشاندہی کرتا ہے کہ ہر گزرتے مہینے کے بعد یہ شارٹ فال بڑھنا شروع ہو گیا ہے۔ ایف بی آر کا 14130 ارب روپے کا سالانہ ہدف حاصل کرنا ناممکن دکھائی دیتا ہے۔

بقیہ 18 — معروف صنعتکار/اظہار تشویش

حالات نہیں ہیں۔ ہماری گروتھ ساڑھے تین فیصد پر پھنس کر رہ گئی ہے جبکہ بھارت میں گروتھ کی شرح 8 فیصد تک پہنچ گئی ہے۔ انہوں نے کہا کہ تنخواہ دار طبقے اور انڈسٹری پر ٹیکس کم کرنے کی ضرورت ہے۔ مصدق ذوالقرنین کا کہنا تھا کہ ٹیکس کی شرح میں کمی کے لیے آئی ایم ایف کو قائل کرنے کی ضرورت ہے۔ آج زرعی، مینوفیکچرنگ اور رئیل اسٹیٹ تمام سیکٹرز کا برا حال ہے۔ اب ٹھوس اقدامات لینے کا وقت آ گیا۔ اسٹیٹ بینک ریٹ کو کنٹرول کرنا اور سپر ٹیکس ختم کریں۔ ملکی معیشت کو لے کر حکومت اور ایس آئی ایف سی دونوں کو خدشات ہیں۔ توانائی کے سیکٹر میں بہت خرابیاں ہیں جنہیں درست ہونے میں بہت وقت لگے گا۔ وفاقی حکومت بے نظیر انکم سپورٹ کو کیوں فنڈ کرتی ہے یہ کام صوبائی حکومتوں کا ہے۔ درآمدات میں مسلسل اضافہ ہو رہا ہے برآمدات نہیں بڑھ رہی ہیں۔ میزبان شہزاد اقبال سے گفتگو کرتے ہوئے ملک کے معروف صنعت کار محمد علی مہر اور مصدق ذوالقرنین نے ملکی معیشت پر تشویش کا اظہار کیا۔ حکومت کی معاشی پالیسی پر تنقید کرتے ہوئے محمد علی مہر نے کہا کہ پاکستان میں سرمایہ کاری کے لیے موزوں حالات نہیں ہیں۔ مصدق ذوالقرنین کا کہنا تھا کہ ٹیکس کی شرح میں کمی کے لیے آئی ایم ایف کو قائل کرنے کی ضرورت ہے۔ صحافی منیب فاروق اور تجزیہ کار محمد مالک کے بقول حکومت نے تحریک انصاف پر سخت دباؤ ڈال رکھا ہے اور سیاسی اسپیس تقریباً ختم ہو چکی ہے۔ منیب فاروق کے مطابق بھارت میں انٹرویو دینے کا مقصد اسٹیبلشمنٹ کو پیغام دینا ہے مگر یہ پارٹی کے لیے نقصان دہ ہیں۔ محمد مالک نے کہا کہ حکومت کے کنٹرول میں سب کچھ ہے پھر بھی جان بوجھ کر تصادم کی فضا پیدا کی جا رہی ہے۔ پاکستان کی معیشت سے متعلق صنعت کار محمد علی مہر نے کہا کہ ہر روز مارکیٹ بند ہو رہی ہیں، اگلے چھ ماہ میں اسپننگ کا پچاس فیصد کام ٹھپ ہو جائے گا۔ پاکستان کے لیے سرمایہ کاری کے لیے موزوں حالات نہیں ہیں۔ ہماری گروتھ تین ساڑھے تین فیصد پر پھنس گئی، بھارت میں گروتھ کی شرح آٹھ فیصد پر پہنچ گئی ہے۔ تنخواہ دار طبقے اور انڈسٹری پر ٹیکس کم کرنے کی ضرورت ہے۔ اسلام آباد میں ایک مائنڈ سیٹ ڈیولپ ہے کہ حکومت نے بہت کوشش کی ہے لوگوں نے اور ہم نے بہت قربانیاں دے کر معیشت کو مستحکم کیا ہے۔ جو اقدامات کیے گئے ہیں جس سے پاکستان کی انڈسٹری میں مسائل بڑھ رہے ہیں ایک طرف لاگت بڑھتی جا رہی ہے دوسری طرف حکومت نے ٹیرف کم کیے ہیں کہ امپورٹ ڈیوٹی بہت زیادہ ہو جس چاہے لیکن کاسٹ ہو یا لیکیشن وہ اس خطے سے کہیں زیادہ ہے۔ ایک دفعہ جب کوئی پلانٹ بند ہو جائے تو وہ دوبارہ نہیں لگ سکتا۔ صنعت کار مصدق ذوالقرنین نے کہا کہ ملکی معیشت کو لے کر حکومت اور ایس آئی ایف سی دونوں کو خدشات ہیں۔ کھپت والی گروتھ کے بجائے انڈسٹریل گروتھ کی طرف جانا ضروری ہے۔ درآمدات میں مسلسل اضافہ ہو رہا ہے برآمدات نہیں بڑھ رہی ہیں۔ وفاقی حکومت بے نظیر انکم سپورٹ کو کیوں فنڈ کرتی ہے یہ کام صوبائی حکومتوں کا ہے۔ توانائی کے سیکٹر میں بہت خرابیاں ہیں جنہیں درست ہونے میں بہت وقت لگے گا۔ آئی ایم ایف کو ٹیکس کی شرح میں کمی لانے کے لیے قائل کرنے کی ضرورت ہے۔ آج زرعی، مینوفیکچرنگ اور رئیل اسٹیٹ سیکٹر سب کا برا حال ہے۔ ایس آئی ایف سی اور حکومت دونوں میں تشویش پائی جاتی ہے۔ اسی لیے ورکنگ گروپ بنائے گئے ہیں جس ورکنگ گروپ کو میں چیئر کر رہا تھا اس میں وزیراعظم نے بہت وقت دیا اور ہماری تجویز کو فوری طور پر اپرو کیا اور اس سے ایک پیغام ضرور گیا کہ یہ کچھ کرنا چاہتے ہیں۔ مسائل سب جانتے ہیں اس کا حل یہ ہے کہ ہم جب اپنا فزیکل ڈیفسٹ بند کرنا ناگزیر ہے۔ ان ڈاکیومنٹڈ کارپوریٹ سیکٹر ہے جو اپنے حصے کا ٹیکس نہیں دے رہے اور ان کا سارا لوڈ تنخواہ دار طبقہ اور ٹیکس نیٹ میں موجود لوگوں کو اٹھانا پڑ رہا ہے۔ کہیں ان مسائل کو حل کرنے کی ول نہیں ہوتی کہیں کوئی ویسٹڈ انٹرسٹ آ جاتا ہے کہیں صلاحیت نہیں ہے۔ ایس آئی ایف سی کے نیشنل کوآرڈینیٹر نے کہا ہے کہ ہمارا اسٹیٹ بینک ریٹ مینڈیٹ ہے۔ حکومت کو ٹھوس اقدامات کرنے پڑیں گے۔

بقیہ 19 — بھارتی اقتصادی ترقی دھندلا گئی

ٹیرف سے بھارتی برآمدات دباؤ کا شکار ہیں، مودی حکومت کی کوششیں جاری، مگر سرمایہ کار تذبذب کا شکار ہیں۔ آئی ایم ایف نے بھارت کی شرح نمو 6.4 فیصد سے کم کر کے 6.2 فیصد کر دی ہے۔ بھارت کی معیشت اور مالیاتی منڈیاں اس وقت ترقی کے حوالے سے ایک دوسرے کے متضاد اشارے دے رہی ہیں، جس سے پالیسی سازوں کے لیے معاشی سرگرمیوں کا سہارا دینا مشکل ہو گیا ہے۔ بلوم برگ کے مطابق امریکی صدر ڈونلڈ ٹرمپ کی جانب سے عائد کردہ 50 فیصد بلند ترین ٹیرف نے بھارت کی برآمدی فضا پر دباؤ بڑھا دیا ہے۔ کیونکہ برآمد کنندگان کو امریکہ سے آرڈرز ملنا کم ہو گئے ہیں۔ وزیراعظم مودی صارفین اور کاروباری اخراجات کو بڑھا کر معیشت کو مضبوط بنانے کی کوشش کر رہے ہیں، لیکن متضاد معاشی اشارے بتاتے ہیں کہ سرمایہ کار ابھی تک مستقبل بارے میں پر اعتماد نہیں ہیں۔ امریکہ کے ساتھ تجارتی معاہدے میں مسلسل تاخیر بھارت کی معاشی سمت پر دباؤ ڈال رہی ہے۔ اگرچہ بھارتی حکام روابط کے قریب ہونے کا دعویٰ کرتے ہیں، لیکن آئی ایم ایف نے اگلے مالی سال کی شرح نمو کا اندازہ 6.4 فیصد سے کم کر کے 6.2 فیصد کر دیا ہے۔ نئی دہلی اس تخمینے کو مبالغہ سمجھتی ہے اور دعویٰ کرتی ہے کہ بھارت نئے برآمدی بازاروں میں تیزی سے جگہ بنا رہا ہے۔ بیورکار دھیرج نم کہتے ہیں مختلف معاشی اشارے یہ بتا رہے ہیں کہ معیشت مکمل رفتار سے نہیں چل رہی۔ کچھ شعبے مضبوط نتائج دے رہے ہیں، جبکہ کئی شعبے آرڈرز میں کمی اور سرمایہ کاری کی کمزوری کا سامنا کر رہے ہیں۔ آکسفورڈ اکنامکس کی چیف معیشت دان الیگزینڈرا ہرمن نے کہا کہ کھپت بڑھ رہی ہے مگر اسے مجموعی جی ڈی پی سے زیادہ ہونا چاہیے۔ بھارت جیسے ملک میں کھپت ہی ترقی کی بنیادی محرک ہونی چاہیے۔ اسٹیٹ بینک آف انڈیا کے چیف معیشت دان سومیا کانتی گھوش کے مطابق بھارت کا مارکیٹ شیئر متحدہ عرب امارات، چین، ہانگ کانگ اور کئی ایشیائی معیشتوں میں بڑھ رہا ہے، جو بیرونی جھٹکوں سے نمٹنے میں مددگار ہوگا۔ حکومت آئندہ پارلیمانی اجلاس میں اور جن میں پھر اہم بل منظور کروانے کی تیاری کر رہی ہے، جن میں لیبر ریفارمز کے بعد سرمایہ کاری اور روزگار بڑھانے پر توجہ مرکوز ہے۔

بقیہ 20 — تجزیہ کار/جیو سے گفتگو

محمود اور شاہد رند کا کہنا تھا کہ افغانستان میں غیر منظم حکمرانی پاکستان کے لئے بڑا چیلنج بنتی جا رہی ہے۔ دہشت گردی کے خلاف کامیابی تب ہی ممکن ہے جب وفاق اور صوبے مکمل ہم آہنگی کے ساتھ کام کریں۔ پولیس سول انتظامیہ اور انسداد دہشت گردی کے اداروں کو مضبوط کئے بغیر یہ جنگ نہیں جیتی جا سکتی۔ ایک متحدہ قومی حکمت عملی ہی پاکستان کو اس چیلنج سے نکال سکتی ہے۔ دفاعی تجزیہ کار بریگیڈیئر (ر) راشد ولی نے کہا کہ ڈی جی آئی ایس پی آر مسلسل مختلف فورمز پر یہ چیزیں سامنے لا رہے ہیں افغانستان میں اس وقت ایک ایسی حکومت ہے جس کا کنٹرول اس کے علاقے میں نہیں ہے اور پاکستان اس سے متاثر ہو رہا ہے۔ اگر وفاقی حکومت کسی صوبے سے سیاسی اختلافات رکھتی ہے تو فی الحال اس کو ایک طرف رکھ کر ساتھ چلنا چاہئے کیوں کہ اس وقت کسی قسم کا خلا مناسب نہیں ہوگا پچھلے چند ہفتوں سے پاکستان کی ان کے خلاف کامیابی ہو رہی ہے اس کا مطلب یہ ہے کہ ہم نے جو اسٹریٹجی اپنائی ہے وہ ان سے بہتر ہے مگر اس کے لئے ضروری ہے کہ پولیس اپنا کردار ادا کرے انسداد دہشت گردی کا ڈیپارٹمنٹ مضبوط ہونا چاہئے سول ایڈمنسٹریشن کو متحرک ہونا چاہئے جب تک مجموعی کوشش نہیں ہوگی تو کوئی ملک دہشت گردی کے خلاف جنگ نہیں جیت سکتا۔ ارشد عزیز ملک نے کہا کہ ہمارا بارڈر 2640 کلومیٹر کا ہے اگر بیس سے پچیس کلومیٹر کے فاصلہ سے پوسٹیں ہیں تو یقیناً یہ فاصلہ کافی ہے اور پھر دراندازی کی جاتی ہے افغانستان میں اس وقت تیس سے زائد تنظیمیں ہیں پوری دنیا میں جو دہشت گردی کرتی ہیں۔ اب افغانستان سے نہ صرف پاکستان بلکہ چین، تاجکستان بھی ناراض ہو چکا ہے۔ ڈی جی آئی ایس پی آر نے واضح کیا ہے کہ بلوچستان میں جو بھی آپریشن ہو رہے ہیں انہیں سیاسی سپورٹ حاصل ہے جبکہ خیبر پختونخوا میں اس طرح تعاون نہیں کیا جا رہا ہے۔ سہیل آفریدی جب سے وزیراعلیٰ بنے ہیں ایپکس کمیٹی کا اجلاس نہیں ہوا ہے۔ صوبائی حکومت کو وفاقی حکومت کے ساتھ بیٹھ کر اس معاملے کو حل کرنا چاہئے کیوں کہ جب تک صوبے کی سپورٹ نہیں ہوگی تو کس طرح کارروائی کی جائے گی۔ میجر جنرل (ر) زاہد محمود نے کہا کہ پاکستان نے تو بات چیت کی بہت سنجیدہ کوششیں کی ہیں ثالثین کو بھی شامل کیا گیا لیکن بدقسمتی سے اس وقت کابل میں جو نان اسٹیٹ ایکٹر کی رجیم ہے اس پر کسی اسپانسر اسٹیٹ کی مدد بھی حاصل ہو چکی ہے ڈالر کی لت ہر چیز پر حاوی ہو چکی ہے۔ اس گٹھ جوڑ کو توڑنا ہوگا تب ہی معاملات درست ہونا شروع ہوں گے۔ شاہد رند نے کہا کہ سب سے اہم بات یہ ہے کہ اس وقت پاکستان میں دہشت گردی کا چیلنج دو صوبوں میں زیادہ ہے بلوچستان اور خیبر پختونخوا میں جبکہ ماضی میں بلوچستان میں جو صوبائی حکومتیں رہی ہیں ان میں ہمیں ایک سوچ نظر آئی ہے جس کے تحت وہ موقف رکھتی تھیں کہ دہشت گردی کے خلاف جنگ سکیورٹی فورسز کی ذمہ داری ہے سیاسی حکومت کا اس سے کوئی لینا دینا نہیں ہے جبکہ موجودہ صوبائی حکومت نے اس کنفیوژن کو دور کر کے نیشنل ایکشن پلان کی طرف پر پہلا صوبہ بلوچستان ہے جنہوں نے آپریشن ترتیب دیا ہے جس کے نتیجے میں نظر آ رہے ہیں۔

بقیہ 21 — روسی صدر/بھارت پہنچیں گے

ایک روزہ دورے پر بھارت پہنچیں گے، کریملن روس یوکرین جنگ کے تناظر اور واشنگٹن، دہلی تناؤ میں، پوتن کے دورے کو اضافی اہمیت حاصل ہوگی، متوقع اعلانات، سرپرائز کی توقع، ایس 400 ایئر ڈیفنس سکواڈرنز، سخوئی 57 لڑاکا طیارے شاپنگ لسٹ میں "شامل"، مبصرین کا خیال ہے کہ صدر پوتن کے دورہ بھارت سے جو جنتے اس موقع پر ان کی جانب سے حیران کن اعلانات کی شکل میں کسی سرپرائز کے منتظر ہیں تو اگر ایسا ہوتا بھی ہے تو وہ بھارت کی جانب سے پانچ اضافی S400 ٹرائمف ایئر ڈیفنس سکواڈرنز کا حصول، سخوئی 57 لڑاکا طیارے بھارت کی شاپنگ لسٹ میں "شامل" ہے۔

بقیہ 22 — این ڈی یو/تیز سوال

جنش جواب سامنے آئے، پی ٹی آئی کے ایم این اے ثناء اللہ مستی خیل کا صدر آصف زرداری سے سوال تھا کہ آپ مفاہمت کے بادشاہ، عمران جیل میں ہیں، استحکام کا راستہ نکالیں؟ آصف زرداری کا جواب تھا مفاہمت اور مذاکرات کا راستہ صرف پارلیمنٹ سے نکلتا ہے، میں حکومت کے کام میں مداخلت نہیں کرتا، جب یوسف رضا گیلانی وزیراعظم تھے اس وقت بھی ان کے کام میں کبھی مداخلت نہیں کی، موجودہ وزیراعظم کو بھی میں نے ہی نامزد کیا، میں میاں شہباز شریف کے کام میں مداخلت نہیں کرتا، صدر نے کہا کہ میں مفاہمت پر یقین رکھتا ہوں، پنجاب اسمبلی کی خاتون ایم پی اے نے 18ویں ترمیم، آبادی کے بڑھتے دباؤ اور این ایف سی کے حوالے سے سوالات کئے، صدر مملکت اور خاتون اول دو گھنٹے سے زیادہ دیر تک این ڈی یو تقریب میں شریک رہے، نیشنل سکیورٹی ورکشاپ میں چاروں صوبوں سے ارکان پارلیمنٹ، مسلح افواج کے سینئر افسران، میڈیا سے وابستہ نمائندوں اور دیگر شعبوں کی چیدہ شخصیات نے شرکت کی۔ صدر مملکت سے این ایف سی ایوارڈ، آبادی کی بنیاد پر وسائل کی تقسیم، 18ویں ترمیم کی ممکنہ واپسی، سمیت سیاسی صورتحال پر کئی سوالات کئے گئے۔

بقیہ 23 — عمران/سماعت ملتوی

شاہ نے سات مقدمات میں عمران خان کی درخواست ضمانت پر سماعت پولیس ریکارڈ نہ ہونے پر چھ دسمبر تک ملتوی کر دی، راولپنڈی کے مختلف تھانوں میں گزشتہ برس اکتوبر میں درج سات مقدمات میں پولیس نے عمران خان کی گرفتاری ڈال رکھی ہے گزشتہ روز سماعت شروع ہوئی تو عدالت کو بتایا گیا کہ تفتیشی افسر کرکٹ میچ ڈیوٹی پر مامور ہونے کی وجہ سے پیش نہیں ہو پائے، علاوہ ازیں عدالت نے علیمہ خانم کی طرف سے شوکت خانم ہسپتال کے بینک اکاؤنٹ کھولنے اور عمران خان سے ملاقات کیلئے دائر درخواستوں پر سماعت کل یکم دسمبر تک ملتوی کر دی۔

بقیہ 24 — فن لینڈ/سفارتخانہ بند کرنیکا فیصلہ

کرنے کا فیصلہ کیا ہے، وزیر خارجہ ایلینا والٹونن نے کہا ہے کہ اسٹریٹجک وجوہات پر اقدام، بیرون ملک مشن نیٹ ورک کو منظم طریقے سے بہتر بنا سکیں گے۔ فن لینڈ کی وزیر خارجہ ایلینا والٹونن نے کہا کہ ہم مستقبل کے چیلنجز سے نمٹنے کے لیے بیرون ملک فن لینڈ کے مشنز کے نیٹ ورک کو منظم طریقے سے بہتر بنا سکیں گے، اس سے قبل 2012 میں بھی فن لینڈ نے مالی مسائل کے باعث پاکستان میں اپنا سفارتخانہ بند کر دیا تھا، تاہم 2022 میں مشن دوبارہ کھول دیا گیا تھا۔ 2023 میں سویڈن نے بھی سکیورٹی صورتحال کے باعث اسلام آباد میں اپنا سفارتخانہ غیر معینہ مدت کے لیے بند کر دیا تھا۔ اعلامیے کے مطابق فن لینڈ کی وزارت خارجہ نے آپریشنل اور اسٹریٹجک وجوہات کی بنا پر اسلام آباد، کابل اور یانگون میں فن لینڈ کے سفارتخانوں کو 2026 میں بند کرنے کا فیصلہ کیا ہے جو متعلقہ ممالک کی سیاسی صورتحال میں تبدیلیوں اور فن لینڈ کے ساتھ محدود تجارتی و اقتصادی تعلقات سے جڑی ہوئی ہیں۔

بقیہ 25 — جسٹس جمال مندوخیل

تعصب یا ذاتی مفادات سے بالاتر ہو کر دلیرانہ فیصلے کریں اور غلطیوں کا جواز نہ بنائیں، انہوں نے ان خیالات کا اظہار ہفتہ کے روز فیڈرل جوڈیشل اکیڈمی میں سول ججوں کی ایک ہفتہ کی تربیت مکمل ہونے کے بعد تقسیم اسناد کی تقریب میں بطور مہمان خصوصی شرکت کے دوران کیا۔

بقیہ 26 — وزیراعظم/اظہار افسوس

پر گہرے دکھ اور افسوس کا اظہار کیا ہے۔ ہفتہ کو سماجی رابطے کی ویب سائٹ "ایکس" پر اپنے بیان میں انہوں نے کہا کہ سری لنکا میں سیلاب اور لینڈ سلائیڈنگ سے مرنے والے افراد کے خاندانوں سے دلی ہمدردی ہے اور لاپتہ افراد کی سلامتی کے لیے دعا گو ہوں۔

بقیہ 27 — واپڈا حکام

اور پراجیکٹ کی اہم سائٹس پر تعمیراتی کام کا جائزہ لیا۔ پراجیکٹ حکام نے بتایا کہ کے فور پراجیکٹ پر اب تک 86 ارب روپے خرچ ہو چکے ہیں۔ یہ بات قابل ذکر ہے کہ کراچی شہر میں پانی کی ضروریات پورا کرنے کے لئے وفاقی حکومت نے واپڈا کو کے فور پراجیکٹ تعمیر کرنے کی ذمہ داری تفویض کی تھی۔ کے فور پراجیکٹ کے دورے پر جنرل منیجر اور پراجیکٹ ڈائریکٹر نے کنسلٹنٹس اور کنٹریکٹرز کے ہمراہ چیئرمین واپڈا کو بریفنگ دی، کنٹریکٹ پیکج ٹو پر اب تک مکمل کئے گئے کام، مستقبل کے اہداف اور ان کی تکمیل کے شیڈول بارے بریفنگ دی۔ تیز تر بنیاد پر تکمیل کیلئے کے فور پراجیکٹ کو آٹھ مختلف کنسٹرکشن پیکجز میں تقسیم کیا گیا ہے۔

بقیہ 28 — آصف زرداری

پاکستان پیپلز پارٹی کے 58ویں یوم تاسیس پر پیغام میں چیئرمین شہید ذوالفقار علی بھٹو اور شہید محترمہ بینظیر بھٹو کو خراج عقیدت پیش کیا، صدر مملکت نے کہا ہے کہ پی پی پی یوم تاسیس، پارٹی نے ہمیشہ عوامی حقوق بحالی کی جدوجہد کی، ان کے وژن، ہمت اور قربانیوں نے پاکستان کی جمہوری بنیادوں کو مضبوط کیا اور کئی نسلوں پر اثر انداز ہوئے۔ اپنی پوری تاریخ میں پاکستان پیپلز پارٹی نے دور کے مرکزی چیلنجز کا مقابلہ کرنے کے لیے ہمیشہ جدوجہد کی۔ انہوں نے کہا کہ آج کے دن ہم جمہوریت، سماجی انصاف، مساوات اور تمام شہریوں، خصوصاً خواتین اور اقلیتوں کو بااختیار بنانے کے عزم کو ایک بار پھر تازہ کریں، کیونکہ ان کی فعال شمولیت پاکستان کے پرامن اور کثیری مستقبل کے لیے ناگزیر ہے۔

بقیہ 29 — مراد علی شاہ

نئے صوبوں اور سندھ کی تقسیم پر ہم میں سے کوئی ایک بھی اس پر راضی نہیں، 28ویں ترمیم سے متعلق جو معلومات سامنے آئی ہیں اسی پر ردعمل دیا جائے گا، پریس کلب بھان سعید آباد میں میڈیا نمائندگان سے گفتگو اور نئے صوبوں کے قیام، سندھ کی تقسیم کے حوالے سے پھیلائی جانے والی افواہوں پر وضاحت کرتے ہوئے وزیراعلیٰ سندھ نے کہا کہ عوام کو اس معاملے پر پریشان ہونے کی ضرورت نہیں۔ 28ویں ترمیم سے متعلق سید مراد علی شاہ نے کہا کہ جو معلومات ہمارے سامنے آئی ہیں اسی پر ردعمل دیا جائے گا۔ انہوں نے مزید کہا کہ پاکستان اور سندھ کے مفاد کے خلاف کوئی بھی اقدام پاکستان پیپلز پارٹی قبول نہیں کرے گی۔ گورنر کی تقرری کے حوالے سے وزیراعلیٰ نے وضاحت کی کہ صوابدیدی اختیار صرف وزیراعظم اور صدر کے پاس ہے۔ چینی کی قیمت کے مسئلے پر وزیراعلیٰ نے تشویش کا اظہار کرتے ہوئے بتایا کہ انہوں نے چیف سیکرٹری سے بات کی ہے تاکہ کسانوں کو ان کا حق مل سکے۔

بقیہ 30 — چینی قونصل جنرل

چین حمایت کرتا ہے۔ ہم صرف یہ چاہتے ہیں کہ چین پاکستان دوستی پر کوئی آنچ نہ آئے۔ چین اور پاکستان کی اعلیٰ سیاسی قیادت کے درمیان ایک اعتماد اور اعتبار موجود ہے۔ پاکستان کے سابق قومی سلامتی کے مشیر لیفٹیننٹ جنرل (ر) ناصر جنجوعہ نے کہا کہ پاکستان نے انڈیا کو جنگ میں شکست دیکر انڈو پیسفک سٹریٹجی کا بیڑہ غرق کر دیا اور چین کو نئی زندگی دی ہے۔ خارجہ امور کے ماہر محمد مہدی نے کہا کہ چین کی منڈیوں تک رسائی بڑھانے کیلئے بھرپور حکمت عملی اپنائی جائے۔ میجر (ر) عامر شہزاد کا کہنا تھا کہ پاکستان کو چین اور امریکہ تعلقات میں بیلنس رکھنا ہوگا۔ مقامی کلب میں "پاکستان چین تعلقات اور امریکہ" کے موضوع پر منعقدہ سیمینار سے خطاب کے دوران چینی قونصل جنرل نے مزید کہا کہ پاکستان کو دہشت گردی، عسکریت پسندی اور انتہا پسندی سے بہت نقصان ہوا۔ دہشت گردی کے خلاف جنگ میں پاکستان کے ساتھ کھڑے ہیں۔ پاکستان یہ جنگ جیتے گا ہم پاکستان کے ساتھ ہیں چاہے اس کی کچھ بھی قیمت ادا کرنی پڑے۔ اس کے لئے آئیں مل کر کام کریں۔ چینی قونصل جنرل ژاؤ شیرین نے کہا تاریخ میں ہمیشہ امریکہ نے دہشت گردی کی بات کی جبکہ چین نے ہمیشہ پاکستان کی معیشت کی بات کی۔ چینی قونصل جنرل نے انکشاف کیا کہ ایم ایل ون منصوبہ پاکستان ریلوے اور چین مل کر ایشین انفراسٹرکچر بنک اور ایشین ڈویلپمنٹ بنک کی مدد سے شروع کر رہے ہیں۔ ژاؤ شیرین نے کہا کہ ایم ایل ون منصوبہ پاکستان ریلوے کی ماڈرنائزیشن اور ریلوے کنکٹیوٹی کے لئے ایک اہم ترین پراجیکٹ ہے اس پر ابتدائی کام ہو چکا ہے اور آئندہ سال ایم ایل ون منصوبے کا کراچی سے روہڑی سیکشن کا افتتاح ہو جائیگا۔ ژاؤ شیرین نے کہا کہ جب سے سی پیک شروع ہوا، سوشل میڈیا پر ایک نام نہاد "ڈیٹ ٹریپ" (Debt Trap) کا بیانیہ شروع ہو گیا۔ انہوں نے کہا کہ اس میں کوئی شک نہیں کہ چین پاکستان کو قرض دے رہا ہے لیکن یہ قرض پاکستان پر بوجھ نہیں۔ پاکستان کے سابق قومی سلامتی کے مشیر لیفٹیننٹ جنرل (ر) ناصر جنجوعہ نے کہا کہ پاکستان نے چین سے صرف لیا ہی نہیں بلکہ چین کے لئے بہت کچھ کیا بھی ہے جو ہمارے لئے فخر کی بات ہے۔ انہوں نے کہا کہ پاکستان نے نہ صرف اپنے پرانے دشمن بھارت کو شکست دی ہے بلکہ چین کے مستقبل کے دشمن کو بھی شکست دی ہے۔ قومی سلامتی کے سابق مشیر نے کہا کہ پاکستان ایک عظیم قوم ہے جس نے چین کو ایک نئی لائف لائن دی ہے اور سی پیک بھی ایک لائف لائن ہے۔ سی پیک اور بیلٹ اینڈ روڈ انیشی ایٹو سے پاکستان چین کو افغانستان اور وسطی ایشیائی ریاستوں تک لے کر جائیگا اور پاکستان ہی ہے جو ایشیا کو یوریشیا بنائے گا۔ خارجہ امور کے ماہر محمد مہدی نے کہا کہ پاکستان کے امریکہ اور چین کے ساتھ تعلقات کئی دہائیوں پر محیط ہیں جن میں تعاون، پابندیوں اور پالیسی تبدیلیوں کے نشیب و فراز شامل رہے ہیں۔ محمد مہدی نے کہا کہ جنرل مشرف کے دور میں امریکہ کا بھارت کے ساتھ سول نیوکلیئر معاہدہ اور پھر انڈو پیسفک حکمت عملی خطے میں طاقت کا توازن تبدیل کرنے کا سبب بنے، اس کے برعکس 2019 کی بالاکوٹ کشیدگی میں چین نے پاکستان کی واضح حمایت کی جبکہ ابتدائی میں امریکہ کا جھکاؤ بھارت کی طرف تھا۔ محمد مہدی نے پاک چین تجارت میں عدم توازن کو تسلیم کرتے ہوئے کہا کہ اس میں پاکستان کی اپنی پالیسی کمزوریاں بھی شامل ہیں۔ انہوں نے حکومت پر زور دیا کہ چین کی منڈیوں تک رسائی بڑھانے کے لیے بھرپور حکمت عملی اپنائی جائے۔ میجر (ر) عامر شہزاد نے کہا کہ پاکستان کے امریکہ کے ساتھ اچھے تعلقات ہیں لیکن چین کے ساتھ دوستی کا رشتہ ہے۔ انہوں نے کہا کہ دونوں ملک سپر پاورز ہیں اس لئے پاکستان کو دونوں ملکوں کے ساتھ تعلقات میں بیلنس رکھنا ہوگا۔ پنجاب یونیورسٹی میں شعبہ ماس کمیونیکیشن کی سربراہ ڈاکٹر سویرا نے کہا کہ کوئی شک نہیں کہ پاکستان کی دوستی لازوال ہے اور ہم کو بہت اہمیت دیتے ہیں۔ انہوں نے کہا کہ تعلیم کے شعبے میں تعاون مزید بڑھانا چاہیے۔ منہاج یونیورسٹی کے شعبہ فارمیسی کے سربراہ ڈاکٹر اشفاق نے کہا کہ سی پیک ایک گیم چینجر ہے جس سے پاکستان کی معیشت کو فائدہ ہوگا۔ یو ایم ٹی کی پروفیسر ڈاکٹر سعدیہ کاظمی نے کہا کہ پاکستان نے چین سے ملٹری ہارڈ ویئر لیا اور آپریشن بنیان مرصوص میں نظر آیا۔ انہوں نے کہا کہ پاکستان کے پالیسی میکرز کے لئے امریکہ اور چین کے ساتھ تعلقات میں توازن رکھنا چیلنج کی حیثیت رکھتا ہے۔

بقیہ 31 — اچکزئی/دور چلے گئے

محمود خان اچکزئی ایوان میں قائد حزب اختلاف کی نشست سے مزید دور چلے گئے ہیں انہیں تحریک انصاف کے بانی نے اڈیالہ جیل سے اس منصب کے لئے نامزد کر رکھا ہے اور قومی اسمبلی کا پانچواں اجلاس قائد حزب اختلاف کے بغیر جاری ہے جہاں سے عمران خان 9 مئی کی دہشت گردانہ واردات میں حصہ لینے کی پاداش میں دس سال قید بامشقت اور نااہل قرار پانے کے بعد اس سے محروم کئے جا چکے ہیں۔ جنگ / دی نیوز کو موصولہ تفصیلات کے مطابق قومی اسمبلی کے اسپیکر سردار ایاز صادق نے محمود خان اچکزئی کی اڈیالہ جیل کے نواح میں اس گفتگو کا نوٹس لے لیا ہے جس میں انہوں نے پارلیمنٹ کے دونوں ایوانوں پر دھاوا بولنے اور انہیں اپنا کام جاری رکھنے سے روک دینے کی تجویز پیش کی تھی تاکہ تحریک انصاف کے بانی سے ان کی جماعت کے رہنماؤں کی ملاقات ممکن ہو اور اسے رہائی دلائی جا سکے۔ محمود اچکزئی جنہوں نے تحریک تحفظ جمہوریت نامی تنظیم بنا رکھی ہے فی وجوہ سے بے پناہ کوششوں کے باوجود قائد حزب اختلاف کے عہدے کے لئے نامزد نہیں ہو سکے اب انہوں نے اپنی گفتگو سے اسے مزید مشکل بنا لیا ہے۔ ذرائع کے مطابق گزشتہ روز پارلیمنٹ کے دونوں ایوانوں سے تعلق رکھنے والے حزب اختلاف کے سرکردہ ارکان کے جس وفد نے قومی اسمبلی کے اسپیکر سے ان کے چیمبر میں ملاقات کر کے بانی تحریک سے ملاقات کے لئے مدد مانگی تھی محمود خان اچکزئی اس وفد سے باہر رکھے گئے جس کا سبب ان کی مبینہ ناقابل برداشت گفتگو ہے جس کے ذریعے وہ تحریک انصاف کی قیادت کو مطمئن رکھنا چاہتے ہیں۔

بقیہ 32 — پوپ لیو/بلیو مسجد کا دورہ

مفتی نے مسجد کا تفصیلی دورہ کرایا۔ واشنگٹن کی پریس ریلیز میں غلطی، دعا اور استقبال کا دعویٰ بعد میں واپس لیا گیا، پاپائے روم صوفی نہیں گئے۔ برطانوی میڈیا کے مطابق پوپ لیو نے اپنے پہلے بین الاقوامی دورے کے دوران استنبول کی تاریخی بلیو مسجد کا دورہ کیا جہاں انہوں نے احتراماً جوتے تو اتارے لیکن دعا نہیں کی۔

بقیہ 33 — 36 سال پرانی آئینی درخواستیں

تقریباً 36 سال پرانی آئینی درخواستوں کی سماعت 5 دسمبر کو ہوگی، وفاقی حکومت نے شرعی عدالت کے فیصلوں کیخلاف 89 میں اپیلیں دائر کی تھیں جن کی سماعت کیلئے 5 رکنی شریعت اپلیٹ بینچ تشکیل دیا گیا۔ جسٹس شاہد وحید کی سربراہی میں جسٹس شکیل احمد عباسی، جسٹس شکیل احمد شریعت اپیل بینچ کی ایڈہاک رکن، ڈاکٹر خالد مسعود اور ڈاکٹر قبلہ ایاز پر مشتمل ہے، یاد رہے کہ شریعت اپلیٹ بینچ کم و بیش ڈیڑھ سال بعد تشکیل دیا گیا، یہ بھی یاد رہے کہ زیرغور درخواستیں تقریباً 36 سال قبل دائر ہوئی تھیں، جن میں وفاقی شرعی عدالت کے فیصلوں کیخلاف وفاقی حکومت نے 1989 میں اپیلیں دائر کی تھیں۔

بقیہ 34 — ایئر بس/سافٹ ویئر خرابی

ہزار طیارے حفاظتی سافٹ ویئر اپ ڈیٹ کیلئے گراؤنڈ کیے گئے۔ 5,100 طیاروں کا مسئلہ سافٹ ویئر اپ ڈیٹ سے حل، 900 پرانے ماڈلز میں کمپیوٹرز کی مکمل تبدیلی لازمی کرنا ہوگی۔ ایئر بس نے انکشاف کیا ہے کہ شدید شمسی شعاعیں بعض A320 سیریز کے طیاروں کے فلائٹ کنٹرول کمپیوٹرز کو متاثر کر سکتی ہیں، جس کے بعد دنیا بھر میں تقریباً چھ ہزار طیاروں کو ہنگامی طور پر گراؤنڈ کر کے سافٹ ویئر اپ ڈیٹ کیا گیا۔ یہ مسئلہ اس واقعے کی تحقیقات کے دوران سامنے آیا جس میں اکتوبر میں امریکہ اور میکسیکو کے درمیان پرواز کے دوران ایک JetBlue طیارہ اچانک نیچے آ گیا اور کم از کم 15 مسافر زخمی ہوئے۔ ایئر بس کے مطابق A318، A319، A320 اور A321 ماڈلز متاثر ہیں، جن میں سے تقریباً 5,100 طیاروں کو صرف ہلکے کا سافٹ ویئر اپ ڈیٹ کافی ہے۔

بقیہ 35 — یو این سیکرٹری/تلاش شروع

تلاش شروع، 193 رکن ممالک کو خطوط لکھے گئے، امیدواروں کی مہارت، صلاحیتوں اور مطلوبہ تقاضوں کی تفصیلات درج ہے، یہاں یہ بات قابل ذکر ہے کہ کچھ رکن ممالک کسی خاتون کو منتخب کرنے کی حمایت کر رہے ہیں۔ جبکہ اقوام متحدہ کی قیادت نے اپنے خط میں افسوس کے ساتھ یہ بھی کہا ہے کہ کبھی بھی کوئی خاتون سیکرٹری جنرل کے عہدے پر فائز نہیں ہوئی اور اراکین سے یہ مطالبہ بھی کیا ہے کہ وہ خواتین کی نامزدگی پر غور کریں۔ بعض رکن ممالک نے اس تجویز کی پرجوش پذیرائی اور حمایت کی ہے۔ تفصیلات کے مطابق یکم جنوری 2022 کو دوسری مرتبہ اقوام متحدہ کے سیکرٹری جنرل کی حیثیت سے ذمہ داریاں سنبھالنے والے انتونیو گوتریش کی موجودہ مدت 31 دسمبر 2026 کو پوری ہو رہی ہے وہ پہلی مرتبہ اس عہدے پر جنوری 2017 سے 2021 تک فائز رہے تھے۔

بقیہ 36 — کرکٹ ٹورنامنٹ جیت لیا

جیت لیا۔ سلمان علی آغا کی قیادت میں پاکستان نے سری لنکا کو چھ وکٹ سے شکست دے کر تین ملکی ٹورنامنٹ اپنے نام کر لیا۔ مہمان خصوصی پی سی بی چیئرمین محسن نقوی نے سلمان آغا کو ٹرافی دی۔ محمد نواز نے فائنل میں 17 رنز دے کر تین وکٹیں لیں۔ اس سال پاکستان نے دوسرا ٹی ٹوئنٹی ٹورنامنٹ جیتا ہے۔

بقیہ 37 — فلسطینیوں سے اظہار یکجہتی/ریلی

پر منتشر ہو گئے۔ ریلی کا مقصد فلسطینی عوام کے خلاف جاری عسکری کارروائیوں اور غزہ میں ظلم و جبر کی شدید مذمت، کرنا اور عالمی برادری سے مطالبہ کہ وہ فلسطینی عوام کے حقوق کے تحفظ کے لیے سنجیدہ ہوں 70+ 80 شخصیتوں کی شراکت سے اس ریلی کا اہتمام کیا گیا تھا۔ جن سب کا مقصد فلسطینی عوام کا حق، ان پر جاری عسکری کارروائیوں اور غزہ میں ظلم و جبر کی شدید مذمت، اور عالمی برادری سے مطالبہ کہ وہ فلسطینی عوام کے حقوق کے تحفظ کے لیے سنجیدہ ہوں۔

بقیہ 38 — پاکستانی آٹو سیکٹر

اور ٹرانسفر آف ریذیڈنس کی اسکیموں کا بڑے پیمانے پر غلط استعمال کیا جا رہا ہے۔ حکومت درآمدات کو ترجیح دیتی ہے تو ہم مقامی پیداوار روک کر صرف درآمد شدہ گاڑیاں لائیں گے۔ پاکستان کی آٹو سیکٹر کی ایک بڑی کمپنی نے حکومت سے مطالبہ کیا ہے کہ کاروں کی درآمد کے لیے بیگیج، گفٹ اور ٹرانسفر آف ریذیڈنس کی تینوں اسکیمیں مکمل طور پر ختم کی جائیں، کیونکہ ان کا بڑے پیمانے پر غلط استعمال کیا جا رہا ہے۔ انڈس موٹرز کے چیف ایگزیکٹو آفیسر علی اصغر جمالی نے اسلام آباد میں ایک خصوصی انٹرویو میں کہا کہ پاکستان میں 15 مینوفیکچررز کام کر رہے ہیں جنہوں نے ملک میں 5 ارب ڈالر کی سرمایہ کاری کی ہے۔

بقیہ 39 — اڈانی گروپ/اعلان

کاری کا اعلان، منصوبہ گوگل کی بھارت میں سب سے بڑی سرمایہ کاری اور پانچ سالہ 15 ارب ڈالر کے پروگرام کا حصہ ہے۔ انڈین میڈیا کے مطابق بھارتی اڈانی گروپ نے اعلان کیا ہے کہ وہ آندھرا پردیش کے وشاکھاپٹنم میں گوگل کے مصنوعی ذہانت پر مبنی بڑے ڈیٹا سینٹر منصوبے میں 5 ارب ڈالر تک کی سرمایہ کاری کرے گا۔

بقیہ 40 — ظہران ممدانی/حیران کر دیا

میئر ظہران ممدانی نے برطانوی صحافی مہدی حسن کے ساتھ ایک دلچسپ اور ہلکے پھلکے انٹرویو میں بالی ووڈ گانوں کے کوئز میں حصہ لے کر ایک منفرد رنگ بھر دیا۔ مہدی حسن جو اپنے سخت اور تیکھے سوالات کے لیے جانے جاتے ہیں نے اس بار ماحول کو بدلتے ہوئے ممدانی کی موسیقی اور بالی ووڈ سے واقفیت کو پرکھنے کا فیصلہ کیا۔

بقیہ 41 — ضیاء عباس

مظلوم عوام کے ساتھ کھڑی ہے، اسلامی ملکوں کو بھی متحد ہو کر فلسطین میں ہونے والے مظالم کی بندش کے لئے لائحہ عمل بنانا ہوگا، مظلوموں کی آہیں کسی کو بھی نہیں چھوڑیں گی۔ انہوں نے مزید کہا کہ جنگ بندی کے باوجود فلسطین میں اسرائیلی جارحیت سے آج بھی بے گناہ شہری شہید ہو رہے ہیں، عالمی طاقتوں کو اس بہیمانہ کھیل کو رکوانے کے لئے اپنا بھرپور کردار ادا کرنا ہوگا۔

بقیہ 42 — طالبان/سراغ لگا لیا

سراغ لگا لیا۔ لیک میں مغربی افواج کیساتھ کام کرنیوالے 19 ہزار افغانوں کے ڈیٹا کا انکشاف، کم از کم 49 افراد مارے گئے۔ افغان ڈیٹا لیک انکوائری میں ایک خاتون وسل بلوئر نے انکشاف کیا کہ برطانیہ افغانستان سے انخلا کے دوران حساس ٹیکنالوجی اور آلات وہیں چھوڑ گیا جنہیں طالبان نے استعمال کر کے ان تقریباً 19 ہزار افغانوں کا سراغ لگایا جو مغربی افواج کے ساتھ کام کر چکے تھے اور برطانیہ منتقلی کے لیے درخواست دہندگان کی فہرست میں شامل تھے۔

بقیہ 43 — کوئٹہ/ریلوے ٹریک اڑا دیا

جس کے بعد ٹرینوں کی آمد و رفت روک دی گئی۔

بقیہ 44 — جمعیت علمائے ہند

اقلیتوں پر ظلم ہوا تو پھر جہاد ہوگا۔ گزشتہ روز تنظیم کی گورننگ باڈی کے اجلاس سے خطاب کرتے ہوئے انہوں نے کہا کہ ملک میں اگر اقلیتوں کے خلاف ناانصافی اور جبر کا سلسلہ جاری رہا تو ردعمل ناگزیر ہوگا۔

بقیہ 45 — آئی جی سندھ/مراسلہ

انسپکٹر جنرل نیشنل ہائی وے اینڈ موٹروے پولیس اور ڈائریکٹر جنرل کو مراسلے تحریر کئے ہیں۔ مراسلے میں تحریر کیا گیا ہے کہ سندھ پولیس کے 30 کنفرم انسپکٹرز کو اگلے گریڈ یعنی ڈی ایس پی رینک پر ترقی دینے کے حوالے سے اقدامات شروع کر دیئے گئے ہیں لہٰذا مذکورہ اداروں میں اگر پولیس سے ڈیپوٹیشن پر گئے ہوئے افسران موجود ہوں تو ان کی تفصیلات ارسال کر دیں۔ تفصیلات کے ساتھ ساتھ افسر کی چار برس کی اے سی آرز اور ان کے خلاف اگر ادارے میں کوئی تادیبی کارروائی ہوئی ہو تو اس کی بھی تفصیلات بھیج دیں۔ مذکورہ 30 انسپکٹرز کی ترقیوں کے آرڈرز اگلے ماہ کے آخر تک متوقع ہیں۔

بقیہ 46 — سرکاری اسکول/دیوار گر گئی

کے باعث 3 گاڑیاں اور متعدد موٹرسائیکلیں تباہ ہو گئیں۔ ریسکیو حکام کا کہنا ہے کہ حادثے میں کوئی جانی نقصان نہیں ہوا، اطلاعات کے مطابق گاڑیاں اسکول کی دیوار کے ساتھ کھڑی تھیں اچانک دیوار دھماکے کے ساتھ گر گئی۔

بقیہ 47 — فرانسیسی صدر

بالی ہیں۔ اس منصوبے میں یوکرین کی خودمختاری اور سیکیورٹی گارنٹی جیسے اہم نکات شامل ہیں، جو قابل تعریف ہے۔ مگر صدر میکروں نے زور دیا ہے کہ یہ منصوبہ صرف ایک "مینیو" ہے اسے یورپی ملکوں اور یورپی اداروں کی شمولیت کے ساتھ دوبارہ جائزہ اور ترتیب دینے کی ضرورت ہے۔

بقیہ 48 — ہیئر ریسٹوریشن ماہرین

تربیت کا حصول مریضوں کے تحفظ کیلئے نہایت ضروری ہے۔ اعلیٰ معیار کی طبی پریکٹس اور مریضوں کی صحت و سلامتی کو یقینی بنانا پاکستان میں غیر محفوظ کاسمیٹک سرجریز اور نااہل حسن و صحت کے حل کے خاتمے میں فیصلہ کن کردار ادا کر سکتا ہے۔ یہ باتیں انہوں نے مقامی ہوٹل میں ہیئر ریسٹوریشن سوسائٹی آف پاکستان ساؤتھ کی زیر اہتمام دو روزہ لائیو سرجری ورکشاپ کے پہلے روز خطاب کرتے ہوئے کیا جس سے سوسائٹی کے صدر ڈاکٹر رانا عرفان، پروفیسر شائستہ آفندی، ڈاکٹر ہمایوں مہمند، ڈاکٹر ذوالفقار تونیو، ڈاکٹر طاہر شیخ، ڈاکٹر حنیف سعید، ڈاکٹر وارث انور، ڈاکٹر ناصر رشید، اور ڈاکٹر مصطفیٰ عرفان ڈاکٹر دریش افتخار، ڈاکٹر فلک وقاص اور دیگر نے خطاب کیا۔

بقیہ 49 — صدر زرداری

مملکت آصف علی زرداری نے ہفتے کو نیشنل ڈیفنس یونیورسٹی اسلام آباد کا دورہ کیا اور 27ویں نیشنل سکیورٹی ورکشاپ کے شرکاء سے خطاب کیا۔ ایوان صدر سے جاری بیان کے مطابق ورکشاپ نے اراکین پارلیمنٹ، سینئر سول اور فوجی افسران، تعلیمی اداروں اور سول سوسائٹی کے نمائندوں کو اکٹھا ہونے کا موقع فراہم کیا۔ صدر مملکت اپنے خطاب میں ورکشاپ کو کامیابی سے مکمل کرنے پر شرکا کو مبارکباد دی اور قومی سلامتی کے بارے میں آگاہی کو مضبوط بنانے کے لیے ان کی لگن کو سراہا۔

بقیہ 50 — سینیٹر سید سرمد علی

جائیں گے یہ بات انہوں نے بلوچستان اخبار فروش یونین کے جنرل سیکرٹری میر احمد راسکو دل، حاجی سعید احمد سے کراچی میں ملاقات کے دوران کہی، اس موقع پر انہوں نے کوئٹہ کے دورے کی دعوت بھی قبول کی۔ ملاقات کے دوران آل پاکستان اخبار فروش فیڈریشن کے سیکرٹری جنرل ٹکا خان عباسی، کراچی یونین کے صدر حاجی اقبال، جنرل سیکرٹری حمید ڈاڈا، اسلام آباد یونین کے صدر چوہدری شریف، راولپنڈی یونین کے جنرل سیکرٹری شکیل عباسی، لاہور یونین کے صدر چوہدری عاشق علی، حیدرآباد یونین کے صدر عامر افضال شاہ، میرپور خاص سندھ کے صدر ایوب میرجا، عمرکوٹ کے صدر غلام مصطفیٰ مہر سمیت ملک بھر سے آئے ہوئے فیڈریشن کے رہنما موجود تھے۔ اے پی این ایس کے صدر سید سرمد علی نے وزیراعلیٰ بلوچستان سے ملاقات کر کے بلوچستان کے اخبار فروشوں کے مسائل حل کرائیں گے اور عنقریب اسلام آباد یا لاہور میں فیڈریشن کے رہنماؤں اور اعلیٰ حکومتی حکام کی ملاقات کرا کے ملک بھر کے اخبار فروشوں کے مسائل حل کرائیں گے۔

بقیہ 51 — دنیا کی بلند ترین عمارت

ہے۔ اس عظیم الشان منصوبے کو پہلے "کنگڈم ٹاور" اور "جدہ ٹاور" کے نام سے جانا جاتا تھا اور یہ سعودی پرنس الولید بن طلال السعودی کی نگرانی میں جدہ اکنامک کمپنی کے تحت تعمیر ہو رہا ہے۔ معروف آرکیٹیکچر کمپنی AS GG کے مطابق اس ٹاور کی حتمی بلندی تاحال خفیہ ہے لیکن اس بات کی تصدیق کر دی گئی ہے کہ یہ ایک کلومیٹر سے زیادہ بلند ہوگا، جس کے بعد یہ دبئی کے برج خلیفہ کو بھی پیچھے چھوڑ کر دنیا کی سب سے اونچی عمارت بن جائے گا۔

بقیہ 52 — امریکی یہودی/سروے

مضبوط حمایتی، ایک تہائی میئر کے حوالے سے پرامید ہیں۔ یہودی پالیسی انسٹیٹیوٹ کے حالیہ سروے سے معلوم ہوا ہے کہ امریکی یہودی اپنی مذہبی اور ثقافتی شناخت کے ساتھ اسرائیل کے مضبوط حمایتی ہیں اور نیویارک میئر منتخب زہران ممدانی کے انتخاب پر مخلوط ردعمل رکھتے ہیں۔ سروے کے مطابق دو تہائی امریکی یہودی، جو خود کو "متعلقہ یہودی" کہتے ہیں سمجھتے ہیں کہ ممدانی کی تقرری ان کی حفاظت اور کمیونٹی کی سلامتی کے لیے خدشات پیدا کرے گی، اور یہ انتخاب انہیں غیر محفوظ محسوس کرا سکتا ہے۔

بقیہ 53 — ٹرمپ کا اعلان

وینزویلا کے اوپر اور اس کے گرد و نواح کی فضائی حدود کو مکمل طور پر بند سمجھا جائے، جس سے کاراکاس کے ساتھ جاری کشیدگی مزید بڑھ گئی ہے۔ یہ انتباہ اس وقت سامنے آیا ہے جب امریکہ کیریبین میں بڑے پیمانے پر فوجی تعیناتی کر رہا ہے، جس میں دنیا کا سب سے بڑا طیارہ بردار جہاز بھی شامل ہے۔

بقیہ 54 — پاکستان

نائب وزیراعظم و وزیر خارجہ اسحاق ڈار نے کہا ہے کہ غزہ میں فوج بھیجنے کیلئے تیار ہیں تاہم حماس کو غیر مسلح کرنے کے مخالف ہیں، انہوں نے واضح کیا کہ عالمی استحکام فورس میں ضوابط کار اور مینڈیٹ کے فیصلے تک اس فورس میں شرکت نہیں کریں گے، ہمارا کام غزہ میں امن قائم رکھنا ہے نافذ کرنا نہیں ہے، افغانستان کے اندر کارروائی کرنا چاہتے تھے، قطر نے ہمیں روک دیا، فیلڈ مارشل جنرل عاصم منیر نے پاک افغان سرحد کو کھول کر افغانستان کے عوام کے لئے کچھ ضروری انسانی خوراک کی اشیاء بھیجنے پر رضامندی ظاہر کر دی ہے، سرحد پر ٹرکوں میں موجود خوراک کی یہ کھیپیں بھیجنے سے پہلے وزیراعظم شہباز شریف کی منظوری کا انتظار ہے، طالبان کی رجیم میں آدھے صلح پسند ہیں اور آدھے چاہتے ہیں یہ سب چلتا رہے، وہ وقت دور نہیں جب مسلم اور غیر مسلم دہشت گردی کو ختم کرنے کے لیے اکٹھے ہو جائیں گے، ان خیالات کا اظہار انہوں نے دفتر خارجہ میں میڈیا بریفنگ کے دوران کیا۔ پاکستان نے اکتوبر میں تمام سرحدی گزرگاہیں اس وقت بند کر دی تھیں جب طالبان فورسز نے سرحدی علاقوں میں پاکستانی چیک پوسٹوں پر حملے کیے تھے، جن میں متعدد پاکستانی فوجی شہید ہوئے تھے۔ دفتر خارجہ میں میڈیا بریفنگ کے دوران نائب وزیراعظم و وزیر خارجہ محمد اسحاق ڈار نے بتایا "گزشتہ روز اقوام متحدہ نے مجھ سے افغانستان کے لیے ضروری خوراک کی انسانی امداد بھیجنے پر غور کرنے کی درخواست کی۔ میں نے گزشتہ شب فیلڈ مارشل جنرل عاصم منیر سے بات کی اور انہوں نے اس کی منظوری دے دی ہے۔ اب وزیراعظم شہباز شریف کی اجازت درکار ہے، جو اس وقت لندن میں ہیں اور ابھی ان سے بات ہونا باقی ہے۔ امید ہے کل تک کوئی مثبت پیش رفت ہوگی۔" ڈار نے زور دیا کہ یہ انسانی بنیادوں پر بھیجا جانے والا سامان افغان عوام کے لیے ہے، کسی اور کے لئے نہیں۔ خصوصاً ٹی ٹی پی کے لیے نہیں۔ ایک طنزیہ جملے میں انہوں نے کہا "اگر ممکن ہو تو میں خوراک کے تمام پیکٹس پر یہ لیبل لگا دوں کہ اگر ٹی ٹی پی نے یہ چیزیں کھائیں تو انہیں دست لگ جائیں گے۔" پہلی مرتبہ نائب وزیراعظم نے یہ بھی انکشاف کیا کہ پاکستان افغانستان کے اندر ٹی ٹی پی کے ٹھکانوں کے خلاف "کائنیٹک آپریشن" کے لئے مکمل تیار تھا، صفائی کے اس بڑے آپریشن کے آغاز کا فیصلہ کر لیا گیا تھا۔ لیکن قطر نے مداخلت کرتے ہوئے انہیں ہر حملے فون کر کے درخواست کی کہ اس فیصلے کو روکا جائے اور ثالثی کے ذریعے سفارت کاری کو موقع دیا جائے۔ "قطر کو ہمارے طے شدہ حربی (کائنیٹک) آپریشن کا علم ہو گیا تھا اور انہوں نے ہم سے رکنے کی درخواست کی اور پاکستان و افغانستان کے درمیان مسئلہ حل کرنے کی ذمہ داری لی۔ بعد ازاں میں نے وزیراعظم شہباز شریف اور آرمی چیف فیلڈ مارشل عاصم منیر سے رابطہ کیا۔ دونوں نے اتفاق کیا اور ہم نے ان کا شکریہ ادا کیا کہ انہوں نے اس آپریشن کو روکا۔" تاہم انہوں نے واضح اشارہ دیا کہ کائنیٹک آپریشن کا آپشن اب بھی میز پر موجود ہے اور اگر افغانستان کی حکومت نے سرحد پار سے ہونے والے حملے نہ روکے تو پاکستان یہ فیصلہ کن کارروائی کرنے کے لیے تیار ہے۔ ڈار نے کہا کہ افغانستان کی جانب سے جاری حملے اب ناقابل برداشت ہو چکے ہیں اور جب وہ افغانستان سے آنے والے دہشت گردوں کے ہاتھوں شہید ہونے والے پاکستانی فوجیوں کی نماز جنازہ میں شریک ہوتے ہیں تو انہیں شدید مشکل صورت حال کا سامنا کرنا پڑتا ہے۔ انہوں نے کہا کہ "ہمارا افغانستان سے ایک ہی مطالبہ ہے کہ ان کی سرزمین پاکستان کے خلاف دہشت گردی کے لئے استعمال نہ ہو۔ میں اس مسئلے کا مخلصانہ حل چاہتا تھا اسی لیے تین بار کابل گیا۔ میں افغانستان کے لیے بہت احساس رکھتا ہوں، وہ مسلمان ملک ہے، خشکی سے گھرا ہوا ہے اور تعلقات کی کئی دہائیوں کی تاریخ ہے۔" افغانستان کی جانب سے نئی تجارتی راہیں تلاش کرنے کے بارے میں، جن میں بھارت کے ساتھ امکانات بھی شامل ہیں، ڈار نے کہا کہ انہیں اس پر کوئی اعتراض نہیں: "عزت نفس اور وقار کی کوئی قیمت نہیں ہوتی۔ ہم سمجھوتہ نہیں کر سکتے۔ ہمارے پاس بھی متبادل تجارتی راستے موجود ہیں۔ مگر اگر افغانستان بات چیت اور سفارت کاری کا راستہ اپنائے گا تو پاکستان سو قدم آگے بڑھے گا۔ انہوں نے مزید کہا کہ وہ اب بھی پرامید ہیں اور قطر و ترکی کی ثالثی جاری ہے۔ وزیر خارجہ نے یہ بھی بتایا کہ پاکستان غزہ کے لیے بین الاقوامی امن فورس میں اپنے فوجی بھیجنے کے لیے تیار ہے اور ضرورت پڑنے پر فورس مہیا کرے گا۔ مگر حکومت دوبارہ مشاورت کر رہی ہے کیونکہ اب نئے نکات سامنے آئے ہیں جن کے مطابق اس فورس کو حماس کو غیر مسلح کرنے کا کام بھی دیا جا سکتا ہے۔ ابتدا میں فیلڈ مارشل عاصم منیر اور وزیراعظم شہباز شریف نے اصولی طور پر اس میں شرکت کی منظوری دی تھی۔ انٹرنیشنل اسٹیبلائزیشن فورس (ISF) کا تصور ٹرمپ امن معاہدے کا حصہ تھا۔ وزیراعظم نے بھی اصولی طور پر پاکستان کی شرکت پر آمادگی ظاہر کی تھی۔ لیکن ڈار نے واضح کیا کہ اب یہ دعویٰ سامنے آ رہا ہے کہ ISF کی ذمہ داری حماس کو غیر مسلح کرنا ہوگی۔ انہوں نے کہا کہ حماس کو غیر مسلح کرنے کی بات پہلی بار ریاض میں دو ریاستی حل کے حوالے سے ہونے والی ملاقات میں سامنے آئی۔ ہم اس کے لئے تیار نہیں۔ یہ ہمارا کام نہیں بلکہ فلسطینی قانون نافذ کرنے والے اداروں کا کام ہے۔ ہمارا کردار امن قائم کرنا ہے، امن مسلط کرنا نہیں۔ ہم ISF میں شرکت کے لئے تیار ہیں لیکن اس وقت تک فیصلہ نہیں ہو سکتا جب تک فورس کا مینڈیٹ اور TORs طے نہ ہو جائیں۔ میری معلومات کے مطابق اگر اس میں حماس کو غیر مسلح کرنا شامل ہوا تو میرے انڈونیشی ہم منصب نے بھی اپنی غیر رسمی تشویش ظاہر کی ہے۔" ابتدا میں انڈونیشیا پہلا اسلامی ملک تھا جس نے 20 ہزار فوجی بھیجنے کا اعلان کیا تھا لیکن غیر مسلح کرنے کی شرط نے اسے بھی سوچنے پر مجبور کر دیا ہے۔ ڈار نے آخر میں کہا کہ پاکستان کا مؤقف یہ ہے کہ ایسے کسی بھی مشن کا مینڈیٹ واضح اور بین الاقوامی سطح پر تسلیم شدہ ہونا چاہیے۔ فاروق اقدس کے مطابق اسحاق ڈار نے افغانستان کی سرزمین سے پاکستان میں ہونے والے حملوں پر تشویش کا اظہار کرتے ہوئے کہا کہ طالبان کی رجیم میں آدھے صلح پسند ہیں اور آدھے چاہتے ہیں یہ سب چلتا رہے۔ اسحاق ڈار کا کہنا تھا کہ "مسئلے کا حل ڈائیلاگ اور ڈپلومیسی میں ہے۔ ان کو اپنے گریبان میں جھانکنا ہوگا اور اپنی کمزوری کو دور کرنا ہوگا۔ "وہ وقت دور نہیں جب مسلم اور غیر مسلم دہشت گردی کو ختم کرنے کے لئے اکٹھے ہو جائیں گے۔" ہفتے کو اسلام آباد میں پریس کانفرنس کرتے ہوئے ان کا کہنا تھا کہ "بیلجیم کے ساتھ کیا ہوا ہے، امریکا میں کیا ہوا ہے۔ وہ وقت دور نہیں جب مسلم اور غیر مسلم دہشت گردی کو ختم کرنے کے لیے اکٹھے ہو جائیں گے۔ اس سے بہتر نہیں ہے کہ ہم مل کر اپنے خطے کو دہشت گردی سے پاک کریں۔"

بقیہ 55 — عالمی قرأت مقابلہ

اور اپنی ذمہ داری ادا نہیں کی وہ عبرت کا نشان بنے، انہوں نے ان خیالات کا اظہار ہفتہ کے روز وزارت مذہبی امور کے زیر اہتمام منعقدہ بین الاقوامی قرأت مقابلے کے شرکاء سے خطاب کرتے ہوئے کیا۔ اس موقع پر وزیر مذہبی امور سردار یوسف نے کہا کہ نظام صلوٰۃ اور باجماعت نماز کا نظام پورے ملک میں علماء کی مشاورت سے شروع کر رہے ہیں۔ گورنر خیبر پختونخوا فیصل کنڈی، وفاقی وزیر طارق فضل چوہدری اور وزیر ریلوے حنیف عباسی بھی شریک ہوئے۔ پہلے بین الاقوامی مقابلہ قرأت میں ملائیشیا کے قاری ایمن رمضان نے پہلی پوزیشن حاصل کی۔ ایران کے قاری عدنان مومن نے مقابلے میں دوسری پوزیشن حاصل کی۔ پاکستان کے قاری عبدالرشید بین الاقوامی مقابلہ قرأت میں تیسرے نمبر پر رہے۔ افغانستان کے قاری چوتھے انڈونیشیا کے قاری نے مقابلہ میں پانچویں، مراکش کے قاری نے چھٹی پوزیشن حاصل کی۔ نائب وزیراعظم اسحاق ڈار اور وفاقی وزیر مذہبی امور سردار یوسف نے پوزیشن حاصل کرنے والے قرأ میں انعامات تقسیم کئے۔ تفصیلات کے مطابق نائب وزیراعظم اسحاق ڈار نے اپنے خطاب میں غزہ، غیر قانونی طور پر بھارت کے زیر تسلط جموں و کشمیر، لبنان، عراق، شام کے حالات واقعات سمیت ایران اور قطر پر حملوں کا ذکر کرتے ہوئے کہا کہ مسلم دنیا کو بالخصوص اور باقی دنیا کو بالعموم بے شمار چیلنجز کا سامنا ہے۔ انہوں نے کہا کہ متحد ہو کر رہیں تو کوئی طاقت ہمیں نقصان نہیں پہنچا سکتی۔ انہوں نے کہا کہ اللہ تعالیٰ نے امت کو وسائل سے نوازا ہے۔ نائب وزیراعظم نے کہا کہ اسلامی تعلیمات کسی بھی قسم کی دہشت گردی اور انتہا پسندی کی اجازت نہیں دیتی اور یہ کہ ایک انسان کا قتل پوری انسانیت کے قتل کے مترادف ہے جبکہ ایک انسان کو بچانا پوری انسانیت کو بچانے کے مترادف ہے۔ سینیٹر محمد اسحاق ڈار نے کہا کہ دہشت گردی کا خاتمہ ہونا چاہیے اور اس جنگ میں سب متحد ہیں، انہوں نے کہا کہ 2017 اور 2018 میں نواز شریف کے دور حکومت میں انہوں نے پاکستان سے دہشت گردی اور خودکش دھماکوں کی لعنت کو مکمل طور پر ختم کر دیا تھا۔ نائب وزیراعظم نے کہا کہ ماضی کے تجربات سے سبق حاصل کرنا چاہیے، انہوں نے کہا کہ سال 2021 سے 2025 کے دوران سکیورٹی فورسز کے تقریباً 4 ہزار بہادر بیٹوں نے دہشت گردی کے خلاف جنگ میں جام شہادت نوش کیا جب کہ ہزاروں افراد زخمی ہوئے۔ انہوں نے اس بات کا اعادہ کیا کہ موجودہ حکومت اور فیلڈ مارشل جنرل سید عاصم منیر دہشت گردی کے کینسر کو سرزمین سے جڑ سے اکھاڑ پھینکنے کے لئے پرعزم ہیں۔ سینیٹر محمد اسحاق ڈار نے مختلف ممالک سے آنے والے تمام شرکاء کو خوش آمدید کرتے ہوئے کہا کہ اس بین الاقوامی ایونٹ کو سالانہ فیچر بنایا جائے گا۔ انہوں نے نوجوان شرکاء کو نصیحت کی کہ وہ قرآن و سنت کی تعلیمات سے رہنمائی حاصل کریں اور امت مسلمہ کو مضبوط کرنے اور ملک کو ترقی و خوشحالی کی راہ پر گامزن کرنے کے لئے ہمدردی، محبت، انسانیت، رواداری اور بین المذاہب ہم آہنگی کے اوصاف کو پروان چڑھائیں۔ نائب وزیراعظم نے کہا کہ پاکستان کا آئین اسلامی تعلیمات کے تصورات پر مبنی ہے۔ وفاقی وزیر برائے مذہبی امور سردار یوسف نے خطاب کرتے ہوئے کہا کہ دنیا بھر سے آئے قراء کو پاکستان میں خوش آمدید کہتا ہوں۔ وزارت مذہبی امور کے زیر اہتمام تقریب ہمارے لئے باعث فخر ہے۔ قرآن دلوں کو جوڑتا اور سکون کا باعث ہے۔ پاکستان کے لئے اعزاز کی بات ہے کہ پاکستان کی نسبت قرآن سے جڑی ہے۔ پاکستان 27 رمضان کو بنا، قرآن بھی 27 رمضان کو نازل ہوا، پاکستان کی نسبت قرآن سے منسلک ہے۔ 37 ممالک کے قرا پاکستان میں آئے ہم خوش نصیب قرا کو مبارکباد پیش کرتے ہیں۔ قرآن مجید ہمارے لیے ہدایت کا سرچشمہ ہے قرآن مجید کو نازل کر کے ہم پر اللہ کا احسان ہے پاکستان میں تلاوت اور فروغ کے لئے کردار، ترویج تحسین کے قابل ہے۔ قرا کی تلاوت سے دل منور ہوا دنیا کے قرا کا اس تقریب میں شامل ہو کر یکجہتی کا پیغام دیا۔ مختلف ممالک کے سفرا اور ارکان پارلیمنٹ نے بھی شرکت کی ہمیں اپنی زندگی قرآن کے مطابق گزارنی چاہئے۔ نواز شریف کے دور حکومت میں ہم نے اسلامی اصلاحات کیں، جو بعد میں تعطل کا شکار ہو گئیں۔ نظام صلوٰۃ سمیت دیگر اصلاحات پر موجودہ حکومت نے دوبارہ کام شروع کیا ہے۔ نظام صلوٰۃ اور باجماعت نماز کا نظام پورے ملک میں علماء کی مشاورت سے شروع کر رہے ہیں۔ عربی سیکھنا بہت ضروری ہے پاکستان میں ہم قرآن مجید کی تلاوت کرتے ہیں مگر سمجھنے سے قاصر ہیں۔ عربی زبان سکھانے سے متعلق یونیورسٹی میں کورسز کا آغاز کر رہے ہیں۔ ہر سال ہم بین الاقوامی مقابلہ قرأت کروائیں گے۔ دنیا بھر کے قرأت مقابلہ میں قرات کی پاکستان سمیت دنیا بھر کے ججز نے اس ایونٹ میں اپنا اہم کردار ادا کیا اہم قرآن کی تعلیمات نبی پاک کی اسوہ حسنہ سے ملک اور دنیا میں امن قائم ہو سکتا ہے بین الاقوامی قرات مقابلہ سے پیغام قرآن پوری دنیا جائے گا۔ ہم اگلے سال مسلم ممالک سمیت جہاں جہاں مسلمان بستے ہیں ان تمام ممالک کو دعوت دیں گے۔ وزیراعظم شہباز شریف، قاری سید صداقت اور فیلڈ مارشل سید عاصم منیر سمیت دفتر خارجہ کے تعاون پر شکرگزار ہوں۔ اسسٹنٹ سیکرٹری جنرل او آئی سی طارق علی بخیت نے کہا کہ آج کی تقریب میں شرکت کرنا باعث فخر ہے۔ قرآن مجید کی تلاوت دلوں کو سکون دیتی ہے۔ قرآن مجید کی ترویج کے لئے پاکستان او آئی سی کے ساتھ اہم تعاون کر رہا ہے۔ قرآن کی تعلیمات پوری دنیا کے مسلمانوں کو ایک لڑی میں پروتے ہیں۔ ایسے ایونٹ سے امہ میں مزید اتحاد و اتفاق پیدا ہوگا۔ قرأت مقابلہ میں تمام شرکا کو دل کی گہرائیوں سے مبارکباد پیش کرتا ہوں۔

سہ فریقی سیریز جیت کر 3 ماہ میں پاکستان کی دوسری ٹرافی

سری لنکا کو 6 وکٹ سے شکست

کراچی(اسٹاف رپورٹر) بولروں کی حیران کن کارکردگی کے باعث پاکستان نے تین ملکی کرکٹ ٹورنامنٹ بآسانی جیت لیا۔ فائنل میں سابق عالمی چیمپئن سری لنکن ٹیم مزاحمت کرنے میں ناکام رہی۔ سرد موسم میں پاکستان نے سری لنکا کو فائنل میں چھ وکٹ سے شکست دے دی۔ پاکستان کے محمد نواز پلیئر آف دی میچ اور سیریز کا اعزاز اپنے نام کرنے میں کامیاب رہے۔ ٹورنامنٹ میں دس وکٹ حاصل کی۔ صاحبزادہ فرحان بیٹر آف دی ٹورنامنٹ رہے۔ پاکستان نے 2025 میں 34 میں سے سب سے زیادہ 21 میچ جیتے ہیں اسے 13 میچوں میں شکست ہوئی ہے۔ بابر اعظم 34 گیندوں پر 37 رنز بنا کر ناٹ آوٹ رہے۔ عثمان خان تین رنز بنا کر ناٹ آوٹ رہے۔ پاکستان نے 8 گیندیں پہلے ہدف عبور کرلیا۔ صاحبزادہ فرحان 23، صائم ایوب 36، سلمان آغا 14، فخر زمان تین رنز بنا کر ہمت ہار گئے۔ راولپنڈی کرکٹ اسٹیڈیم میں سری لنکا کی پہلی وکٹ 20 رنز پر گری، کامل مشارا 59، مینڈس 14 اور پاتھم نسانکا نے 11 رنز بنائے۔ تین کے علاوہ کوئی بیٹر ڈبل فیگر میں داخل نہ ہو سکا۔ پوری ٹیم 20 اوورز بھی نہ کھیل سکی اور 114 رنز پر آل آؤٹ ہوگئی۔ محمد نواز نے تین، ابرار احمد نے دو، صائم ایوب ایک، شاہین شاہ آفریدی نے تین اور سلمان مرزا نے ایک وکٹ لی۔

پی سی بی چیئرمین محسن نقوی پاکستانی کپتان سلمان آغا کو وننگ ٹرافی دے رہے ہیں

فائنل، دونوں ٹیموں نے ایک منٹ کی خاموشی اختیار کی

کراچی(اسٹاف رپورٹر) سری لنکا اور پاکستان کی ٹیموں نے ہفتے کو راولپنڈی اسٹیڈیم میں ہونے والے فائنل میچ سے قبل ایک منٹ کی خاموشی اختیار کی گئی۔ سری لنکا میں سیلاب کی وجہ سے جان کی بازی ہارنے والوں کے اعزاز میں ایک منٹ کی خاموشی اختیار کی۔ اسلام آباد میں سری لنکن ہائی کمشنر فریڈ سری ویراتنے اور ڈپٹی ہائی کمشنر نے چیئرمین پی سی بی محسن نقوی کے ساتھ فائنل دیکھا۔ فائنل سے قبل دونوں ملکوں کے قومی ترانے بجائے گئے۔

فاف ڈوپلیسی کا بھارتی لیگ کو خیر باد پی ایس ایل کا حصہ بن گئے

کراچی(اسٹاف رپورٹر) جنوبی افریقہ کے فاف ڈوپلیسی نے دنیا کی سب سے بڑی بھارتی لیگ کو خیر باد کہہ کر پی ایس ایل کا حصہ بن گئے ہیں۔ عالمی شہرت یافتہ کرکٹر فاف ڈوپلیسی نے ہفتے کو اعلان کیا ہے کہ میں نے پاکستان سپر لیگ کھیلنے کا فیصلہ کرلیا ہے۔ فاف ڈوپلیسی نے آئی پی ایل میں 14 سال کھیلنے کے بعد اس سال نیلامی میں اپنا نام نہ دینے کا فیصلہ کیا ہے۔ ان کا کہنا ہے کہ اس سال میں پی ایس ایل سیزن 11 میں کھیلنا چاہتا ہوں۔

کراچی ریجنل کرکٹ کے سیکریٹری کے خلاف تحریک عدم اعتماد کامیاب

کراچی(اسٹاف رپورٹر) کراچی ریجنل کرکٹ ایسوسی ایشن کے سیکریٹری جاوید احمد خان کے خلاف تحریک عدم اعتماد کامیاب ہونے کے بعد پاکستان کرکٹ بورڈ نے انہیں ذمے داریوں سے سبکدوش کردیا۔ پی سی بی کے الیکشن کمشنر منصور قادر 28 نومبر کو لیٹر کے ذریعے جاوید خان کو ہدایت کی ہے کہ وہ فوری طور پر انہیں عہدے سے ہٹا دیا گیا ہے اس لئے آپ تمام ریکارڈ، فائلیں اور دستاویز صدر کراچی ریجن کے حوالے کردیں۔ نئے سیکریٹری کے لئے توصیف صدیقی مضبوط امیدوار ہیں۔

ZTBL

ZARAI TARAQIATI BANK LIMITED
CAREER OPPORTUNITIES

ZTBL, a 'AAA' rated renowned specialized financial institution with a wide network of over 500 Branches all across the country is inviting applications from energetic and challenge-oriented professionals with proven track record and capacity to perform as a catalyst for transformation in a challenging environment. The individuals who fulfill the basic eligibility criteria may apply for the positions:

Shariah Scholar
(AVP-I/AVP) (No. of Position-1)

Shariah Scholar/Product & Policy Management
(AVP-I/AVP) (No. of Position-1)

Experience:

- The Shariah scholar must have at least four (4) years' experience of giving Shariah rulings including the period of Takhassus fil Ifta; or at least five (5) years post qualification experience in teaching or Research and Development in Islamic Banking and Finance. Preference shall be given to those who have certificate in Takhassus fil Fiqh/Takhassus fil Ifta.
- Adequate understanding of banking and finance in general and Islamic finance in particular.
- Adequate understanding of Fiq ul Muama'alat and Shariah related issues.
- Strong understanding of Islamic jurisprudence (Usul al-Fiqh), and Fiqh methodologies for deriving juristic opinion.

Qualification:

Shahadat ul Aalamiyyah (شهادة العالمية) Degree (Dars e Nizami) or similar other degree from any recognized institution/Board of Madaris and Bachelor's Degree (which is other than the Madaris Degree).

OR

Post Graduate Degree in Kuliyyatush Shariah (كلية الشريعة) or Kuliyyah Usooluddin (كلية اصول الدين), L.L.M. (Shariah) or equivalent from any recognized University.

Job Responsibilities:

- Review all the products proposals and related documents, agreements, contracts, manuals, process flows, checklists and forward to Shariah Board.
- Research and analysis on Shariah issues under the guidance of the State Bank.
- Prepare responses to Shariah related queries of the bank's clients regarding bank's products and services after discussion with relevant stakeholders and submit the same to RSBM for his advice / review / confirmation.
- Ensure compliance / rectifications of the comments / corrective actions directed by Shariah Board/RSBM over Shariah Compliance Review Reports and SBP's Shariah Compliance Inspection Reports.
- Any other task assigned by the management.

Procurement Specialist
(OG-II/OG-I) (No. of Positions-03)

Experience:

- Minimum 03 years' experience in any Public Organization or any Financial Institution.
- Preference will be given to candidates having experience of public procurements/civil work/contract management, e-Pak Acquisition and Disposal System (EPADS).

Qualification:

- Minimum Bachelor degree from HEC recognized Institute/University (National/ International).
- Candidates having PPRA recognized certification will be preferred.

Job Responsibilities:

- Procurement of Goods, services and consultancy, as per PPRA rules & regulations.
- Managing the end-to-end procurement cycle: requisition, RFP preparation, tendering, bid evaluation, negotiations, contract award, and vendor performance monitoring.
- Arrange publication of RFQs/Tenders etc. and completion of bidding process on PPRA e-PAD system.
- Drive cost optimization and value-for-money procurement while maintaining quality standards
- Ensure transparency, fairness, and accountability in all procurement activities.
- Collaborate with IT, Finance, Compliance, Risk and other departments to ensure smooth procurement operations.
- Preparation of contracts and Service Level Agreements (SLA) as per Banks requirement and arrange signing with most advantageous bidders.
- Provide secretarial and operational support to Procurement Committees and management committees, ensuring accurate documentation of decisions and timely execution of directives.
- Maintain proper documentation, audit trails, and reporting as per internal/external requirements.
- Ensure timely implementation of audit observations, regulatory requirements, and committee decisions.
- Vendor management to Handle grievance disputes, claims, and performance issues with vendors/contractors.
- Any other task assigned by the management.

Para Medical Staff
(No. of Position-1)

Experience: Minimum 03 years in Male Nurse/Pharmacist in relevant filed

Qualification:
BS Nursing (Registered with Pakistan Nursing Council) / D Pharmacy / B Pharmacy.

Job Responsibilities:

- Assist Senior Medical Officer/Lady Medical Officer in routine medical checkups.
- Scrutinize and verify medical bills.
- Maintain records of emergency medicines.
- Assist to Doctor's during visits of panel hospitals.
- Manage tasks related to the revision of medical service rates of panel hospitals as well as Reimbursement rates.
- Coordinate with panel hospitals on relevant matters.
- Any other task assigned by the management.

Call Center Agents
(OG-IV) (No. of Positions- 17)
For Islamabad – 14 & For Lahore - 03

Qualification:
Minimum Bachelor degree from HEC recognized Institute/University (National/ International).

Technical Experience:
Must be proficient in communication skills in English and Urdu.
Must be familiar with computer skills.

Job Responsibilities:

- Handling & resolving customer complaints/queries over the call.
- Follow communication "scripts" when handling different topics.
- Identify customers' needs, clarify information, research every issue and provide solutions and/or alternatives.
- Build sustainable relationships and engage customers by taking the extra mile.
- Monitoring daily transactions and settlements, ensuring system uptime, managing integrations with banking platforms.
- Duties can also be assigned on weekend/public holidays.
- Any other task assigned by the management.

-: Eligibility/Ineligibility Criteria: -

- Maximum age limit for AVP-I/AVP **45**-years, OG-I/OG-II **40**-Years, OG-IV **35**-Years and for the position of Para Medical Staff **35**-years as on closing date to apply.
- Market competitive remuneration will be offered.
- The applicant must possess excellent communication, analytical, interpersonal, adaptability and teamwork skills.
- Applicant convicted by any court of law are not eligible to apply.
- ZTBL is an equal opportunity employer, females and PWDs are encouraged to apply.
- Only short-listed candidates will be called for interview. No TA/DA shall be admissible for interviews.
- Interested candidates may apply online through website: https://www.ztbl.com.pk/jobs till **14 December, 2025**. Only online submission of application within due date will be accepted.
- The Bank reserves the right to accept or reject any application(s) without assigning any reason(s) thereof.

PID (I) 4502-D/25

For any related query, please contact Head (Recruitment & Appointment), ZTBL, Head Office, Islamabad @ 051-9252724

ZTBL

KARACHI DEVELOPMENT AUTHORITY
LOCAL GOVERNMENT & HOUSING TOWN PLANNING DEPARTMENT
GOVERNMENT OF SINDH

حکومت سندھ

KARACHI DEVELOPMENT AUTHORITY ادارہ ترقیات کراچی

INVITATION FOR BIDS
DESIGN, FINANCE, BUILD, OPERATE AND TRANSFER OF
KARACHI PORT TO QAYUMABAD CORRIDOR PROJECT UNDER PUBLIC-PRIVATE PARTNERSHIP MODE

Country: Islamic Republic of Pakistan
Executing Agency: Karachi Development Authority, Local Government & Housing Town Planning Department, Government of Sindh
RFP Ref. No.: LGD-KDA/PROC-KPQC/2024-25 dated 30th November 2025

PRE-BID MEETINGS SCHEDULE*
First Pre-bid Meeting: 24th December 2025
Second Pre-bid Meeting: 8th January 2026
*For further details, refer to the RFP Section 9 (*Data Sheet*) of Part 1 (*Instructions to Bidders*)

PROJECT BRIEF

The Karachi Development Authority, Local Government & Housing Town Planning Department, Government of Sindh ('Agency') received an Unsolicited Proposal, seeking to design, finance, build, operate, and transfer the Karachi Port to Qayumabad Corridor (Project) under Public Private Partnership (PPP) basis, and as such, the Agency now intends to conduct competitive bidding to engage a private party on a PPP basis to design, finance, build, operate and transfer the Project as per Applicable Laws.

The Project is envisaged to be 16.5 km, elevated, access-controlled, 4-lane expressway, providing a direct connection between Shahrah-e-Bhutto (Jam Sadiq Interchange) and Karachi Port Terminal (East Wharf) as well as South Asia Pakistan Terminal (SAPT).

Capitalized terms used herein and not otherwise defined shall have the meaning given to them in the RFP.

PROJECT SCOPE

The Project's scope of work shall include, inter alia, the following:

- construction of a 16.5 km, elevated, access-controlled, 4-lane expressway, including elevated structures and embankment works, interchanges and ramps, and ITS and tolling systems, traffic management during construction, and defined at-grade mixed traffic right-of-way restoration work;
- operation and maintain of the Project; and
- transfer the Project to GoS.

CONCESSION PERIOD

The Project's Concession Period shall be twenty-seven and a half (27½) years, including the Construction Period of two and a half (2½) years and Operation Period twenty-five (25) years. For more details on the Project's scope, refer to the request for proposal document (RFP), which will be issued by the Agency on 8th December 2025.

ELIGIBLE BIDDERS

The Agency hereby invites the Interested Parties, either as a single entity or a Consortium formed by two (2) or more Consortium Members, up to 5 Consortium Members, as required under the RFP, to participate in the Tender Procedure and to submit their Bids for the Project in accordance with the requirements of the Applicable Evaluation Documents.

BIDDING PROCEDURE

The Project's procurement shall be conducted through an international open competitive bidding process using a single-stage two-envelope procedure, as per the Applicable Evaluation Documents and is open to all eligible Interested Parties.

Bidders are required to submit only one (1) Bid, comprising of one (1) Technical Proposal and one (1) Financial Proposal and other supporting documents (as applicable), as identified in the RFP, using the Sindh PPRA e-Pak Acquisition & Disposal System (SPPRA EPADS), no later than 12:00 hours PST on 9th February 2026 (Bid Submission Deadline). Physical Bids will not be accepted.

The Technical Proposals will be opened on the Bid Submission Deadline at 13:00 hours PST in the presence of the Bidders representatives, who opt to attend, at the Committee Room of the Planning & Development Board, 2nd Floor, Tughlaq House, Sindh Secretariat, Shahrah-e-Kamal Atta-Turk Road, Karachi. After completion of evaluation of Technical Proposals, Bidders who have submitted responsive Technical Proposals in terms of the Applicable Evaluation Documents shall be invited to attend the opening of the Financial Proposals.

All Bids, as part of the Technical Proposal, shall be accompanied by a scanned copy of the Bid Security not less than 650,000,000/- (Pakistani Rupees Six Hundred Fifty Million only). The original copy of the Bid Security shall be submitted via mail or physically by hand by the Bid Submission Deadline at the address given below. The Bid Security shall be submitted either in the form of a pay order or demand draft or depot at call or an irrevocable, unconditional and on-demand bank guarantee in the form attached with the RFP issued in accordance with the requirements set out in the respective Instructions to Bidders. It is mandatory for Bids to be prepared using the standard formats for Technical Proposals and Financial Proposals, as provided in the RFP. Bids that are not prepared on the prescribed formats may not be considered for evaluation.

Interested Parties may acquire the electronic copy of the RFP before the Bid Submission Deadline, either: (a) physically, by submitting a written application at the address provided below, specifying their full name, address and contact details; or (b) electronically, by downloading from the websites of SPPRA EPADS or PPP Unit or Project's Virtual Data Room (VDR) link and intimating the Agency in writing through a letter or via email, its full name, address and contact details.

The Agency reserves all rights to: (a) suspend, cancel, discontinue, modify, extend or reinitiate the Tender Procedure; (b) accept or reject any Bid or disqualify any or all Bidders; (c) modify all or any dates stated in the RFP; or (d) amend the RFP, Project's scope or make clarifications thereof, at any time without any obligation to inform any Interested Party or Bidder of the grounds, justification, or reason for such action and without liability, in accordance with the Applicable Evaluation Documents.

TRANSACTION ADVISORS

KPMG — Exponent Engineers — EMC — NAWAZ HUSSAIN SIKANDER

Project Director – Karachi Port to Qayumabad Corridor Project
Karachi Development Authority, Local Government & Housing
Town Planning Department, Government of Sindh
Address: 2nd Floor, Civic Centre, Gulshan-e-Iqbal, Karachi
Phone: +92 21 99222193 - 99222190 **Fax:** +92 21 99222193 **Email:** info.p3proc@gmail.com
Website: VDR - https://tinyurl.com/kpqcppp; **SPPRA EPADS** - https://portalsindh.eprocure.gov.pk;
PPP Unit - https://www.pppunitsindh.gov.pk/

INF-KRY 4013/25
I WORK FOR SINDH
www.iwork4sindh.com
JOB PORTAL BY INFORMATION DEPARTMENT

وزیراعلیٰ کی زیرصدارت محکمہ صحت کا جائزہ اجلاس
مراد علی شاہ کی جاری منصوبوں پر کام تیز کرنے کی ہدایت
اجلاس میں صحت، منصوبہ بندی و ترقیات، ورکس اینڈ سروسز کے وزرا، چیف سیکرٹری، چیئرمین منصوبہ بندی و ترقیات، سیکرٹری خزانہ و دیگر افسران کی شرکت

کراچی (اسٹاف رپورٹر) وزیراعلیٰ سندھ مراد علی شاہ نے محکمہ صحت کو جاری ترقیاتی منصوبوں پر کام تیز کرنے کی ہدایت دے دی، تفصیلات کے مطابق گزشتہ روز وزیراعلیٰ سندھ کی زیر صدارت محکمہ صحت سے متعلق 2025-26 کے جائزہ اجلاس کا انعقاد وزیراعلیٰ ہاؤس میں ہوا جس میں صوبائی وزیر صحت ڈاکٹر عذرا فضل پیچوہو، وزیر منصوبہ بندی و ترقیات جام خان شورو، وزیر ورکس اینڈ سروسز حاجی علی حسن زرداری، چیف سیکرٹری آصف حیدر شاہ، چیئرمین منصوبہ بندی و ترقیات نجم شاہ، سیکرٹری خزانہ فیاض جتوئی، سیکرٹری وزیراعلیٰ رحیم شیخ، سیکرٹری

باقی صفحہ 22 نمبر 1

کوئٹہ میں دو دھماکے کوئی جانی نقصان نہیں ہوا

کوئٹہ (ایجنسیاں، مانیٹرنگ ڈیسک) ہفتے کو کوئٹہ میں قمبرانی روڈ پر یکے بعد دیگرے دو دھماکے رپورٹ ہوئے جس میں پولیس چوکی اور محکمہ انسداد

باقی صفحہ 22 نمبر 2

خالدہ ضیا انتہائی نگہداشت کے یونٹ میں زیرِ علاج، حالت تشویشناک
بنگلادیش کی سابق وزیراعظم کو دل، جگر، گردوں پھیپھڑوں کے مسائل اور شوگر، آنکھوں کی بیماری بھی لاحق
دل میں مستقل پیس میکر، اسٹنٹس لگوایا، پارٹی رہنما بکار کن ہسپتال پہنچ گئے، بڑے بیٹے کی والدہ کیلئے دعا کی درخواست

اسلام آباد (فاروق اقدس) انتہائی نگہداشت کے یونٹ میں زیر علاج بنگلہ دیش کی سابق وزیر اعظم خالدہ ضیا کی حالت تشویش ناک، ان کو دل،

باقی صفحہ 22 نمبر 3

پانی سے ملاقات نہ کروائی گئی تو پارلیمنٹ کا اجلاس نہیں چلنے دیں گے، وزیراعلیٰ کے پی

کلچرل فیسٹیول، 30ویں روز A Soulful Dance Journey پیش
اوپن مائیک ٹاک سیشن، ڈانس ورکشاپ، فلم اسکرینگ، تھیٹر پلے اور میگا میوزیکل کانسرٹ 3.0 کا انعقاد

تھیٹر پلے میں فنکار پرفارم کرتے ہوئے

کراچی (ذیشان صدیقی/ اختر علی اختر) ورلڈ کلچرل فیسٹیول، 30ویں روز A Soulful Dance Journey پیش، اوپن مائیک ٹاک سیشن، ڈانس ورکشاپ، فلم اسکرینگ، تھیٹر پلے اور میگا میوزیکل کانسرٹ 3.0 کا انعقاد، تفصیلات

باقی صفحہ 22 نمبر 12

آرٹس کونسل ڈانس اکیڈمی کے طلبا کو ڈانس کے مختلف پہلوؤں کی مشق کرائی جارہی ہے

MASLD دنیا کی سب سے عام دائمی جگر کی بیماری، 40 فیصد بالغ افراد متاثر
زیادہ تر لوگ ناواقف، بنیادی سبب بیلا لوک ڈسفنکشن، موٹاپا، ذیابیطس، ہائی کولیسٹرول و دیگر مسائل سے جڑی ہوتی ہے

کراچی (نیوز ڈیسک) MASLD دنیا کی سب سے عام دائمی جگر کی بیماری، 40 فیصد بالغ افراد متاثر، زیادہ تر لوگ ناواقف، بنیادی سبب

باقی صفحہ 22 نمبر 13

اسلام آباد میں آغا خان یونیورسٹی ٹیچنگ ہسپتال قائم کیا جائیگا
منصوبہ وفاقی دارالحکومت میں صحت و میڈیکل کی تعلیم کے شعبے میں اہم سنگ میل ثابت ہوگا، چیئرمین سی ڈی اے

اسلام آباد (نیوز رپورٹر) اسلام آباد میں آغا خان یونیورسٹی ٹیچنگ ہسپتال قائم کیا جائے گا، ٹیچنگ ہسپتال میں مریضوں کو بہترین طبی سہولیات فراہم کی

باقی صفحہ 22 نمبر 14

خطے میں بھارت کے سوا دیگر جنوبی ایشیائی ممالک سے ترکی کے بڑھتے تعلقات

اسلام آباد (صالح ظافر) بھارت کیساتھ اپنے تعلقات میں بڑھتی ہوئی کشیدگی کے درمیان ترکی نے خطے میں بھارت کے علاوہ دیگر جنوبی ایشیائی

باقی صفحہ 22 نمبر 15

بلاول، عظمیٰ بخاری کی طرح اقتدار میں نہیں آئینگے، شرجیل میمن
گورنر کی تبدیلی وفاقی حکومت کا اختیار، کہنا مشکل ہے کس کی شیروانی تیار ہورہی ہے
ایک وقت تھا جب کراچی دبئی سے آگے تھا، بعد میں اسے الطاف حسین نامی شخص کے حوالے کردیا گیا

کراچی (اسٹاف رپورٹر) سندھ کے سینئر وزیر اور صوبائی وزیر برائے اطلاعات شرجیل انعام میمن نے کہا کہ گورنر کی تبدیلی وفاقی حکومت کا اختیار ہے،

باقی صفحہ 22 نمبر 4

فلسطینیوں پر مظالم عالمی برادری کے کردار پر بڑا سوالیہ نشان، سردار رحیم
جنگ بندی کرائی جائے، اقوام متحدہ اور عالمی طاقتیں مظلوم فلسطینیوں کیلئے فوری اور مؤثر اقدامات کریں

کراچی (اسٹاف رپورٹر) فلسطینی عوام کے ساتھ یکجہتی کے عالمی دن کے موقع پر پاکستان مسلم لیگ فنکشنل سندھ کے سیکریٹری جنرل سردار عبدالرحیم

باقی صفحہ 22 نمبر 5

بھان سید آباد: خسرہ بچاؤ کی ویکسی نیشن ٹیم پر حملہ، ایک خاتون شدید زخمی
ملزم نے خاتون ورکر پر سنگین تشدد کیا اور ویکسین کیئر، انجیکشنز و سینٹری باکس بھی ضائع کردیے، متاثرہ ویکسی نیٹر

دادو (نامہ نگار) بھان سید آباد: خسرہ بچاؤ کی ویکسی نیشن ٹیم پر حملہ، ایک.....

(باقی صفحہ 22 نمبر 6)

مصر کے وزیر خارجہ دورہ پاکستان میں نائب وزیراعظم سے ملاقات اور وفود کی سطح پر مذاکرات کریں گے

اسلام آباد (نامہ نگار خصوصی) نائب وزیراعظم اور وزیر خارجہ محمد اسحاق ڈار کی دعوت پر عرب جمہوریہ مصر کے وزیر خارجہ ڈاکٹر بدر احمد محمد Abdelatty آج سے پاکستان کا دو روزہ

باقی صفحہ 22 نمبر 7

آسٹریلین وزیراعظم انتھونی نے اپنی پارٹنر جوڈی سے شادی کرلی

سڈنی (جنگ نیوز) آسٹریلیا کے وزیراعظم انتھونی البانیز نے اپنی پارٹنر جوڈی ہیڈن سے شادی کرلی۔ آسٹریلیا کی تاریخ میں پہلی بار وزیراعظم کی عہدے پر رہتے ہوئے شادی، کینبرا

باقی صفحہ 22 نمبر 8

"پاکستان آئیڈل" نے زندگی یکسر تبدیل کردی، رومیصا طارق
گلوکارہ اگلے راؤنڈ میں سخت مقابلے کیلئے تیار، "لائنگ گواچا" سے وائرل، توجہ کا مرکز

کراچی (محمد ناصر) لندن سے بزنس میں گریجویشن گلوکارہ اگلے راؤنڈ میں سخت مقابلے کیلئے تیار، "لائنگ گواچا" سے وائرل

باقی صفحہ 22 نمبر 9

پولیس دعوؤں کے برعکس گھروں سے کچرا جمع کرنیوالے افغان باشندے پھر فعال
ڈائریکٹر پریس سی پی او سندھ سے رابطے کی کوشش کی گئی تاہم جواب موصول نہیں ہوا

کراچی (اسٹاف رپورٹر) پولیس کے دعوؤں کے برعکس شہر کے مختلف علاقوں میں گھروں سے کچرا جمع کرنے والے افغان باشندے ایک مرتبہ پھر

باقی صفحہ 22 نمبر 10

سرکاری اشتہارات کی ادائیگی کا پرانا نظام بحال کیا جائے، اے پی این ایس سندھ کمیٹی
پی آئی ڈی کی جانب سے سندھ کے اخبارات کو نظرانداز کرنے اور ادائیگی میں تاخیر پر تشویش کا اظہار

کراچی (جنگ نیوز) آل پاکستان نیوز پیپرز سوسائٹی کی سندھ کمیٹی کا اجلاس چیئرمین جاوید مہر شمسی کی صدارت میں منعقد ہوا۔ اجلاس میں اراکین نے

باقی صفحہ 22 نمبر 11